

Troféu Brasil de Atletismo voltará a ser disputado no Rio depois de 13 anos

O governador Cláudio Castro anunciou que o Rio de Janeiro voltará a ser palco de importantes competições de atletismo em 2022. Entre elas, está o Troféu Brasil, principal competição de clubes da América do Sul, entre os dias 23 e 26 de junho, no Estádio Nilton Santos, o Engenhão...

Pág 02

Polícia Civil monta força-tarefa para auxiliar nos resgates em Petrópolis

A Polícia Civil montou uma força-tarefa com cerca de 200 envolvidos para ajudar no resgate às vítimas da chuva em Petrópolis e auxiliar a Defesa Civil. Foram mobilizados peritos legistas e criminais...

Pág 02

Motoristas poderão transferir carros pela Carteira Digital de Trânsito

Os motoristas detentores da Carteira Digital de Trânsito poderão comercializar veículos. O recurso deverá estar disponível em março para quem baixou e fez o cadastro no aplicativo do governo federal (disponível para celulares...

Pág 06

Governo libera recursos para tratamento de sintomas pós-covid no SUS

Duas portarias que destinam verba para o atendimento de pacientes com sequelas da covid-19 nas redes municipais de Atenção Primária à Saúde...

Pág 06

Prefeitura de Araruama envia todas as equipes da Defesa Civil para ajudar nos resgates em Petrópolis

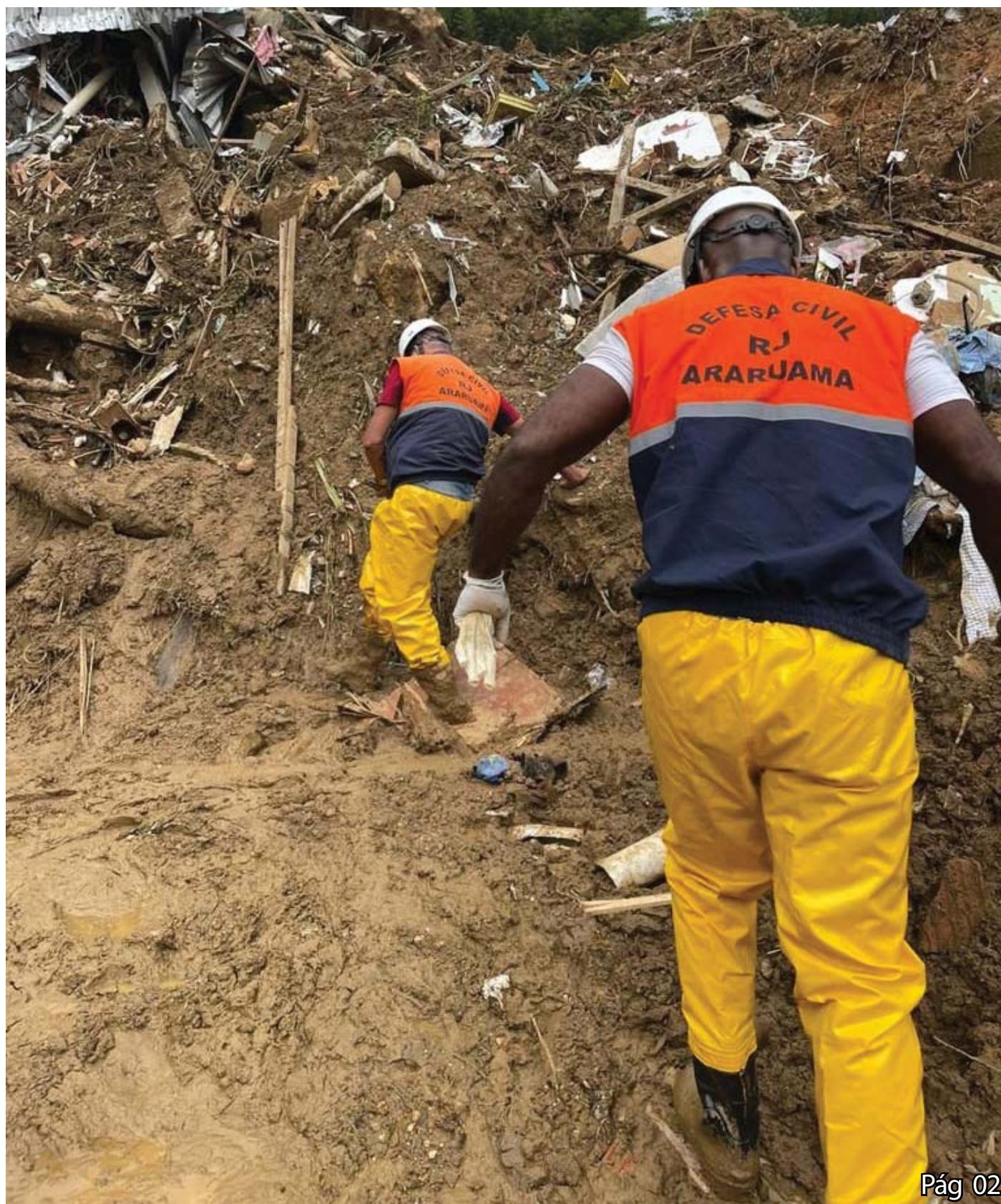

Pág 02

Prefeitura de Araruama envia todas as equipes da Defesa Civil para ajudar nos resgates em Petrópolis

A Prefeitura de Araruama está empenhada na ajuda às vítimas da tragédia de Petrópolis, devido às chuvas de terça-feira.

Tanto que a prefeita Livia de Chiquinho determinou o envio

de todas as equipes da Defesa Civil do município para ajudar nos resgates na região serrana.

Os profissionais já estão atuando nos locais de deslizamentos de terras e usando de

toda a experiência que possuem para ajudar as vítimas e seus familiares.

Muitos pontos são de difícil acesso. Ainda há muitas pessoas desaparecidas e corpos sendo

retirados, segundo as autoridades.

A Prefeitura de Araruama reforça que as equipes da Defesa Civil do município vão permanecer em Petrópolis o tempo

que for preciso para ajudar nos resgates.

O momento é crítico; sendo de fundamental importância toda ajuda, união e solidariedade à população de Petrópolis.

Troféu Brasil de Atletismo voltará a ser disputado no Rio depois de 13 anos

O governador Cláudio Castro anunciou que o Rio de Janeiro voltará a ser palco de importantes competições de atletismo em 2022. Entre elas, está o Troféu Brasil, principal competição de clubes da América do Sul, entre os dias 23 e 26 de junho, no Estádio Nilton Santos, o Engenhão, na Zona

Norte carioca. O GP Brasil do Continental World Tour e o Pan-Americano Sub-20 de Atletismo serão os outros dois eventos que também acontecerão neste ano em solo fluminense, dia 1º de maio e entre 3 e 5 de junho, respectivamente, no mesmo local.

O Troféu Brasil de Atle-

tismo é a última chance de obtenção de índices ou pontos no ranking para atletas brasileiros que buscam qualificação para o Mundial de Eugene, nos EUA (15 a 24 de julho de 2022). Desde 2002, o Rio não realiza um Troféu Brasil como sede única. O patrocínio do Estado, por meio da Lei de

Incentivo ao Esporte, será de R\$ 2,3 milhões.

Também participaram do evento o presidente da Confederação Sul-Americana de Atletismo e integrante da Associação Pan-Americana (APA), Hélio Gesta de Melo; o presidente do Conselho de Administração da Confederação

Brasileira de Atletismo (CBAt), Wlamir Motta Campos; o CEO da CBAt, Claudio Castilho; o presidente da Federação Rio de Atletismo (Ferat), Robson Maia; o diretor técnico da Ferat, Nelson Rocha; e Marillette Casale, presidente da Associação dos Veteranos de Atletismo do Rio de Janeiro.

Polícia Civil monta força-tarefa para auxiliar nos resgates em Petrópolis



A Polícia Civil montou uma força-tarefa com cerca de 200 envolvidos para ajudar no resgate às vítimas da chuva em Petrópolis e auxiliar a Defesa Civil. Foram mobilizados peritos legistas e criminais, papiloscopistas, técnicos e auxiliares de necropsia, servidores de cartório e de diversas delegacias da Região Serrana. Há também apoio terrestre e aéreo, neste caso com dois helicópteros.

Uma estrutura para a preserva-

ção dos cadáveres e identificação dos corpos foi montada no Posto Regional de Polícia Técnica Científica (PRPTC) de Petrópolis, no bairro Correias. A 106ª Delegacia de Polícia, localizada no distrito de Itaipava, será a base para que a população registre boletins de ocorrências de crimes.

A Delegacia de Descoberta de Paradeiros (DDPA) fará contato e atendimento especializado às famílias que

buscam informações de desaparecidos e registros de ocorrência. Os familiares estão sendo acolhidos e atendidos na Sala Lilás do PRPTC.

Uma equipe da Delegacia do Consumidor fiscalizará eventual supervalorização de preços em estabelecimentos comerciais da região, e a Delegacia de Defesa de Serviços Delegados (DDSD) atuará verificando aumento acima da média no preço de gás de cozinha

Logus Ambiental Ltda-Me

C.N.P.J. 07.766.805/0001-90

Site: www.logusnoticias.com.br

E-mail: logusnoticias@hotmail.com

Av. Edgar Gismonti, nº 90, Centro, Carmo-RJ

Cep: 28640-000

Tel: (22) 2537-0346

Cel: (22) 99880-8594

Circulação: Interior do Estado do Rio de Janeiro

Jornalista responsável

André Salles - MTB: 0036747/RJ

A Direção do Jornal Logus não endossa, necessariamente, as opiniões emitidas em artigos ou matérias assinadas por seus colaboradores.

Tiragem: 5.000 exemplares

Escolas estaduais podem ter grupos de prevenção à gravidez na adolescência

Escolas estaduais poderão ter grupos de orientação sobre prevenção à gravidez na adolescência em escolas do Ensino Fundamental e Médio. É o que prevê o Projeto de Lei 4.115/21, da deputada Tia Ju (Republicanos), aprovado em primeira discussão pela Assembleia Legislativa do Estado do Rio de Janeiro (Alerj). A norma ainda precisa passar por uma segunda discussão no plenário da Casa.

Os grupos contarão como atividade extracurricular e serão coordenados por professores ou profissionais da Saúde. O tema também poderá ser abordado nas disciplinas curriculares. Cada escola decidirá como viabilizar a orientação, de acordo com seu projeto político-pedagógico, podendo ser utilizados instrumentos



didáticos como vídeos, palestras, debates e trabalhos em grupo para o melhor aproveitamento da interação com os estudantes.

Na justificativa do texto, a

deputada aponta que o índice de gravidez na adolescência no Brasil está 50% acima da média mundial - de acordo com dados do Ministério da Saúde.



Município de Araruama

Poder Executivo

AVISO DE LICITAÇÃO**PROCESSO Nº 1024/2022**

MODALIDADE: Pregão Presencial SRP nº 004/2022

OBJETO: Registro de Preços para futura e eventual contratação de empresa especializada para prestação de serviços de Atendimento Médico visando atender as unidades de saúde, conforme especificações constantes no Termo de Referência - Anexo I, visando atender às necessidades da Secretaria Municipal de Saúde de Araruama-RJ.

DATA DE ABERTURA: 07/03/2022

Hora: 10:00 h.

SECRETARIA REQUISITANTE: SESAU

TIPO: MENOR PREÇO POR ITEM

FUNDAMENTO LEGAL: Leis Federais 8.666/93 e suas alterações, a Lei Municipal 1.546/09 Lei de Pregão nº 10520/2002.

O Edital encontra-se à disposição dos interessados na Comissão Permanente de Licitações localizada à Avenida John Kennedy, nº 120- Centro- Araruama, a partir de 21/02/2022, mediante a apresentação do carimbo do CNPJ, a entrega de requerimento em papel timbrado com firma reconhecida do sócio administrador por autenticidade, credenciando a pessoa que fará a retirada, contrato social ou no requerimento da P.M.A., sendo o sócio administrador, e de 02 (duas) resmas de papel A-4, 500 folhas, que será entregue, na comissão de Licitação, no endereço supracitado.

Araruama, 17 de fevereiro de 2022.

CAIO BENITES RANGEL
PREGOEIRO

AVISO DE LICITAÇÃO**PROCESSO Nº 25423/2021**

MODALIDADE: Pregão Presencial SRP nº 005/2022

OBJETO: Registro de Preços para futura e eventual aquisição de Insumos, para atender Mandados Judiciais, pelo período de 12 (doze) meses.

DATA DE ABERTURA: 07/03/2022

Hora: 15:00 h.

SECRETARIA REQUISITANTE: SESAU

TIPO: MENOR PREÇO POR ITEM

FUNDAMENTO LEGAL: Leis Federais 8.666/93 e suas alterações, a Lei Municipal 1.546/09 Lei de Pregão nº 10520/2002.

O Edital encontra-se à disposição dos interessados na Comissão Permanente de Licitações localizada à

Avenida John Kennedy, nº 120- Centro- Araruama, a partir de 21/02/2022, mediante a apresentação do carimbo do CNPJ, a entrega de requerimento em papel timbrado com firma reconhecida do sócio administrador por autenticidade, credenciando a pessoa que fará a retirada, contrato social ou no requerimento da P.M.A., sendo o sócio administrador, e de 02 (duas) resmas de papel A-4, 500 folhas, que será entregue, na comissão de Licitação, no endereço supracitado.

Araruama, 17 de fevereiro de 2022.

CAIO BENITES RANGEL
PREGOEIRO

PORTARIA SEDUC/016/2022
de 14 de fevereiro de 2022

A **SECRETÁRIA MUNICIPAL DE EDUCAÇÃO** no uso de suas atribuições legais, e

CONSIDERANDO o disposto no Art. 28 da Lei Complementar nº 15 de 30 de dezembro de 1997, que institui concessão de gratificação de função;

RESOLVE:

EXONERAR A PEDIDO a servidora **BIBIANE VEIGA DE JESUS**, do cargo comissionado de **Diretor Escolar**, Função de Chefia Intermediária, da Escola Municipal Anderson Domingues de Oliveira, com efeito a contar de 11 de fevereiro de 2022.

Registre-se, publique-se e cumpra-se.
Gabinete da Secretária, 14 de fevereiro de 2022.

ANNA PAULA DA SILVA FRANCO
Secretária Municipal de Educação

PORTARIA SEDUC/017/2022
de 14 de fevereiro de 2022

A **SECRETÁRIA MUNICIPAL DE EDUCAÇÃO** no uso de suas atribuições legais, e

CONSIDERANDO o disposto no Art. 28 da Lei Complementar nº 15 de 30 de dezembro de 1997, que institui concessão de gratificação de função;

CONSIDERANDO o disposto no Decreto 008 de 17 de janeiro de 2011, Art. 07º, 08º, 09º e 10º e parágrafo único.

RESOLVE:

NOMEAR a servidora **RACHEL VIEIRA RODRIGUES**, para exercer o cargo comissionado de **Diretor Escolar**, Função de Chefia Intermediária – FCI 04 – 100%, da Escola Municipal Anderson Domingues de Oliveira, com efeito a contar de 11 de fevereiro de 2022.

Registre-se, publique-se e cumpra-se.
Gabinete da Secretária, 14 de fevereiro de 2022.

ANNA PAULA DA SILVA FRANCO
Secretária Municipal de Educação

PORTARIA SEDUC/018/2022
de 14 de fevereiro de 2022

A **SECRETÁRIA MUNICIPAL DE EDUCAÇÃO** no uso de suas atribuições legais, e

CONSIDERANDO o disposto no Art. 28 da Lei Complementar nº 15 de 30 de dezembro de 1997, que institui concessão de gratificação de função;

CONSIDERANDO o disposto no Decreto 008 de 17 de janeiro de 2011, Art. 07º, 08º, 09º e 10º e parágrafo único.

RESOLVE:

NOMEAR a servidora **SULIENNE FRANÇA PINHEIRO**, para exercer o cargo comissionado de **Diretor Escolar**, Função de Chefia Intermediária – FCI 03 – 100%, da Escola Municipal Toninho Senra, com efeito a contar de 11 de fevereiro de 2022.

Registre-se, publique-se e cumpra-se.

Gabinete da Secretária, 14 de fevereiro de 2022.

ANNA PAULA DA SILVA FRANCO
Secretária Municipal de Educação

PORTARIA SEDUC/019/2022
de 14 de fevereiro de 2022

A **SECRETÁRIA MUNICIPAL DE EDUCAÇÃO** no uso de suas atribuições legais, e

CONSIDERANDO o disposto no Art. 28 da Lei Complementar nº 15 de 30 de dezembro de 1997, que institui concessão de gratificação de função;

CONSIDERANDO o disposto no Decreto 008 de 17 de janeiro de 2011, Art. 07º, 08º, 09º e 10º e parágrafo único.

RESOLVE:

NOMEAR a servidora **ALLYNE CORRÊA DA CRUZ**, para exercer o cargo comissionado de **Diretor Adjunto**, Função de Chefia Intermediária – FCI 04 – 100%, da Escola Municipal Toninho Senra, com efeito a contar de 11 de fevereiro de 2022.

Registre-se, publique-se e cumpra-se.

Gabinete da Secretária, 14 de fevereiro de 2022.

ANNA PAULA DA SILVA FRANCO
Secretária Municipal de Educação



Município de Araruama

Poder Executivo



PORTARIA SEDUC/020/2022
de 15 de fevereiro de 2022

A **SECRETÁRIA MUNICIPAL DE EDUCAÇÃO** no uso de suas atribuições legais, e

CONSIDERANDO o disposto no Art. 28 da Lei Complementar nº 15 de 30 de dezembro de 1997, que institui concessão de gratificação de função;

CONSIDERANDO o disposto no Decreto 008 de 17 de janeiro de 2011, Art. 07º, 08º, 09º e 10º e parágrafo único.

RESOLVE:

NOMEAR o servidor **ROBSON DA SILVA JÚNIOR**, para exercer o cargo comissionado de **Diretor Adjunto**, Função de Chefia Intermediária – FCI 03 – 100%, da Es-

cola Municipal Margarida Trindade de Deus, com efeito a contar de 01 de março de 2022.

Registre-se, publique-se e cumpra-se.

Gabinete da Secretária, 15 de fevereiro de 2022.

ANNA PAULA DA SILVA FRANCO
Secretária Municipal de Educação

Petrópolis: Estado recebe doações para vítimas das chuvas

O Governo do Estado, por meio das secretarias e órgãos públicos, está mobilizado para recolher doações para as vítimas do temporal de Petrópolis, na Região Serrana. As necessidades mais imediatas são água mineral e itens de higiene pessoal e de limpeza.

Para quem quiser doar outros produtos, também são considerados fundamentais: absorventes, papel higiênico, fralda para criança e adulto, colchão, roupa de cama e toalha.

Cadastramento Petrópolis

O Colégio Estadual Rui Barbosa, no bairro Alto da Serra, é o local que está concentrando as doações em Petrópolis. Ali foi montado o ponto de abrigamento da Secretaria de Estado de Desenvolvimento Social e Direitos Humanos, que está recebendo as doações, além de acolher as famílias que não puderam voltar para suas respectivas residências.

Confira os pontos e bases para doações:

RioSolidario

Base na Travessa Euricles de Matos, 17 - Laranjeiras
Horário: 10h às 18h

Polícia Militar

Todos os batalhões da corporação contam com bases para arrecadação

Operação Segurança Presente

Todas as 38 bases do Segurança Presente na capital do Rio, Região Metropolitana, Baixada Fluminense e Interior
Horário: 8h às 20h

Detran

- Sede do Detran.RJ (Av. Presidente Vargas, 817 – Centro do Rio);

- Detran Acessível - Francisco Bicalho - Av. Francisco Bicalho (entrada pela Rua Idalina Senra, 35), São Cristóvão;

- Barra da Tijuca - Shopping Aerotown (Avenida Ayrton Senna, 2.541);

- Largo do Machado (Rua do Catete, 325);

- Duque de Caxias (Reduc) - Rodovia Washington Luiz, km 10,5 - saída 114

- Ciretran de Duque de Caxias (Av. Briga-

deiro Lima e Silva, 23 - 25 de Agosto).

Cedae

- Sede da Companhia (Av. Pres. Vargas, 2655, Cidade Nova);

- Laboratório da Tijuca (R. Dr. Otávio Kelly, 110, Tijuca);

- Gerência da Cedae (Rua Augusto de Vasconcelos, 468, Campo Grande);

- ETA Guandu (Estr. Antiga Rio São Paulo, km 19,5, Jardim Guandu, Nova Iguaçu);

- Agência Comercial Teresópolis (Av. Feliciano Sodré, 848, Várzea - Teresópolis)

Secretaria de Administração Penitenciária

Base no prédio da Central do Brasil
Horário: 8h às 18h

Secretaria de Saúde

Base na Rua México, 128 - Centro

Secretaria de Educação

- Todas as 1.230 escolas da rede estadual

- Sede da Secretaria, na Av. Professor Pereira Reis - 119, Santo Cristo

Biblioteca Parque Estadual

Avenida Presidente Vargas, 1261, Centro - Rio de Janeiro

Detro

- Sede (Rua Uruguaiana, 118 – Centro do Rio de Janeiro)

- Unicap I - Novo Rio (Av. Francisco Bicalho, 1 Terminal Rodoviário Novo Rio – Santo Cristo)

- Unicap II - Niterói (Praça Fonseca Ramos, Terminal Rodoviário Roberto Silveira – Centro, Niterói)

- Unicap III - Nova Iguaçu (Terminal Rodoviário De Nova Iguaçu)

- Pacre I - Volta Redonda (Av. Dos Trabalhadores, 333 – Terminal Rodoviário De Volta Redonda)

- Pacre II - Cabo Frio (Av. Julia Kubits-

chek, Terminal Rodoviário De Cabo Frio - Parque Riviera)

- Pacre III – Campos dos Goytacazes (Av. Dr. Nilo Peçanha, 614, Lj. 20 – Parque Rodoviário, Campos)

- Pacre IV - Itaperuna (Terminal Rod. João Paulo II – Av. Presidente Dutra, 646 – Cidade Nova, Itaperuna)

- Pacre V – Nova Friburgo (Praça Dr. Feliciano Costa, 01 – Duas Pedras, Nova Friburgo)

- Pacre VI - Teresópolis (Rua Dr. Waldir Barbosa Moreira, 170 – Rodoviária, Teresópolis)

- Pacre VII – Vassouras (Rua Fernando Pedrosa Fernandes, N° 80, Centro Vassouras - Terminal Rodoviário Hélio de Almeida Pinto)

Secretaria de Turismo

- Base na sede (Rua Buenos Aires, 309 - Centro do Rio)

Faetec e Cecierj

- Todas as unidades da Fundação de Apoio à Escola Técnica (Faetec)

- Centro de Ciências e Educação Superior a Distância do Estado do Rio de Janeiro (Cecierj)

- Polos do Cederj e escolas da Rede Ceja

Secretaria das Cidades/DER

Base na Avenida Presidente Vargas, 1.100

Fundação Leão XIII

- Base na sede (Rua Senador Dantas, 76, 16º andar, Centro do Rio);

*Todas as unidades de atendimento na Região Metropolitana e do Interior

FIA

Base na Rua Voluntários da Pátria, 120 - Botafogo
Horário: 9h às 17h

Operação Foco (divisas do Estado do Rio)

- Angra dos Reis - (24) 3377-4290 / Rodovia BR 101 com Rodovia RJ 155 – km 489

- Levy Gasparian - (24) 2254-3129 / Rua

Anísio Torres 1 (próximo à Rodovia BR 040, Km 6.5) - Levy Gasparian

- Itatiaia - (24) 3357-3017 / 3357-3018 - Rodovia Presidente Dutra, km 324 – Itatiaia

- Campos dos Goytacazes - (22) 2748-4050 / Rodovia BR 101, km 45 (no interior do posto de gasolina Mato Verde)

- Itaperuna/ Timbó - (22) 3827-1122 / Rodovia BR 186 km 83 junto ao entrocamento com a BR 356 - Itaperuna

Parques ambientais/Inea

- Refúgio de Vida Silvestre Estadual da Serra da Estrela - Petrópolis
Endereço: Estrada União e Indústria, 9.722, Itaipava, Petrópolis.

- Superintendência Regional Piabanha - Petrópolis

Endereço: R. Buenos Aires, 204 - Centro

- Cachoeiras de Macacu
Núcleo Jequitibá – Estrada do Jequitibá, nº 145 – Boca do Mato

- Teresópolis
Núcleo Jacarandá – Estrada do Jacarandá, s/nº, Bairro Meudon.

Núcleo Vale da Revolta – Estrada BR-116, km 84,5

- Nova Friburgo
Núcleo Três Picos – Estrada dos Três Picos, s/nº, Três Picos

- Guapimirim
Núcleo Paraíso – Rodovia Estadual RJ-122, km 11, Estrada do Paraíso, s/nº

CCR Barcas

A caixa coletora ficará disponível nas estações Arariboia e Charitas.

MetrôRio

As doações serão recebidas nas estações Pavuna, Central, Carioca, Largo do Machado e Jardim Oceânico.

SuperVia

Os usuários poderão deixar suas contribuições nas estações Central do Brasil, Deodoro, Bangu, Nilópolis, Pavuna/São João de Meriti e Duque de Caxias.



**PREFEITURA
ARARUAMA**

VAMOS AJUDAR PETRÓPOLIS?

**MORADORES DE ARARUAMA QUE
DESEJAM FAZER DOAÇÕES DE
ÁGUA MINERAL, MATERIAIS DE
HIGIENE E LIMPEZA À POPULAÇÃO
DE PETRÓPOLIS, BASTA LEVAR
SUA DOAÇÃO ATÉ A SEPOL.**

(Rua Joaquim Andrade, nº 40 – Centro)

#SOLIDARIEDADEAPETRÓPOLIS

Motoristas poderão transferir carros pela Carteira Digital de Trânsito

Os motoristas detentores da Carteira Digital de Trânsito poderão comercializar veículos. O recurso deverá estar disponível em março para quem baixou e fez o cadastro no aplicativo do governo federal (disponível para celulares com sistema Android e iOS).

Segundo o Ministério da Infraestrutura, nesse sistema não será mais necessário ir ao cartório ou realizar os procedimentos de compra e venda utilizando documentos em papel. Em vez disso, será possível fazer a transação pelo app.

Tanto comprador como vendedor precisam

estar cadastrados no Gov. Br, plataforma de serviços do governo federal. Mas será preciso fazer uso da assinatura digital do Gov. Br.

Também será exigido que a documentação do veículo a ser vendido esteja no formato digital. Estão neste grupo carros saídos de fábrica ou transferidos a partir de janeiro de 2021.

Outra obrigação é que o departamento de trânsito do estado (Detran) tenha aderido ao novo sistema. A vistoria continuará obrigatória, devendo ser realizada no Detran do estado do comprador.

Operadoras de cruzeiros suspendem atividades até 4 de março

A Associação Brasileira de Navios de Cruzeiros (Clia Brasil) anunciou que as operações de cruzeiros continuarão suspensas até o dia 4 de março. A entidade paralisou as atividades diante do avanço da nova onda de contaminação da covid-19, impulsionada pela variante Ômicron, e tem estendido a proibição desde janeiro.

Anteriormente, a data estipulada para o retorno das atividades dos cruzeiros era 18 de fevereiro. Em nota, a associação destaca que a “decisão visa dar continuidade ao criterioso trabalho e discussões com as autoridades nacionais, estaduais e municipais para a retomada dos cruzeiros”.

Segundo a organização, as exigências para essa atividade incluem passaporte vacinal, testagem de todos os passageiros e tripulan-



tes antes de entrar na embarcação, testagem de 10% das pessoas ao longo da viagem e uso constante de máscaras.

No dia 12 de janeiro, a Agência Nacional de Vigilância Sanitária (Anvisa) recomendou a suspensão definitiva da temporada de navios de cruzeiro no Brasil, como ação necessária à proteção da saúde da população.

Dias depois, portaria interministerial estabeleceu protocolos para

a atividade.

De acordo com a norma, a operação de embarcações com transporte de passageiros, nos portos nacionais, fica condicionada à edição de um plano de operacionalização no âmbito do município e do estado.

Além disso, as condições sanitárias para o embarque e desembarque de passageiros e de tripulantes em embarcações de cruzeiros marítimos devem ser definidas pela Anvisa.

Governo libera recursos para tratamento de sintomas pós-covid no SUS



Duas portarias que destinam verba para o atendimento de pacientes com sequelas da covid-19

nas redes municipais de Atenção Primária à Saúde foram assinadas nesta quarta-feira (16) pelo Mi-

nistério da Saúde.

Uma delas destina R\$ 160 milhões para tratamento de sintomas pós-coronavírus. A segunda portaria repassa R\$ 263 milhões para 2,1 mil Centros de Atendimento para o Enfrentamento à Covid-19 e 82 centros comunitários, em 21 municípios.

Cansaço, falta de ar, tosse, dor torácica, perda de olfato e paladar, dor de cabeça, tontura, alterações de memória, ansiedade e

depressão são, segundo o Ministério da Saúde, os principais sintomas de pacientes recuperados da covid-19.

Dados apresentados pela pasta apontam que de 30% a 75% dos pacientes que tiveram covid-19 apresentam esses sintomas após enfrentar a doença.

Os R\$ 160 milhões serão repassados aos municípios e ao Distrito Federal. Com o recurso, os gestores locais poderão

contratar novos profissionais, construir espaços de tratamento e adquirir materiais.

Pela portaria, cada município será enquadrado em uma categoria de prioridade: alta, média ou baixa. O índice leva em consideração quantitativo de equipes, índice de vulnerabilidade social, porte populacional e taxa de mortalidade por covid-19.

“O Brasil hoje tem essa resposta e tem con-

dição de alocar esses recursos para os estados e municípios. “Durante a pandemia, em 2020 e 2021, ampliamos o orçamento do Ministério da Saúde em R\$ 100 bilhões em créditos extraordinários”, ressaltou o ministro Marcelo Queiroga.

Queiroga avaliou ainda que o Brasil tem se saído melhor nessa nova onda da doença em relação à provocada pela variante Gama.

Fiocruz aprova primeiro lote de vacina 100% brasileira

Fabricado em parceria com a AstraZeneca, o imunizante será entregue ao Ministério da Saúde para ser incluído no Programa Nacional de Imunizações (PNI). A aprovação de qualidade ocorreu na segunda-feira (14), mas a informação só foi divulgada na terça-feira (15).

“O primeiro lote de vacinas Covid-19 Fiocruz 100% nacionais foi liberado pelo controle de qualidade nesta segunda-feira. A Fiocruz vem alinhando junto ao Ministério da Saúde a agenda dessa

entrega, segundo a demanda da pasta. Outras informações sobre a vacina nacional serão divulgadas em breve”, informou a fundação em nota.

O imunizante é resultado de contrato de transferência tecnológica entre a Fiocruz e o consórcio formado pela Universidade de Oxford e a farmacêutica AstraZeneca. Os primeiros lotes produzidos no Brasil pela fundação usaram ingrediente farmacêutico ativo (IFA) - principal insumo do imunizante - enviado

pela China.

A necessidade de adquirir o IFA na China fez com que a entrega de imunizantes da AstraZeneca pela Fiocruz sofresse atrasos no ano passado. Essa situação mostrou a importância de se concretizar a capacidade de produção do ingrediente no Brasil.

O Ministério da Saúde ainda não se pronunciou sobre o recebimento do primeiro lote 100% nacional nem a quantidade de vacinas que será entregue.

