

29 de maio de 2024
Ano XVII - Nº 1.361 - R\$ 0,50

Inscrições para o vestibular do Cederj 2024.2 são prorrogadas até 4 de junho

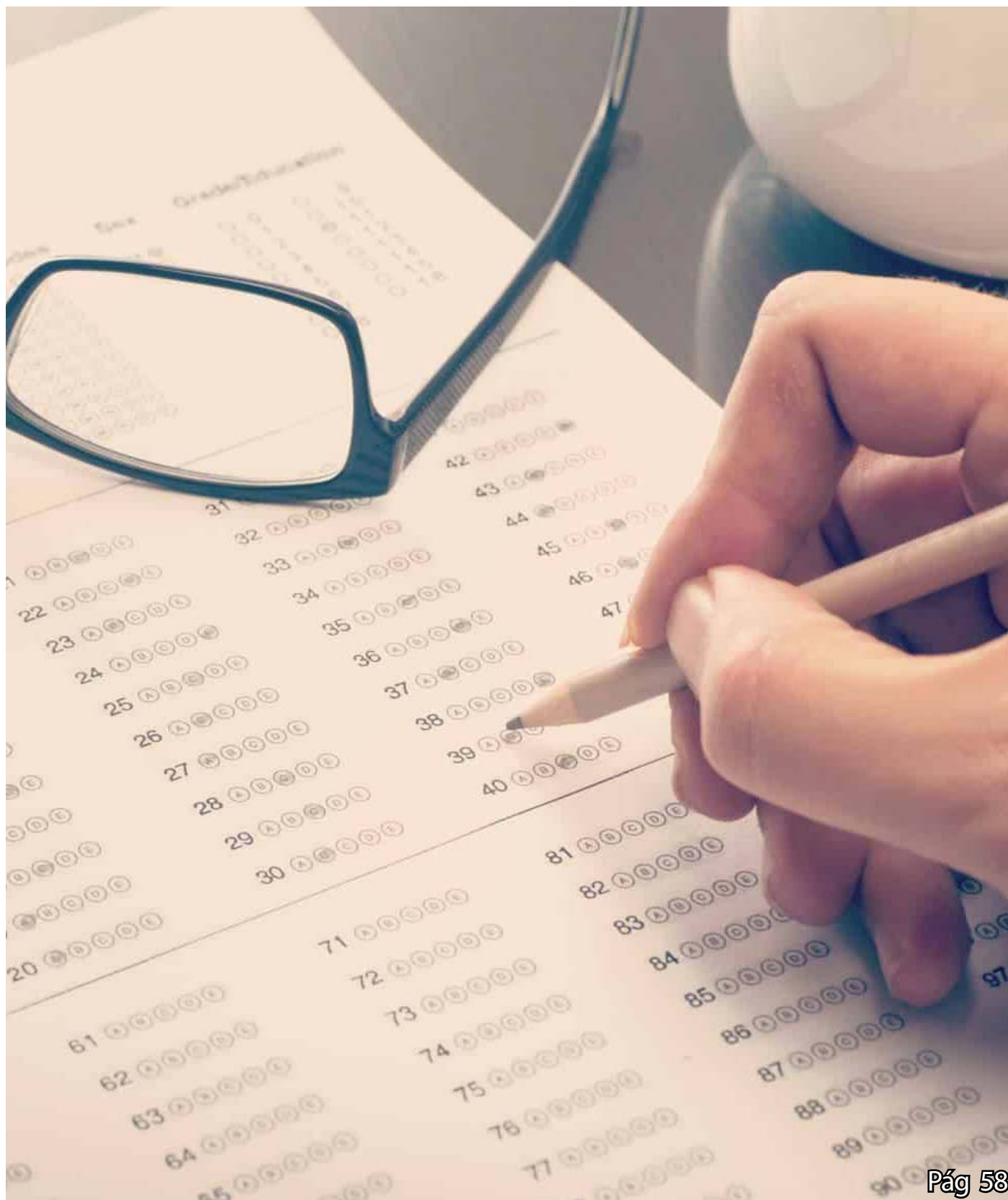

Inscrições abertas para os cursos gratuitos de qualificação em São Pedro da Aldeia

Estão abertas as inscrições para os cursos de assistente administrativo, assistente de controle e qualidade e o cadastro reserva para pedreiro de alvenaria e vedação em São Pedro da Aldeia. A iniciativa é fruto de uma parceria...

Pág 02

Rio das Ostras abre inscrição para prova do EMEFRO para conclusão do Ensino Fundamental

Já estão abertas as inscrições para a primeira prova do Exame Municipal do Ensino Fundamental de Rio das Ostras, EMEFRO, que oferece a oportunidade para quem não concluiu os estudos...

Pág 02

Procon Macaé lança Guia do Consumidor

A Secretaria de Proteção e Defesa do Consumidor lançou no último sábado (25), por meio digital, o Guia do Consumidor que está disponível no site da prefeitura, por meio do endereço <https://macae.rj.gov.br/procon/conteudo/titulo...>

Pág 02

UFF oferece assistência financeira gratuita no Núcleo de Atendimento ao Endividado

O Núcleo de Atendimento ao Endividado – NAE faz parte de um projeto de extensão oferecido pela Universidade Federal Fluminense – UFF, em Macaé. Este projeto, promovido pelo Departamento de Ciências Contábeis da UFF...

Pág 53

Inscrições abertas para os cursos gratuitos de qualificação em São Pedro da Aldeia

Estão abertas as inscrições para os cursos de assistente administrativo, assistente de controle e qualidade e o cadastro reserva para pedreiro de alvenaria e vedação em São Pedro da Aldeia. A iniciativa é fruto de uma parceria entre a Prefeitura aldeense e a Firjan/SENAI. Para realizar a matrícula, os interessados devem comparecer ao Centro de Atendimento ao Trabalhador (CAT), das 8h30 às 16h30, localizado na sede do Horto Escola Artesanal.

As inscrições estarão

disponíveis enquanto houver vagas, mas uma lista de espera será criada para casos de desistência. Para os cursos de assistente administrativo e assistente de controle e qualidade, é necessário que os participantes tenham, no mínimo, 16 anos de idade completos e o ensino fundamental completo. Enquanto para o curso de pedreiro de alvenaria e vedação, a idade mínima é de 18 anos de idade e ensino fundamental incompleto, a partir do 5º ano.

Os interessados de-

vem entregar cópias da identidade e CPF, comprovante de residência e de escolaridade no momento da inscrição. Para menores de 18 anos, também são solicitadas cópias da identidade e do CPF do responsável, além de declaração escolar original para os alunos que estão estudando. O início das aulas está previsto para o dia 18 de junho, com duração de 50 dias úteis. É importante destacar que a iniciativa não oferece ajuda de custo para transporte e alimentação.

Para os cursos de assistente administrativo serão disponibilizadas 66 vagas para as turmas da manhã (8h às 12h), tarde (13h às 17h) e noite (18h às 22h). Já para o curso de assistente de controle e qualidade serão 44 vagas para as turmas da manhã e da tarde. Seis vagas estarão disponíveis, no turno da noite, para o preenchimento de cadastro reserva do curso de pedreiro de alvenaria e vedação.

O Horto Escola Artesanal está localizado na Rodovia

Amaral Peixoto, km 107, bairro Balneário (próximo à UPA de São Pedro da Aldeia).

HORÁRIO DAS TURMAS

Assistente administrativo

Manhã: 8h às 12h

Tarde: 13h às 17h

Noite: 18h às 22h

Assistente de controle e qualidade

Manhã: 8h às 12h

Tarde: 13h às 17h

Pedreiro de alvenaria e vedação

Noite: 18h às 22h

Rio das Ostras abre inscrição para prova do EMEFRO para conclusão do Ensino Fundamental

Já estão abertas as inscrições para a primeira prova do Exame Municipal do Ensino Fundamental de Rio das Ostras, EMEFRO, que oferece a oportunidade para quem não concluiu os estudos na idade

regular de obter a certificação de conclusão do Ensino Fundamental.

As inscrições estarão disponíveis até o dia 7 de junho. Já a aplicação da prova será nos dias 25 e 26 de junho.

Governo do Estado prorroga prazo de inscrições para migração da carga horária de professores até 10 de junho

O Governo do Estado do Rio de Janeiro, por meio da Secretaria de Educação, prorrogou o prazo de inscrição para migração voluntária da jornada de trabalho do Professor Docente I, de 18h para 30 horas, em caráter definitivo. A resolução foi publicada na segunda-feira (27), no Diário Oficial. Os interessados poderão se inscrever até o dia 10 de junho. Outra novidade é que será permitido que todos os candidatos inscritos editem as informações cadastradas.

As inscrições devem ser feitas pelo site <https://aplicacoes.educacao.rj.gov.br/migracao>. Já as edições dos cadastros que foram concluídos pelos professores poderão ser editadas no período de 5 a 10 de junho de 2024.

O servidor que escolher

fazer a migração terá assegurado todos os benefícios relativos à jornada de 30 horas semanais em sua carreira, como aposentadoria e vencimentos proporcionais à nova jornada. A mudança não é obrigatória, e o cargo de Professor Docente I não será extinto.

A transição está sendo feita por etapas, conforme cronograma e regras publicadas via resolução em Diário Oficial. Entre elas, estão a análise de pontuação do servidor, o exercício de GLP (Gratificação por Lotação Prioritária) e o tempo de ingresso nos quadros da Seeduc, além da carência de professores por disciplina.

O regime de 30 horas semanais deverá ser cumprido na forma de 20 horas de efetiva

regência, acrescida de 10 horas de planejamento e estudo, seguindo assim a Lei de Diretrizes e Bases da Educação. Também não haverá prejuízo na progressão para os que optarem pela troca do regime, sendo assegurada a manutenção do nível e referência que se encontravam antes da migração, conforme Plano de Carreira do Magistério, bem como será mantida a classificação do docente na unidade escolar para efeito de alocação nas turmas e turnos.

Cronograma de migração

- Período de inscrições: até 10 de junho

- Divulgação da listagem classificatória no site: 17 de junho

- Início dos procedimentos migratórios: 24 de junho

www.logusnoticias.com.br

LOGUS AMBIENTAL LTDA-ME

CNPJ: 07.766.805/0001-90

Site: www.logusnoticias.com.br

E-mail: logusnoticias@hotmail.com

Av. Edgar Gismonti, nº 90, Centro, Carmo-RJ

Cep: 28640-000

Tel: (22) 99251-8728

(Ligações e Whatsapp)

Circulação: Interior do Estado do Rio de Janeiro

Jornalista Responsável

André Salles - MTB 0036747/RJ

A direção do Jornal Logus não endossa, necessariamente, as opiniões emitidas em artigos ou matérias assinadas por seus colaboradores

Tiragem: 5.000 exemplares

Procon Macaé lança Guia do Consumidor

A Secretaria de Proteção e Defesa do Consumidor lançou no último sábado (25), por meio digital, o Guia do Consumidor que está disponível no site da prefeitura, por meio do endereço <https://macae.rj.gov.br/procon/conteudo/titulo/guia-do-consumidor-macae>, bem como no Instagram do órgão @proconmacae. O material abrange cinco cartilhas sobre as maiores dúvidas dos consumidores com relação aos seus direitos. O objetivo é alertar e orientar sobre a melhor forma de agir para defender e exercer a cidadania.

Os temas abordados nas cartilhas são: água e esgoto, gêneros alimentícios, escolas e faculdades particulares, instituições bancárias e financeiras e serviços de telefonia fixa e móvel.

As cartilhas transmitem informações objetivas, ajudam na prevenção de problemas nas relações de consumo e instruem sobre como agir nas relações consumeristas. A elaboração do guia segue o Código de Defesa do Consumidor (CDC), conjunto de normas que tem como objetivo proteger os direitos dos consumi-

dores e equilibrar a relação com os fornecedores.

O Procon Macaé funciona na Avenida Presidente Feliciano Sodré, 466, no térreo do Centro Administrativo Luiz Osório (Cealo), no Centro da cidade. O atendimento presencial ao público é de segunda a sexta-feira, das 9h às 16h; e o virtual é feito pelo endereço eletrônico atendimento.procon@macae.rj.gov.br. Quem quiser mais informações também pode entrar em contato com o Procon pelo telefone (22) 2759.0801.

Município de Araruama

Poder Executivo

RREO 1º BIMESTRE 2024

MUNICÍPIO DE ARARUAMA
RELATÓRIO RESUMIDO DA EXECUÇÃO ORÇAMENTÁRIA
BALANÇO ORÇAMENTÁRIO
ORÇAMENTOS FISCAL E DA SEGURIDADE SOCIAL
PERÍODO DE REFERÊNCIA : 1º Bimestre / 2024

LRF, Art 52, inciso I, Alíneas "a" e "b" do inciso II e §1º - Anexo 1

R\$1,00

Descrição	PREVISÃO INICIAL	PREVISÃO ATUALIZADA (a)	RECEITAS REALIZADAS				SALDO (a-c)
			No Bimestre (b)	% (b/a)	Até o Bimestre (c)	% (c/a)	
RECEITAS (EXCETO INTRA-ORÇAMENTÁRIAS) (I)	932.519.077,00	932.519.077,00	197.040.956,39	21,12	197.040.956,39	21,12	735.478.120,61
RECEITAS CORRENTES	931.463.077,00	931.463.077,00	197.040.956,39	21,15	197.040.956,39	21,15	734.422.120,61
IMPOSTOS, TAXAS E CONTRIBUIÇÕES DE MELHORIA	121.245.997,20	121.245.997,20	41.599.879,73	34,31	41.599.879,73	34,31	79.646.117,47
Impostos	115.516.721,20	115.516.721,20	39.567.907,73	34,25	39.567.907,73	34,25	75.948.813,47
Taxas	5.729.276,00	5.729.276,00	2.031.972,00	35,46	2.031.972,00	35,46	3.697.304,00
Contribuição de Melhoria	0,00	0,00	0,00	0,00	0,00	0,00	0,00
CONTRIBUIÇÕES	40.178.723,00	40.178.723,00	8.386.561,18	20,87	8.386.561,18	20,87	31.792.161,82
Contribuições Sociais	20.253.259,00	20.253.259,00	4.362.080,02	21,53	4.362.080,02	21,53	15.891.178,98
Contribuições Econômicas	0,00	0,00	0,00	0,00	0,00	0,00	0,00
Contribuições para Entidades Privadas de Serviço Social e de Formação Profissional	0,00	0,00	0,00	0,00	0,00	0,00	0,00
Contribuição para o Custeio do Serviço de Iluminação Pública	19.925.464,00	19.925.464,00	4.024.481,16	20,19	4.024.481,16	20,19	15.900.982,84
RECEITA PATRIMONIAL	5.684.137,00	5.684.137,00	3.581.093,61	63,00	3.581.093,61	63,00	2.103.043,39
Exploração do Patrimônio Imobiliário do Estado	7.699,00	7.699,00	302.000,99	3.922,60	302.000,99	3.922,60	-294.301,99
Valores Mobiliários	5.676.438,00	5.676.438,00	3.279.092,62	57,76	3.279.092,62	57,76	2.397.345,38
Delegação de Serviços Públicos Mediante Concessão, Permissão, Autorização ou Licença	0,00	0,00	0,00	0,00	0,00	0,00	0,00
Exploração de Recursos Naturais	0,00	0,00	0,00	0,00	0,00	0,00	0,00
Exploração do Patrimônio Intangível	0,00	0,00	0,00	0,00	0,00	0,00	0,00
Cessão de Direitos	0,00	0,00	0,00	0,00	0,00	0,00	0,00
Demais Receitas Patrimoniais	0,00	0,00	0,00	0,00	0,00	0,00	0,00
RECEITA AGROPECUÁRIA	0,00	0,00	0,00	0,00	0,00	0,00	0,00
RECEITA INDUSTRIAL	0,00	0,00	0,00	0,00	0,00	0,00	0,00
RECEITA DE SERVIÇOS	11.444,00	11.444,00	0,00	0,00	0,00	0,00	11.444,00
Serviços Administrativos e Comerciais Gerais	11.444,00	11.444,00	0,00	0,00	0,00	0,00	11.444,00
Serviços e Atividades Referentes à Navegação e ao Transporte	0,00	0,00	0,00	0,00	0,00	0,00	0,00
Serviços e Atividades referentes à Saúde	0,00	0,00	0,00	0,00	0,00	0,00	0,00
Serviços e Atividades Financeiras	0,00	0,00	0,00	0,00	0,00	0,00	0,00
Outros Serviços	0,00	0,00	0,00	0,00	0,00	0,00	0,00
TRANSFERÊNCIAS CORRENTES	761.439.361,80	761.439.361,80	142.763.173,21	18,74	142.763.173,21	18,74	618.676.188,59
Transferências da União e de suas Entidades	554.873.793,80	554.873.793,80	97.246.245,24	17,52	97.246.245,24	17,52	457.627.548,56
Transferências dos Estados e do Distrito Federal e de suas Entidades	103.371.133,00	103.371.133,00	21.993.161,42	21,27	21.993.161,42	21,27	81.377.971,58
Transferências dos Municípios e de suas Entidades	0,00	0,00	0,00	0,00	0,00	0,00	0,00
Transferências de Instituições Privadas	0,00	0,00	0,00	0,00	0,00	0,00	0,00
Transferências de Outras Instituições Públicas	103.194.435,00	103.194.435,00	23.523.766,55	22,79	23.523.766,55	22,79	79.670.668,45
Transferências do Exterior	0,00	0,00	0,00	0,00	0,00	0,00	0,00
Demais Transferências Correntes	0,00	0,00	0,00	0,00	0,00	0,00	0,00
OUTRAS RECEITAS CORRENTES	2.903.414,00	2.903.414,00	710.248,66	24,46	710.248,66	24,46	2.193.165,34
Multas Administrativas, Contratuais e Judiciais	178.455,00	178.455,00	94.634,57	53,02	94.634,57	53,02	83.820,43
Indenizações, Restituições e Ressarcimentos	75.002,00	75.002,00	8.567,03	11,42	8.567,03	11,42	66.434,97
Bens, Direitos e Valores Incorporados ao Patrimônio Público	0,00	0,00	0,00	0,00	0,00	0,00	0,00
Multas e Juros de Mora das Receitas de Capital	0,00	0,00	0,00	0,00	0,00	0,00	0,00
Demais Receitas Correntes	2.649.957,00	2.649.957,00	607.047,06	22,90	607.047,06	22,90	2.042.909,94
RECEITAS DE CAPITAL	1.056.000,00	1.056.000,00	0,00	0,00	0,00	0,00	1.056.000,00
OPERAÇÕES DE CRÉDITO	0,00	0,00	0,00	0,00	0,00	0,00	0,00
Operações de Crédito - Mercado Interno	0,00	0,00	0,00	0,00	0,00	0,00	0,00
Operações de Crédito - Mercado Externo	0,00	0,00	0,00	0,00	0,00	0,00	0,00
ALIENAÇÃO DE BENS	0,00	0,00	0,00	0,00	0,00	0,00	0,00

Livia Bello
Prefeita

Jhone Claudio
CRC-RJ 183454/O-2
MAT. 994943-3

Dayse Saito da Barros
Secretária Municipal de Fazenda
Mat. 137715-9



Município de Araruama

Poder Executivo



RREO 1º BIMESTRE 2024

Continuação

MUNICÍPIO DE ARARUAMA
RELATÓRIO RESUMIDO DA EXECUÇÃO ORÇAMENTÁRIA
BALANÇO ORÇAMENTÁRIO
ORÇAMENTOS FISCAL E DA SEGURIDADE SOCIAL
PERÍODO DE REFERÊNCIA : 1º Bimestre / 2024

LRF, Art 52, inciso I, Alíneas "a" e "b" do inciso II e §1º - Anexo 1

R\$1,00

Descrição	PREVISÃO INICIAL	PREVISÃO ATUALIZADA (a)	RECEITAS REALIZADAS				SALDO (a-c)
			No Bimestre (b)	% (b/a)	Até o Bimestre (c)	% (c/a)	
Alienação de Bens Móveis	0,00	0,00	0,00	0,00	0,00	0,00	0,00
Alienação de Bens Imóveis	0,00	0,00	0,00	0,00	0,00	0,00	0,00
Alienação de Bens Intangíveis	0,00	0,00	0,00	0,00	0,00	0,00	0,00
AMORTIZAÇÕES DE EMPRÉSTIMOS	0,00	0,00	0,00	0,00	0,00	0,00	0,00
TRANSFERÊNCIAS DE CAPITAL	1.056.000,00	1.056.000,00	0,00	0,00	0,00	0,00	1.056.000,00
Transferências da União e de suas Entidades	1.056.000,00	1.056.000,00	0,00	0,00	0,00	0,00	1.056.000,00
Transferências dos Estados e do Distrito Federal e de suas Entidades	0,00	0,00	0,00	0,00	0,00	0,00	0,00
Transferências dos Municípios e de suas Entidades	0,00	0,00	0,00	0,00	0,00	0,00	0,00
Transferências de Instituições Privadas	0,00	0,00	0,00	0,00	0,00	0,00	0,00
Transferências de Outras Instituições Públicas	0,00	0,00	0,00	0,00	0,00	0,00	0,00
Transferências do Exterior	0,00	0,00	0,00	0,00	0,00	0,00	0,00
Demais Transferências de Capital	0,00	0,00	0,00	0,00	0,00	0,00	0,00
OUTRAS RECEITAS DE CAPITAL	0,00	0,00	0,00	0,00	0,00	0,00	0,00
Integralização do Capital Social	0,00	0,00	0,00	0,00	0,00	0,00	0,00
Remuneração das Disponibilidades do Tesouro	0,00	0,00	0,00	0,00	0,00	0,00	0,00
Resgate de Títulos do Tesouro	0,00	0,00	0,00	0,00	0,00	0,00	0,00
Demais Receitas de Capital	0,00	0,00	0,00	0,00	0,00	0,00	0,00
RECEITAS (INTRA-ORÇAMENTÁRIAS) (II)	37.048.124,00	37.048.124,00	8.526.591,28	23,01	8.526.591,28	23,01	28.521.532,72
SUBTOTAL DAS RECEITAS (III) = (I + II)	969.567.201,00	969.567.201,00	205.567.547,67	21,20	205.567.547,67	21,20	763.999.653,33
OPERAÇÕES DE CRÉDITO / REFINANCIAMENTO (IV)	0,00	0,00	0,00	0,00	0,00	0,00	0,00
Operações de Crédito - Mercado Interno	0,00	0,00	0,00	0,00	0,00	0,00	0,00
Mobiliária	0,00	0,00	0,00	0,00	0,00	0,00	0,00
Contratual	0,00	0,00	0,00	0,00	0,00	0,00	0,00
Operações de Crédito - Mercado Externo	0,00	0,00	0,00	0,00	0,00	0,00	0,00
Mobiliária	0,00	0,00	0,00	0,00	0,00	0,00	0,00
Contratual	0,00	0,00	0,00	0,00	0,00	0,00	0,00
TOTAL DAS RECEITAS (V) = (III + IV)	969.567.201,00	969.567.201,00	205.567.547,67	21,20	205.567.547,67	21,20	763.999.653,33
DÉFICIT (VI)					0,00		
TOTAL COM DÉFICIT (VII) = (V + VI)	969.567.201,00	969.567.201,00	205.567.547,67	21,20	205.567.547,67	21,20	763.999.653,33
SALDOS DE EXERCÍCIOS ANTERIORES	0,00	0,00	0,00	0,00	600.000,00	0,00	-600.000,00
Recursos Arrecadados em Exercícios Anteriores - RPPS	0,00	0,00	0,00	0,00	0,00	0,00	0,00
Superávit Financeiro Utilizado para Créditos Adicionais	0,00	0,00	0,00	0,00	600.000,00	0,00	-600.000,00

Livia Bello
Prefeita

Dayse Sata de Barros
Secretária Municipal de Fazenda
Mat. 137715-9

Thone O. Claudio
CRC-RJ 183454/O-2
MAT. 994943-3

Município de Araruama

Poder Executivo

RREO 1º BIMESTRE 2024

Continuação

MUNICÍPIO DE ARARUAMA
RELATÓRIO RESUMIDO DA EXECUÇÃO ORÇAMENTÁRIA
BALANÇO ORÇAMENTÁRIO
ORÇAMENTOS FISCAL E DA SEGURIDADE SOCIAL
PERÍODO DE REFERÊNCIA : 1º Bimestre / 2024

LRF, Art 52, inciso I, Alíneas "a" e "b" do inciso II e §1º - Anexo 1

R\$1,00

RECEITAS INTRA-ORÇAMENTÁRIAS	PREVISÃO INICIAL	PREVISÃO ATUALIZADA (a)	RECEITAS REALIZADAS				SALDO (a-c)
			No Bimestre (b)	%(b/a)	Até o Bimestre (c)	%(c/a)	
RECEITAS (INTRA-ORÇAMENTÁRIAS) (II)	37.048.124,00	37.048.124,00	8.526.591,28	23,01	8.526.591,28	23,01	28.521.532,72
RECEITAS CORRENTES	37.048.124,00	37.048.124,00	8.526.591,28	23,01	8.526.591,28	23,01	28.521.532,72
IMPOSTOS, TAXAS E CONTRIBUIÇÕES DE MELHORIA	0,00	0,00	0,00	0,00	0,00	0,00	0,00
Impostos	0,00	0,00	0,00	0,00	0,00	0,00	0,00
Taxas	0,00	0,00	0,00	0,00	0,00	0,00	0,00
Contribuição de Melhoria	0,00	0,00	0,00	0,00	0,00	0,00	0,00
CONTRIBUIÇÕES	37.048.124,00	37.048.124,00	8.526.591,28	23,01	8.526.591,28	23,01	28.521.532,72
Contribuições Sociais	37.048.124,00	37.048.124,00	8.526.591,28	23,01	8.526.591,28	23,01	28.521.532,72
Contribuições Econômicas	0,00	0,00	0,00	0,00	0,00	0,00	0,00
Contribuições para Entidades Privadas de Serviço Social e de Formação Profissional	0,00	0,00	0,00	0,00	0,00	0,00	0,00
Contribuição para o Custeio do Serviço de Iluminação Pública	0,00	0,00	0,00	0,00	0,00	0,00	0,00
RECEITA PATRIMONIAL	0,00	0,00	0,00	0,00	0,00	0,00	0,00
Exploração do Patrimônio Imobiliário do Estado	0,00	0,00	0,00	0,00	0,00	0,00	0,00
Valores Mobiliários	0,00	0,00	0,00	0,00	0,00	0,00	0,00
Delegação de Serviços Públicos Mediante Concessão, Permissão, Autorização ou Licença	0,00	0,00	0,00	0,00	0,00	0,00	0,00
Exploração de Recursos Naturais	0,00	0,00	0,00	0,00	0,00	0,00	0,00
Exploração do Patrimônio Intangível	0,00	0,00	0,00	0,00	0,00	0,00	0,00
Cessão de Direitos	0,00	0,00	0,00	0,00	0,00	0,00	0,00
Demais Receitas Patrimoniais	0,00	0,00	0,00	0,00	0,00	0,00	0,00
RECEITA AGROPECUÁRIA	0,00	0,00	0,00	0,00	0,00	0,00	0,00
RECEITA INDUSTRIAL	0,00	0,00	0,00	0,00	0,00	0,00	0,00
RECEITA DE SERVIÇOS	0,00	0,00	0,00	0,00	0,00	0,00	0,00
Serviços Administrativos e Comerciais Gerais	0,00	0,00	0,00	0,00	0,00	0,00	0,00
Serviços e Atividades Referentes à Navegação e ao Transporte	0,00	0,00	0,00	0,00	0,00	0,00	0,00
Serviços e Atividades referentes à Saúde	0,00	0,00	0,00	0,00	0,00	0,00	0,00
Serviços e Atividades Financeiras	0,00	0,00	0,00	0,00	0,00	0,00	0,00
Outros Serviços	0,00	0,00	0,00	0,00	0,00	0,00	0,00
TRANSFERÊNCIAS CORRENTES	0,00	0,00	0,00	0,00	0,00	0,00	0,00
Transferências da União e de suas Entidades	0,00	0,00	0,00	0,00	0,00	0,00	0,00
Transferências dos Estados e do Distrito Federal e de suas Entidades	0,00	0,00	0,00	0,00	0,00	0,00	0,00
Transferências dos Municípios e de suas Entidades	0,00	0,00	0,00	0,00	0,00	0,00	0,00
Transferências de Instituições Privadas	0,00	0,00	0,00	0,00	0,00	0,00	0,00
Transferências de Outras Instituições Públicas	0,00	0,00	0,00	0,00	0,00	0,00	0,00
Transferências do Exterior	0,00	0,00	0,00	0,00	0,00	0,00	0,00
Demais Transferências Correntes	0,00	0,00	0,00	0,00	0,00	0,00	0,00
OUTRAS RECEITAS CORRENTES	0,00	0,00	0,00	0,00	0,00	0,00	0,00
Multas Administrativas, Contratuais e Judiciais	0,00	0,00	0,00	0,00	0,00	0,00	0,00
Indenizações, Restituições e Ressarcimentos	0,00	0,00	0,00	0,00	0,00	0,00	0,00
Bens, Direitos e Valores Incorporados ao Patrimônio Público	0,00	0,00	0,00	0,00	0,00	0,00	0,00
Multas e Juros de Mora das Receitas de Capital	0,00	0,00	0,00	0,00	0,00	0,00	0,00
Demais Receitas Correntes	0,00	0,00	0,00	0,00	0,00	0,00	0,00
RECEITAS DE CAPITAL	0,00	0,00	0,00	0,00	0,00	0,00	0,00
OPERAÇÕES DE CRÉDITO	0,00	0,00	0,00	0,00	0,00	0,00	0,00
Operações de Crédito - Mercado Interno	0,00	0,00	0,00	0,00	0,00	0,00	0,00
Operações de Crédito - Mercado Externo	0,00	0,00	0,00	0,00	0,00	0,00	0,00
ALIENAÇÃO DE BENS	0,00	0,00	0,00	0,00	0,00	0,00	0,00

Livia Bello
Prefeita

Jhone D. Claudio
CRC-RJ 183454/O-2
MAT. 994943-3

Dayse Sara de Barros
Secretária Municipal de Fazenda
Mat. 137715-9



Município de Araruama

Poder Executivo



RREO 1º BIMESTRE 2024

Continuação

MUNICÍPIO DE ARARUAMA
RELATÓRIO RESUMIDO DA EXECUÇÃO ORÇAMENTÁRIA
BALANÇO ORÇAMENTÁRIO
ORÇAMENTOS FISCAL E DA SEGURIDADE SOCIAL
PERÍODO DE REFERÊNCIA : 1º Bimestre / 2024

LRF, Art 52, inciso I, Alíneas "a" e "b" do inciso II e §1º - Anexo 1

R\$1,00

RECEITAS INTRA-ORÇAMENTÁRIAS	PREVISÃO INICIAL	PREVISÃO ATUALIZADA (a)	RECEITAS REALIZADAS				SALDO (a-c)
			No Bimestre (b)	%(b/a)	Até o Bimestre (c)	%(c/a)	
Alienação de Bens Móveis	0,00	0,00	0,00	0,00	0,00	0,00	0,00
Alienação de Bens Imóveis	0,00	0,00	0,00	0,00	0,00	0,00	0,00
Alienação de Bens Intangíveis	0,00	0,00	0,00	0,00	0,00	0,00	0,00
AMORTIZAÇÕES DE EMPRÉSTIMOS	0,00	0,00	0,00	0,00	0,00	0,00	0,00
TRANSFERÊNCIAS DE CAPITAL	0,00	0,00	0,00	0,00	0,00	0,00	0,00
Transferências da União e de suas Entidades	0,00	0,00	0,00	0,00	0,00	0,00	0,00
Transferências dos Estados e do Distrito Federal e de suas Entidades	0,00	0,00	0,00	0,00	0,00	0,00	0,00
Transferências dos Municípios e de suas Entidades	0,00	0,00	0,00	0,00	0,00	0,00	0,00
Transferências de Instituições Privadas	0,00	0,00	0,00	0,00	0,00	0,00	0,00
Transferências de Outras Instituições Públicas	0,00	0,00	0,00	0,00	0,00	0,00	0,00
Transferências do Exterior	0,00	0,00	0,00	0,00	0,00	0,00	0,00
Demais Transferências de Capital	0,00	0,00	0,00	0,00	0,00	0,00	0,00
OUTRAS RECEITAS DE CAPITAL	0,00	0,00	0,00	0,00	0,00	0,00	0,00
Integralização do Capital Social	0,00	0,00	0,00	0,00	0,00	0,00	0,00
Remuneração das Disponibilidades do Tesouro	0,00	0,00	0,00	0,00	0,00	0,00	0,00
Resgate de Títulos do Tesouro	0,00	0,00	0,00	0,00	0,00	0,00	0,00
Demais Receitas de Capital	0,00	0,00	0,00	0,00	0,00	0,00	0,00

Livia Bello
Prefeita

Jhone Claudio
CRC-RJ 13454/O-2
MAT. 994943-3

Dayse Saito de Barros
Secretária Municipal de Fazenda
Mat. 137715-9



Município de Araruama Poder Executivo



RREO 1º BIMESTRE 2024

Continuação

R\$1,00

MUNICÍPIO DE ARARUAMA
RELATÓRIO RESUMIDO DA EXECUÇÃO ORÇAMENTÁRIA
BALANÇO ORÇAMENTÁRIO
ORÇAMENTOS FISCAL E DA SEGURIDADE SOCIAL
PERÍODO DE REFERÊNCIA : 1º Bimestre / 2024

LRf, Art 52, inciso I, Alíneas "a" e "b" do inciso II e §1º - Anexo 1

DESPESAS	Dotação Inicial (d)	Dotação Atualizada (e)	DESPESAS EMPENHADAS (f)		Saldo (g) = (e-f)	DESPESAS LIQUIDADAS (h)		Saldo (i) = (e-h)	DESPESAS PAGAS ATÉ O BIMESTRE (j)
			No Bimestre	Até o Bimestre		No Bimestre	Até o Bimestre		
DESPESAS (EXCETO INTRA-ORÇAMENTÁRIAS) (VIII)	942.667.201,00	934.407.403,11	588.776.618,88	588.776.618,88	345.630.784,23	113.733.483,16	113.733.483,16	820.673.919,95	111.979.987,93
DESPESAS CORRENTES	764.976.366,00	763.823.017,46	493.215.400,53	493.215.400,53	270.607.616,93	101.600.045,15	101.600.045,15	662.222.972,31	99.846.549,92
PESSOAL E ENCARGOS SOCIAIS	341.1925.238,00	339.643.801,58	203.395.815,90	203.395.815,90	136.247.985,68	61.091.569,68	61.091.569,68	278.552.231,90	60.850.070,24
JUROS E ENCARGOS DA DÍVIDA	1.900.000,00	1.900.000,00	1.555.000,00	1.555.000,00	345.000,00	0,00	0,00	1.900.000,00	0,00
OUTRAS DESPESAS CORRENTES	421.151.128,00	422.279.215,88	288.264.584,63	288.264.584,63	134.014.631,25	40.508.475,47	40.508.475,47	381.770.740,41	38.996.479,68
DESPESAS DE CAPITAL	167.690.835,00	160.584.385,65	95.561.218,35	95.561.218,35	65.023.167,30	12.133.438,01	12.133.438,01	148.450.947,64	12.133.438,01
INVESTIMENTOS	14.449.835,00	132.715.185,73	67.755.059,77	67.755.059,77	64.960.125,96	8.604.119,17	8.604.119,17	124.111.066,56	8.604.119,17
INVERSÕES FINANCEIRAS	0,00	0,00	0,00	0,00	0,00	0,00	0,00	0,00	0,00
AMORTIZAÇÃO DA DÍVIDA	23.200.000,00	27.869.199,92	27.806.158,58	27.806.158,58	63.041,34	3.529.318,84	3.529.318,84	24.339.881,08	3.529.318,84
RESERVA DE CONTINGÊNCIA	10.000.000,00	10.000.000,00	0,00	0,00	10.000.000,00	0,00	0,00	10.000.000,00	0,00
DESPESAS (INTRA-ORÇAMENTÁRIAS) (IX)	26.900.000,00	36.524.830,18	14.067.536,47	14.067.536,47	22.457.293,71	6.853.554,25	6.853.554,25	29.671.275,93	6.846.180,57
SUBTOTAL DAS DESPESAS (X) = (VIII + IX)	969.567.201,00	970.932.233,29	602.844.155,35	602.844.155,35	368.088.077,94	120.587.037,41	120.587.037,41	850.345.195,88	118.826.168,50
AMORTIZAÇÃO DA DÍVIDA / REFINANCIAMENTO (XI)	0,00	0,00	0,00	0,00	0,00	0,00	0,00	0,00	0,00
Amortização da Dívida Interna	0,00	0,00	0,00	0,00	0,00	0,00	0,00	0,00	0,00
Dívida Mobiliária	0,00	0,00	0,00	0,00	0,00	0,00	0,00	0,00	0,00
Dívida Contratual	0,00	0,00	0,00	0,00	0,00	0,00	0,00	0,00	0,00
Amortização da Dívida Externa	0,00	0,00	0,00	0,00	0,00	0,00	0,00	0,00	0,00
Dívida Mobiliária	0,00	0,00	0,00	0,00	0,00	0,00	0,00	0,00	0,00
Dívida Contratual	0,00	0,00	0,00	0,00	0,00	0,00	0,00	0,00	0,00
TOTAL DAS DESPESAS (XII) = (X + XI)	969.567.201,00	970.932.233,29	602.844.155,35	602.844.155,35	368.088.077,94	120.587.037,41	120.587.037,41	850.345.195,88	118.826.168,50
SUPERÁVIT (XIII)									86.741.379,17
TOTAL COM SUPERÁVIT (XIV) = (XII + XIII)	969.567.201,00	970.932.233,29	602.844.155,35	602.844.155,35	368.088.077,94	120.587.037,41	120.587.037,41	765.364.685,62	205.567.547,67
RESERVA DO RPPS	0,00	0,00	0,00	0,00	0,00	0,00	0,00	0,00	0,00

Continua (5 / 6)

28 maio 2024 07:40:50

SIGFIS - Versão 2024

Ilhone de Paula
CRC-RJ 13.5454/O-2
MAT. 994943-3

Dnyse Sales da Barros
Secretaria Municipal de Fazenda
Mat. 137715-9

Livia Bello
Prelmia



Município de Araruama Poder Executivo



RREO 1º BIMESTRE 2024

Continuação

MUNICÍPIO DE ARARUAMA
RELATÓRIO RESUMIDO DA EXECUÇÃO ORÇAMENTÁRIA
BALANÇO ORÇAMENTÁRIO
ORÇAMENTOS FISCAL E DA SEGURIDADE SOCIAL
PERÍODO DE REFERÊNCIA : 1º Bimestre / 2024

LRP, Art 52, inciso I, Alíneas "a" e "b" do inciso II e §1º - Anexo 1

R\$1,00

DESPESAS INTRA-ORÇAMENTÁRIAS DESPESAS (INTRA-ORÇAMENTÁRIAS) (IX)	DOTAÇÃO INICIAL (d)	DOTAÇÃO ATUALIZADA (e)	DESPESAS EMPENHADAS (f)		SALDO (g) = (e-f)	DESPESAS LIQUIDADAS (h)		SALDO (i) = (e-h)	DESPESAS PAGAS ATÉ O BIMESTRE (j)
			No Bimestre	Até o Bimestre		No Bimestre	Até o Bimestre		
DESPESAS CORRENTES	26.900.000,00	36.524.830,18	14.067.536,47	14.067.536,47	22.457.293,71	6.853.554,25	6.853.554,25	29.671.275,93	6.846.180,57
PESSOAL E ENCARGOS SOCIAIS	26.900.000,00	36.524.830,18	14.067.536,47	14.067.536,47	22.457.293,71	6.853.554,25	6.853.554,25	29.671.275,93	6.846.180,57
JUROS E ENCARGOS DA DÍVIDA	0,00	0,00	0,00	0,00	0,00	0,00	0,00	0,00	0,00
OUTRAS DESPESAS CORRENTES	0,00	0,00	0,00	0,00	0,00	0,00	0,00	0,00	0,00
DESPESAS DE CAPITAL	0,00	0,00	0,00	0,00	0,00	0,00	0,00	0,00	0,00
INVESTIMENTOS	0,00	0,00	0,00	0,00	0,00	0,00	0,00	0,00	0,00
INVERSÕES FINANCEIRAS	0,00	0,00	0,00	0,00	0,00	0,00	0,00	0,00	0,00
AMORTIZAÇÃO DA DÍVIDA	0,00	0,00	0,00	0,00	0,00	0,00	0,00	0,00	0,00
RESERVA DE CONTINGÊNCIA	0,00	0,00	0,00	0,00	0,00	0,00	0,00	0,00	0,00

Thome de Araújo
CRC-RJ 135410-2
MAT. 994943-3

Dryse Souto Barros
Secretária Municipal de Fazenda
Mat. 137715-9

Luizella
Levia Bello
Proibida



Município de Araruama Poder Executivo



RREO 1º BIMESTRE 2024

MUNICÍPIO DE ARARUAMA
RELATÓRIO RESUMIDO DA EXECUÇÃO ORÇAMENTÁRIA
DEMONSTRATIVO DA EXECUÇÃO DAS DESPESAS POR FUNÇÃO / SUBFUNÇÃO
ORÇAMENTOS FISCAL E DA SEGURIDADE SOCIAL
PERÍODO DE REFERÊNCIA : 1º Bimestre / 2024

R\$1,00

FUNÇÃO/SUBFUNÇÃO	DOTAÇÃO INICIAL	DOTAÇÃO ATUALIZADA (a)	DESPESAS EMPENHADAS (b)		SALDO (c) = (a-b)	DESPESAS LIQUIDADAS (d)		SALDO (e) = (a-d)
			No Bimestre	Até o Bimestre (b)		No Bimestre	Até o Bimestre (d)	
DESPESAS (EXCETO INTRA-ORÇAMENTÁRIAS) (I)	942.667.201,00	934.407.403,11	588.776.618,88	4.712.023,05	345.630.784,23	113.733.483,16	113.733.483,16	820.673.919,95
LEGISLATIVA	17.558.038,28	16.787.169,82	4.712.023,05	4.712.023,05	12.075.146,77	2.239.038,75	2.239.038,75	14.548.131,07
Ação Legislativa	0,00	0,00	0,00	0,00	0,00	0,00	0,00	0,00
Controle Externo	0,00	0,00	0,00	0,00	0,00	0,00	0,00	0,00
Administração Geral	0,00	0,00	0,00	0,00	0,00	0,00	0,00	0,00
Demais Subfunções	0,00	0,00	0,00	0,00	0,00	0,00	0,00	0,00
JUDICIÁRIA	0,00	0,00	0,00	0,00	0,00	0,00	0,00	0,00
Ação Judiciária	0,00	0,00	0,00	0,00	0,00	0,00	0,00	0,00
Defesa do Interesse Público no Processo Judiciário	0,00	0,00	0,00	0,00	0,00	0,00	0,00	0,00
Administração Geral	0,00	0,00	0,00	0,00	0,00	0,00	0,00	0,00
Demais Subfunções	0,00	0,00	0,00	0,00	0,00	0,00	0,00	0,00
ESSENCIAL A JUSTIÇA	0,00	0,00	0,00	0,00	0,00	0,00	0,00	0,00
Defesa da Ordem Jurídica	0,00	0,00	0,00	0,00	0,00	0,00	0,00	0,00
Representação Judicial e Extrajudicial	0,00	0,00	0,00	0,00	0,00	0,00	0,00	0,00
Administração Geral	0,00	0,00	0,00	0,00	0,00	0,00	0,00	0,00
Demais Subfunções	0,00	0,00	0,00	0,00	0,00	0,00	0,00	0,00
ADMINISTRAÇÃO	100.761.775,92	121.983.767,96	85.270.709,31	85.270.709,31	36.713.058,65	12.635.322,63	12.635.322,63	109.348.445,33
Planejamento e Orçamento	0,00	0,00	0,00	0,00	0,00	0,00	0,00	0,00
Administração Geral	99.141.775,92	120.363.767,96	84.020.709,31	84.020.709,31	36.343.058,65	12.635.322,63	12.635.322,63	107.728.445,33
Administração Financeira	0,00	0,00	0,00	0,00	0,00	0,00	0,00	0,00
Controle Interno	0,00	0,00	0,00	0,00	0,00	0,00	0,00	0,00
Normatização e Fiscalização	0,00	0,00	0,00	0,00	0,00	0,00	0,00	0,00
Tecnologia da Informação	0,00	0,00	0,00	0,00	0,00	0,00	0,00	0,00
Ordenamento Territorial	0,00	0,00	0,00	0,00	0,00	0,00	0,00	0,00
Formação de Recursos Humanos	0,00	0,00	0,00	0,00	0,00	0,00	0,00	0,00
Administração de Receitas	0,00	0,00	0,00	0,00	0,00	0,00	0,00	0,00
Administração de Concessões	0,00	0,00	0,00	0,00	0,00	0,00	0,00	0,00
Comunicação Social	1.620.000,00	1.620.000,00	1.250.000,00	1.250.000,00	370.000,00	0,00	0,00	1.620.000,00

SIGFIS - Versão 2024

28 maio 2024 07:40:52

Continua (1 / 14)

Daryse Sales da Barros
Secretária Municipal de Fazenda
Mat. 137715-9

Livia Bello
Prefeita

Thone de Paudio
CRC-RJ 133454/O-2
MAT. 994943-3



Município de Araruama Poder Executivo



RREO 1º BIMESTRE 2024

Continuação

MUNICÍPIO DE ARARUAMA
RELATÓRIO RESUMIDO DA EXECUÇÃO ORÇAMENTÁRIA
DEMONSTRATIVO DA EXECUÇÃO DAS DESPESAS POR FUNÇÃO / SUBFUNÇÃO
ORÇAMENTOS FISCAL E DA SEGURIDADE SOCIAL
PERÍODO DE REFERÊNCIA : 1º Bimestre / 2024

RREO - Anexo 2 (LRF, Art. 52, inciso II, alínea "c")

R\$1,00

FUNÇÃO/SUBFUNÇÃO	DOTAÇÃO INICIAL	DOTAÇÃO ATUALIZADA (a)	DESPESAS EMPENHADAS		SALDO (c) = (a-b)	DESPESAS LIQUIDADAS		SALDO (e) = (a-d)
			No Bimestre	Até o Bimestre (b)		No Bimestre	Até o Bimestre (d)	
Demais Subfunções	0,00	0,00	0,00	0,00	0,00	0,00	0,00	0,00
DEFESA NACIONAL	0,00	0,00	0,00	0,00	0,00	0,00	0,00	0,00
Defesa Aérea	0,00	0,00	0,00	0,00	0,00	0,00	0,00	0,00
Defesa Naval	0,00	0,00	0,00	0,00	0,00	0,00	0,00	0,00
Defesa Terrestre	0,00	0,00	0,00	0,00	0,00	0,00	0,00	0,00
Administração Geral	0,00	0,00	0,00	0,00	0,00	0,00	0,00	0,00
Demais Subfunções	0,00	0,00	0,00	0,00	0,00	0,00	0,00	0,00
SEGURANÇA PÚBLICA	2.270.000,00	2.270.000,00	1.163.264,00	1.163.264,00	1.106.736,00	95.833,40	95.833,40	2.174.166,60
Policimento	720.000,00	720.000,00	720.000,00	720.000,00	0,00	95.833,40	95.833,40	624.166,60
Defesa Civil	550.000,00	500.000,00	0,00	0,00	500.000,00	0,00	0,00	500.000,00
Informação e Inteligência	0,00	0,00	0,00	0,00	0,00	0,00	0,00	0,00
Administração Geral	800.000,00	850.000,00	443.264,00	443.264,00	406.736,00	0,00	0,00	850.000,00
Demais Subfunções	200.000,00	200.000,00	0,00	0,00	200.000,00	0,00	0,00	200.000,00
RELAÇÕES EXTERIORES	0,00	0,00	0,00	0,00	0,00	0,00	0,00	0,00
Relações Diplomáticas	0,00	0,00	0,00	0,00	0,00	0,00	0,00	0,00
Cooperação Internacional	0,00	0,00	0,00	0,00	0,00	0,00	0,00	0,00
Administração Geral	0,00	0,00	0,00	0,00	0,00	0,00	0,00	0,00
Demais Subfunções	0,00	0,00	0,00	0,00	0,00	0,00	0,00	0,00
ASSISTÊNCIA SOCIAL	17.730.063,00	17.730.063,00	5.715.327,78	5.715.327,78	12.014.735,22	1.164.361,65	1.164.361,65	16.565.701,35
Assistência ao Idoso	120.000,00	120.000,00	6.800,00	6.800,00	113.200,00	0,00	0,00	120.000,00
Assistência ao Portador de Deficiência	0,00	0,00	0,00	0,00	0,00	0,00	0,00	0,00
Assistência à Criança e ao Adolescente	450.000,00	450.000,00	100,00	100,00	449.900,00	0,00	0,00	450.000,00
Assistência Comunitária	2.892.022,00	2.891.522,00	868.655,96	868.655,96	2.022.866,04	0,14	10.280,60	2.881.241,40
Administração Geral	13.693.041,00	13.693.541,00	4.728.718,26	4.728.718,26	8.964.822,74	0,78	1.043.027,49	12.650.513,51
Demais Subfunções	575.000,00	575.000,00	111.053,56	111.053,56	463.946,44	0,01	111.053,56	463.946,44
PREVIDÊNCIA SOCIAL	58.046.145,00	57.946.145,00	56.753.219,59	56.753.219,59	1.192.925,41	9,41	10.414.402,97	47.531.742,03
Previdência Básica	0,00	0,00	0,00	0,00	0,00	0,00	0,00	0,00
Previdência do Regime Estatutário	55.801.145,00	55.136.145,00	54.959.400,25	54.959.400,25	176.744,75	9,11	10.171.666,83	44.964.478,17

28 maio 2024 07:40:52

SIGFIS - Versão 2024

Continua (2 / 14)

Daryse Sales da Barros
Secretária Municipal de Fazenda
Mat. 137715-9

Livia Bello
Prelmia

Ilhone S. Paulo
CRC-RJ 135454/O-2
MAT. 994943-3



Município de Araruama Poder Executivo



RREO 1º BIMESTRE 2024

Continuação

R\$1,00

MUNICÍPIO DE ARARUAMA
RELATÓRIO RESUMIDO DA EXECUÇÃO ORÇAMENTÁRIA
DEMONSTRATIVO DA EXECUÇÃO DAS DESPESAS POR FUNÇÃO / SUBFUNÇÃO
ORÇAMENTOS FISCAL E DA SEGURIDADE SOCIAL
PERÍODO DE REFERÊNCIA : 1º Bimestre / 2024

RREO - Anexo 2 (LRF, Art. 52, inciso II, alínea "c")

FUNÇÃO/SUBFUNÇÃO	DOTAÇÃO INICIAL	DOTAÇÃO ATUALIZADA (a)	DESPESAS EMPENHADAS (b)		SALDO (c) = (a-b)	DESPESAS LIQUIDADAS (d)		SALDO (e) = (a-d)
			No Bimestre	Até o Bimestre (b/total b)		No Bimestre	Até o Bimestre (d/total d)	
Previdência Complementar	0,00	0,00	0,00	0,00	0,00	0,00	0,00	0,00
Previdência Especial	0,00	0,00	0,00	0,00	0,00	0,00	0,00	0,00
Administração Geral	2.200.000,00	2.260.000,00	1.793.819,34	1.793.819,34	466.180,66	242.736,14	242.736,14	2.017.263,86
Demais Subfunções	45.000,00	550.000,00	0,00	0,00	550.000,00	0,00	0,00	550.000,00
SAÚDE	179.415.269,00	180.158.067,84	133.019.289,70	133.019.289,70	47.138.778,14	25.617.803,28	25.617.803,28	154.540.264,56
Atenção Básica	8.114.088,00	12.314.088,00	3.902.088,00	3.902.088,00	8.412.000,00	504.891,00	504.891,00	11.809.197,00
Assistência Hospitalar e Ambulatorial	60.875.300,00	63.948.795,53	45.549.394,65	45.549.394,65	18.399.400,88	7.486.033,67	7.486.033,67	56.462.761,86
Suporte Profilático e Terapêutico	0,00	0,00	0,00	0,00	0,00	0,00	0,00	0,00
Vigilância Sanitária	0,00	0,00	0,00	0,00	0,00	0,00	0,00	0,00
Vigilância Epidemiológica	800.000,00	800.000,00	578.614,51	578.614,51	221.385,49	0,00	0,00	800.000,00
Alimentação e Nutrição	0,00	0,00	0,00	0,00	0,00	0,00	0,00	0,00
Administração Geral	108.425.880,00	101.895.184,31	82.989.192,54	82.989.192,54	18.905.991,77	17.626.878,61	17.626.878,61	84.268.305,70
Demais Subfunções	1.200.000,00	1.200.000,00	0,00	0,00	1.200.000,00	0,00	0,00	1.200.000,00
TRABALHO	0,00	0,00	0,00	0,00	0,00	0,00	0,00	0,00
Proteção e Benefícios ao Trabalhador	0,00	0,00	0,00	0,00	0,00	0,00	0,00	0,00
Relações de Trabalho	0,00	0,00	0,00	0,00	0,00	0,00	0,00	0,00
Empregabilidade	0,00	0,00	0,00	0,00	0,00	0,00	0,00	0,00
Fomento ao Trabalho	0,00	0,00	0,00	0,00	0,00	0,00	0,00	0,00
Administração Geral	0,00	0,00	0,00	0,00	0,00	0,00	0,00	0,00
Demais Subfunções	0,00	0,00	0,00	0,00	0,00	0,00	0,00	0,00
EDUCAÇÃO	357.735.005,00	347.611.907,39	194.715.006,31	194.715.006,31	152.896.901,08	51.830.111,19	51.830.111,19	295.781.796,20
Ensino Fundamental	247.804.874,00	241.252.245,97	128.290.624,58	128.290.624,58	112.961.621,39	39.947.005,00	39.947.005,00	201.305.240,97
Ensino Médio	0,00	0,00	0,00	0,00	0,00	0,00	0,00	0,00
Ensino Profissional	830.000,00	830.000,00	0,00	0,00	830.000,00	0,00	0,00	830.000,00
Ensino Superior	2.600.000,00	2.817.607,12	2.817.607,12	2.817.607,12	0,00	0,00	0,00	2.817.607,12
Educação infantil	97.576.631,00	78.165.585,76	44.487.399,09	44.487.399,09	33.678.186,67	11.178.545,15	11.178.545,15	66.987.040,61
Educação de Jovens e Adultos	790.000,00	796.000,00	0,00	0,00	796.000,00	0,00	0,00	796.000,00
Educação Especial	0,00	0,00	0,00	0,00	0,00	0,00	0,00	0,00

Continua (3 / 14)

28 maio 2024 07:40:52

SIGFIS - Versão 2024

Daryse Sales de Barros
Secretaria Municipal de Fazenda
Mat. 137715-9

Livia Belle
Prefeita

Thone S. Araújo
CRC-RJ 13454/O-2
MAT. 994943-3



Município de Araruama Poder Executivo



RREO 1º BIMESTRE 2024

Continuação

MUNICÍPIO DE ARARUAMA
RELATÓRIO RESUMIDO DA EXECUÇÃO ORÇAMENTÁRIA
DEMONSTRATIVO DA EXECUÇÃO DAS DESPESAS POR FUNÇÃO / SUBFUNÇÃO
ORÇAMENTOS FISCAL E DA SEGURIDADE SOCIAL
PERÍODO DE REFERÊNCIA : 1º Bimestre / 2024

RREO - Anexo 2 (LRF, Art. 52, inciso II, alínea "c")

R\$1,00

FUNÇÃO/SUBFUNÇÃO	DOTAÇÃO INICIAL	DOTAÇÃO ATUALIZADA (a)	DESPESAS EMPENHADAS (b)		SALDO (c) = (a-b)	DESPESAS LIQUIDADAS (d)		SALDO (e) = (a-d)
			No Bimestre	Até o Bimestre		No Bimestre	Até o Bimestre	
Educação Básica	0,00	0,00	0,00	0,00	0,00	0,00	0,00	0,00
Administração Geral	8.133.500,00	23.750.468,54	19.119.375,52	19.119.375,52	4.631.093,02	704.561,04	704.561,04	23.045.907,50
Demais Subfunções	0,00	0,00	0,00	0,00	0,00	0,00	0,00	0,00
CULTURA	440.000,00	440.000,00	16.000,00	16.000,00	424.000,00	0,00	0,00	440.000,00
Patrimônio Histórico, Artístico e Arqueológico	0,00	0,00	0,00	0,00	0,00	0,00	0,00	0,00
Difusão Cultural	330.000,00	330.000,00	0,00	0,00	330.000,00	0,00	0,00	330.000,00
Administração Geral	110.000,00	110.000,00	16.000,00	16.000,00	94.000,00	0,00	0,00	110.000,00
Demais Subfunções	0,00	0,00	0,00	0,00	0,00	0,00	0,00	0,00
DIREITOS DA CIDADANIA	0,00	0,00	0,00	0,00	0,00	0,00	0,00	0,00
Custódia e Reintegração Social	0,00	0,00	0,00	0,00	0,00	0,00	0,00	0,00
Direitos Individuais, Coletivos e Difusos	0,00	0,00	0,00	0,00	0,00	0,00	0,00	0,00
Assistência aos Povos Indígenas	0,00	0,00	0,00	0,00	0,00	0,00	0,00	0,00
Administração Geral	0,00	0,00	0,00	0,00	0,00	0,00	0,00	0,00
Demais Subfunções	0,00	0,00	0,00	0,00	0,00	0,00	0,00	0,00
URBANISMO	138.360.000,00	116.074.732,09	63.717.335,44	63.717.335,44	52.357.396,65	4.600.058,54	4.600.058,54	111.474.673,55
Infra-Estrutura Urbana	74.300.000,00	60.096.338,27	23.566.652,98	23.566.652,98	36.529.685,29	729.888,53	729.888,53	59.366.449,74
Serviços Urbanos	64.060.000,00	55.978.393,82	40.150.682,46	40.150.682,46	15.827.711,36	3.870.170,01	3.870.170,01	52.108.223,81
Transportes Coletivos Urbanos	0,00	0,00	0,00	0,00	0,00	0,00	0,00	0,00
Administração Geral	0,00	0,00	0,00	0,00	0,00	0,00	0,00	0,00
Demais Subfunções	0,00	0,00	0,00	0,00	0,00	0,00	0,00	0,00
HABITAÇÃO	110.000,00	110.000,00	0,00	0,00	110.000,00	0,00	0,00	110.000,00
Habitação Rural	0,00	0,00	0,00	0,00	0,00	0,00	0,00	0,00
Habitação Urbana	30.000,00	30.000,00	0,00	0,00	30.000,00	0,00	0,00	30.000,00
Administração Geral	80.000,00	80.000,00	0,00	0,00	80.000,00	0,00	0,00	80.000,00
Demais Subfunções	0,00	0,00	0,00	0,00	0,00	0,00	0,00	0,00
SANEAMENTO	1.500.000,00	1.500.000,00	0,00	0,00	1.500.000,00	0,00	0,00	1.500.000,00
Saneamento Básico Rural	0,00	0,00	0,00	0,00	0,00	0,00	0,00	0,00
Saneamento Básico Urbano	1.500.000,00	1.500.000,00	0,00	0,00	1.500.000,00	0,00	0,00	1.500.000,00

Continua (4 / 14)

28 maio 2024 07:40:52

SIGFIS - Versão 2024

Thome de Paula
JRC-RJ 13454/O-2
MAT. 964943-3

Dryse Sarda Barros
Secretária Municipal de Fazenda
Mat. 137715-9

Livia Bello
Prefeita



Município de Araruama Poder Executivo



RREO 1º BIMESTRE 2024

Continuação

MUNICÍPIO DE ARARUAMA
RELATÓRIO RESUMIDO DA EXECUÇÃO ORÇAMENTÁRIA
DEMONSTRATIVO DA EXECUÇÃO DAS DESPESAS POR FUNÇÃO / SUBFUNÇÃO
ORÇAMENTOS FISCAL E DA SEGURIDADE SOCIAL
PERÍODO DE REFERÊNCIA : 1º Bimestre / 2024

RREO - Anexo 2 (LRF, Art. 52, inciso II, alínea "c")

R\$1,00

FUNÇÃO/SUBFUNÇÃO	DOTAÇÃO INICIAL	DOTAÇÃO ATUALIZADA (a)	DESPESAS EMPENHADAS (b)		SALDO (c) = (a-b)	DESPESAS LIQUIDADAS (d)		SALDO (e) = (a-d)
			No Bimestre	Até o Bimestre (b)		No Bimestre	Até o Bimestre (d)	
Administração Geral	0,00	0,00	0,00	0,00	0,00	0,00	0,00	0,00
Demais Subfunções	0,00	0,00	0,00	0,00	0,00	0,00	0,00	0,00
GESTÃO AMBIENTAL	4.160.000,00	4.525.677,90	766.897,02	766.897,02	0,12	0,00	0,00	4.525.677,90
Preservação e Conservação Ambiental	825.000,00	825.000,00	226.069,12	226.069,12	0,03	0,00	0,00	825.000,00
Controle Ambiental	695.000,00	695.000,00	0,00	0,00	0,00	0,00	0,00	695.000,00
Recuperação de Áreas Degradadas	695.000,00	695.000,00	0,00	0,00	0,00	0,00	0,00	695.000,00
Recursos Hídricos	695.000,00	695.000,00	0,00	0,00	0,00	0,00	0,00	695.000,00
Meteorologia	0,00	0,00	0,00	0,00	0,00	0,00	0,00	0,00
Administração Geral	1.250.000,00	1.615.677,90	540.827,90	540.827,90	0,08	1.074.850,00	0,00	1.615.677,90
Demais Subfunções	0,00	0,00	0,00	0,00	0,00	0,00	0,00	0,00
CIÊNCIA E TECNOLOGIA	0,00	0,00	0,00	0,00	0,00	0,00	0,00	0,00
Desenvolvimento Científico	0,00	0,00	0,00	0,00	0,00	0,00	0,00	0,00
Desenvolvimento Tecnológico e Engenharia	0,00	0,00	0,00	0,00	0,00	0,00	0,00	0,00
Difusão do Conhecimento Científico e Tecnológico	0,00	0,00	0,00	0,00	0,00	0,00	0,00	0,00
Administração Geral	0,00	0,00	0,00	0,00	0,00	0,00	0,00	0,00
Demais Subfunções	0,00	0,00	0,00	0,00	0,00	0,00	0,00	0,00
AGRICULTURA	2.130.000,00	1.789.172,10	624.980,00	624.980,00	0,10	1.164.192,10	0,00	1.789.172,10
Abastecimento	0,00	0,00	0,00	0,00	0,00	0,00	0,00	0,00
Extensão Rural	280.000,00	794.980,00	554.980,00	554.980,00	0,09	240.000,00	0,00	794.980,00
Irrigação	0,00	0,00	0,00	0,00	0,00	0,00	0,00	0,00
Promoção da Produção Agropecuária	0,00	0,00	0,00	0,00	0,00	0,00	0,00	0,00
Defesa Agropecuária	1.240.000,00	699.172,10	70.000,00	70.000,00	0,01	629.172,10	0,00	699.172,10
Administração Geral	160.000,00	160.000,00	0,00	0,00	0,00	160.000,00	0,00	160.000,00
Demais Subfunções	450.000,00	135.020,00	0,00	0,00	0,00	135.020,00	0,00	135.020,00
ORGANIZAÇÃO AGRÁRIA	0,00	0,00	0,00	0,00	0,00	0,00	0,00	0,00
Reforma Agrária	0,00	0,00	0,00	0,00	0,00	0,00	0,00	0,00
Colonização	0,00	0,00	0,00	0,00	0,00	0,00	0,00	0,00
Administração Geral	0,00	0,00	0,00	0,00	0,00	0,00	0,00	0,00

Continua (5 / 14)

28 maio 2024 07:40:52

SIGFIS - Versão 2024

Dryse Saito da Barros
Secretária Municipal de Fazenda
Mat. 137715-9

Livia Bello
Prelata

Thome Saito da Barros
CRC-RJ 13.5454/O-2
MAT. 994943-3



Município de Araruama Poder Executivo



RREO 1º BIMESTRE 2024

Continuação

MUNICÍPIO DE ARARUAMA
RELATÓRIO RESUMIDO DA EXECUÇÃO ORÇAMENTÁRIA
DEMONSTRATIVO DA EXECUÇÃO DAS DESPESAS POR FUNÇÃO / SUBFUNÇÃO
ORÇAMENTOS FISCAL E DA SEGURIDADE SOCIAL
PERÍODO DE REFERÊNCIA : 1º Bimestre / 2024

RREO - Anexo 2 (LRF, Art. 52, inciso II, alínea "c")

R\$1,00

FUNÇÃO/SUBFUNÇÃO	DOTAÇÃO INICIAL	DOTAÇÃO ATUALIZADA (a)	DESPESAS EMPENHADAS (b)		SALDO (c) = (a-b)	DESPESAS LIQUIDADAS (d)		SALDO (e) = (a-d)
			No Bimestre	Até o Bimestre (b)		No Bimestre	Até o Bimestre (d)	
Demais Subfunções	0,00	0,00	0,00	0,00	0,00	0,00	0,00	0,00
INDÚSTRIA	20.000,00	20.000,00	0,00	0,00	20.000,00	0,00	0,00	20.000,00
Promoção Industrial	0,00	0,00	0,00	0,00	0,00	0,00	0,00	0,00
Produção Industrial	0,00	0,00	0,00	0,00	0,00	0,00	0,00	0,00
Mineração	0,00	0,00	0,00	0,00	0,00	0,00	0,00	0,00
Propriedade Industrial	0,00	0,00	0,00	0,00	0,00	0,00	0,00	0,00
Normalização e Qualidade	0,00	0,00	0,00	0,00	0,00	0,00	0,00	0,00
Administração Geral	0,00	0,00	0,00	0,00	0,00	0,00	0,00	0,00
Demais Subfunções	0,00	0,00	0,00	0,00	0,00	0,00	0,00	0,00
COMÉRCIO E SERVIÇOS	9.340.000,00	9.315.150,00	1.254.481,70	1.254.481,70	8.060.668,30	130.000,00	130.000,00	9.185.150,00
Promoção Comercial	100.000,00	100.000,00	0,00	0,00	100.000,00	0,00	0,00	100.000,00
Comercialização	0,00	0,00	0,00	0,00	0,00	0,00	0,00	0,00
Comércio Exterior	0,00	0,00	0,00	0,00	0,00	0,00	0,00	0,00
Serviços Financeiros	0,00	0,00	0,00	0,00	0,00	0,00	0,00	0,00
Turismo	9.240.000,00	9.215.150,00	1.254.481,70	1.254.481,70	7.960.668,30	130.000,00	130.000,00	9.085.150,00
Administração Geral	0,00	0,00	0,00	0,00	0,00	0,00	0,00	0,00
Demais Subfunções	0,00	0,00	0,00	0,00	0,00	0,00	0,00	0,00
COMUNICAÇÕES	0,00	0,00	0,00	0,00	0,00	0,00	0,00	0,00
Comunicações Postais	0,00	0,00	0,00	0,00	0,00	0,00	0,00	0,00
Telecomunicações	0,00	0,00	0,00	0,00	0,00	0,00	0,00	0,00
Administração Geral	0,00	0,00	0,00	0,00	0,00	0,00	0,00	0,00
Demais Subfunções	0,00	0,00	0,00	0,00	0,00	0,00	0,00	0,00
ENERGIA	0,00	0,00	0,00	0,00	0,00	0,00	0,00	0,00
Conservação de Energia	0,00	0,00	0,00	0,00	0,00	0,00	0,00	0,00
Energia Elétrica	0,00	0,00	0,00	0,00	0,00	0,00	0,00	0,00
Combustíveis Minerais	0,00	0,00	0,00	0,00	0,00	0,00	0,00	0,00
Biocombustíveis	0,00	0,00	0,00	0,00	0,00	0,00	0,00	0,00
Administração Geral	0,00	0,00	0,00	0,00	0,00	0,00	0,00	0,00

28 maio 2024 07:40:52

SIGFIS - Versão 2024

Continua (6 / 14)

Thone S. Augusto
CRC-RJ 13454/O-2
MAT: 994943-3

Daryse Sales da Britos
Secretaria Municipal de Fazenda
Mat. 137715-9

Livia Bello
Prelito



Município de Araruama Poder Executivo



RREO 1º BIMESTRE 2024

Continuação

R\$1,00

MUNICÍPIO DE ARARUAMA
RELATÓRIO RESUMIDO DA EXECUÇÃO ORÇAMENTÁRIA
DEMONSTRATIVO DA EXECUÇÃO DAS DESPESAS POR FUNÇÃO / SUBFUNÇÃO
ORÇAMENTOS FISCAL E DA SEGURIDADE SOCIAL
PERÍODO DE REFERÊNCIA : 1º Bimestre / 2024

RREO - Anexo 2 (LRF, Art. 52, inciso II, alínea "c")

FUNÇÃO/SUBFUNÇÃO	DOTAÇÃO INICIAL	DOTAÇÃO ATUALIZADA (a)	DESPESAS EMPENHADAS (b)		SALDO (c) = (a-b)	DESPESAS LIQUIDADAS (d)		SALDO (e) = (a-d)
			No Bimestre	Até o Bimestre (b)		No Bimestre	Até o Bimestre (d)	
Demais Subfunções	0,00	0,00	0,00	0,00	0,00	0,00	0,00	0,00
TRANSPORTE	10.250.000,00	6.448.459,55	3.194.077,75	3.194.077,75	3.254.381,80	177.471,04	177.471,04	6.270.988,51
Transporte Aéreo	0,00	0,00	0,00	0,00	0,00	0,00	0,00	0,00
Transporte Rodoviário	10.250.000,00	6.448.459,55	3.194.077,75	3.194.077,75	3.254.381,80	177.471,04	177.471,04	6.270.988,51
Transporte Ferroviário	0,00	0,00	0,00	0,00	0,00	0,00	0,00	0,00
Transporte Hidroviário	0,00	0,00	0,00	0,00	0,00	0,00	0,00	0,00
Transportes Especiais	0,00	0,00	0,00	0,00	0,00	0,00	0,00	0,00
Administração Geral	0,00	0,00	0,00	0,00	0,00	0,00	0,00	0,00
Demais Subfunções	0,00	0,00	0,00	0,00	0,00	0,00	0,00	0,00
DESPORTO E LAZER	370.000,00	370.000,00	0,00	0,00	370.000,00	0,00	0,00	370.000,00
Desporto de Rendimento	0,00	0,00	0,00	0,00	0,00	0,00	0,00	0,00
Desporto Comunitário	140.000,00	140.000,00	0,00	0,00	140.000,00	0,00	0,00	140.000,00
Lazer	100.000,00	100.000,00	0,00	0,00	100.000,00	0,00	0,00	100.000,00
Administração Geral	130.000,00	130.000,00	0,00	0,00	130.000,00	0,00	0,00	130.000,00
Demais Subfunções	0,00	0,00	0,00	0,00	0,00	0,00	0,00	0,00
ENCARGOS ESPECIAIS	32.470.905,80	39.327.090,46	37.854.007,23	37.854.007,23	1.473.083,23	4.829.079,71	4.829.079,71	34.498.010,75
Refinanciamento da Dívida Interna	0,00	0,00	0,00	0,00	0,00	0,00	0,00	0,00
Refinanciamento da Dívida Externa	0,00	0,00	0,00	0,00	0,00	0,00	0,00	0,00
Serviço da Dívida Interna	25.100.000,00	29.769.199,92	29.361.158,58	29.361.158,58	408.041,34	3.529.318,84	3.529.318,84	26.239.881,08
Serviço da Dívida Externa	0,00	0,00	0,00	0,00	0,00	0,00	0,00	0,00
Transferências	0,00	0,00	0,00	0,00	0,00	0,00	0,00	0,00
Outros Encargos Especiais	7.370.905,80	9.557.890,54	8.492.848,65	8.492.848,65	1.065.041,89	1.299.760,87	1.299.760,87	8.258.129,87
Transferências para a Educação Básica	0,00	0,00	0,00	0,00	0,00	0,00	0,00	0,00
Demais Subfunções	0,00	0,00	0,00	0,00	0,00	0,00	0,00	0,00
RESERVA DE CONTINGÊNCIA	10.000.000,00	10.000.000,00	0,00	0,00	10.000.000,00	0,00	0,00	10.000.000,00
DESPESAS (INTRA-ORÇAMENTÁRIAS) (II)	26.900.000,00	36.524.830,18	14.067.536,47	14.067.536,47	22.457.293,71	6.853.554,25	6.853.554,25	29.671.275,93
TOTAL (III) = (I + II)	969.567.201,00	970.932.233,29	602.844.155,35	602.844.155,35	368.088.077,94	120.587.037,41	120.587.037,41	850.345.195,88

Continua (7 / 14)

28 maio 2024 07:40:52

SIGFIS - Versão 2024

Thome de Barros
CRC-RJ 135410-2
MAT. 994943-3

Dnyse Saldade Barros
Secretaria Municipal de Fazenda
Mat. 137715-9

Livia Bello
Prefeita



Município de Araruama Poder Executivo



RREO 1º BIMESTRE 2024

Continuação

R\$1,00

MUNICÍPIO DE ARARUAMA
RELATÓRIO RESUMIDO DA EXECUÇÃO ORÇAMENTÁRIA
DEMONSTRATIVO DA EXECUÇÃO DAS DESPESAS POR FUNÇÃO / SUBFUNÇÃO
ORÇAMENTOS FISCAL E DA SEGURIDADE SOCIAL
PERÍODO DE REFERÊNCIA : 1º Bimestre / 2024

RREO - Anexo 2 (LRF, Art. 52, inciso II, alínea "c")

(d/III d)	DOTAÇÃO ATUALIZADA (a)	DESPESAS EMPENHADAS (b)		SALDO (c) = (a-b)	DESPESAS LIQUIDADAS (d)		SALDO (e) = (a-d)
		No Bimestre	Até o Bimestre		No Bimestre	Até o Bimestre	
		(b/III b)	(b/III b)	(c) = (a-b)	(d/III d)	(d/III d)	(e) = (a-d)
DESPESAS INTRA-ORÇAMENTÁRIAS (II)	26.900.000,00	2,33	22.457.293,71	4.442.706,29	5,68	29.671.275,93	1.061.207,70
LEGISLATIVA	1.220.868,46	0,17	173.388,94	1.047.479,52	0,13	1.061.207,70	1.061.207,70
Ação Legislativa	1.220.868,46	0,17	173.388,94	1.047.479,52	0,13	1.061.207,70	1.061.207,70
Controle Externo	0,00	0,00	0,00	0,00	0,00	0,00	0,00
Administração Geral	0,00	0,00	0,00	0,00	0,00	0,00	0,00
Demais Subfunções	0,00	0,00	0,00	0,00	0,00	0,00	0,00
JUDICIÁRIA	0,00	0,00	0,00	0,00	0,00	0,00	0,00
Ação Judiciária	0,00	0,00	0,00	0,00	0,00	0,00	0,00
Defesa do Interesse Público no Processo Judiciário	0,00	0,00	0,00	0,00	0,00	0,00	0,00
Administração Geral	0,00	0,00	0,00	0,00	0,00	0,00	0,00
Demais Subfunções	0,00	0,00	0,00	0,00	0,00	0,00	0,00
ESSENCIAL A JUSTIÇA	0,00	0,00	0,00	0,00	0,00	0,00	0,00
Defesa da Ordem Jurídica	0,00	0,00	0,00	0,00	0,00	0,00	0,00
Representação Judicial e Extrajudicial	0,00	0,00	0,00	0,00	0,00	0,00	0,00
Administração Geral	0,00	0,00	0,00	0,00	0,00	0,00	0,00
Demais Subfunções	0,00	0,00	0,00	0,00	0,00	0,00	0,00
ADMINISTRAÇÃO	6.000.000,00	0,70	613.961,72	5.386.038,28	0,78	3.908.000,31	2.477.937,69
Planejamento e Orçamento	0,00	0,00	0,00	0,00	0,00	0,00	0,00
Administração Geral	6.000.000,00	0,70	613.961,72	5.386.038,28	0,78	3.908.000,31	2.477.937,69
Administração Financeira	0,00	0,00	0,00	0,00	0,00	0,00	0,00
Controle Interno	0,00	0,00	0,00	0,00	0,00	0,00	0,00
Normatização e Fiscalização	0,00	0,00	0,00	0,00	0,00	0,00	0,00
Tecnologia da Informação	0,00	0,00	0,00	0,00	0,00	0,00	0,00
Ordenamento Territorial	0,00	0,00	0,00	0,00	0,00	0,00	0,00
Formação de Recursos Humanos	0,00	0,00	0,00	0,00	0,00	0,00	0,00
Administração de Receitas	0,00	0,00	0,00	0,00	0,00	0,00	0,00
Administração de Concessões	0,00	0,00	0,00	0,00	0,00	0,00	0,00
Comunicação Social	0,00	0,00	0,00	0,00	0,00	0,00	0,00

Continua (8 / 14)

28 maio 2024 07:40:52

SIGFIS - Versão 2024

Thome de Paula
CRC-RJ 133454/O-2
MAT. 994943-3

Dryse Sarda Barros
Secretaria Municipal de Fazenda
Mat. 137715-9

Livia Bello
Probita

Município de Araruama

Poder Executivo

RREO 1º BIMESTRE 2024

Continuação

R\$1,00

MUNICÍPIO DE ARARUAMA
RELATÓRIO RESUMIDO DA EXECUÇÃO ORÇAMENTÁRIA
DEMONSTRATIVO DA EXECUÇÃO DAS DESPESAS POR FUNÇÃO / SUBFUNÇÃO
ORÇAMENTOS FISCAL E DA SEGURIDADE SOCIAL
PERÍODO DE REFERÊNCIA : 1º Bimestre / 2024

RREO - Anexo 2 (LRF, Art. 52, inciso II, alínea "c")

(d/III d)	DOTAÇÃO INICIAL	DOTAÇÃO ATUALIZADA (a)	DESPESAS EMPENHADAS (b)		SALDO (c) = (a-b)	DESPESAS LIQUIDADAS (d)		SALDO (e) = (a-d)
			No Bimestre	Até o Bimestre (b)		No Bimestre	Até o Bimestre (d)	
Demais Subfunções	0,00	0,00	0,00	0,00	0,00	0,00	0,00	0,00
DEFESA NACIONAL	0,00	0,00	0,00	0,00	0,00	0,00	0,00	0,00
Defesa Aérea	0,00	0,00	0,00	0,00	0,00	0,00	0,00	0,00
Defesa Naval	0,00	0,00	0,00	0,00	0,00	0,00	0,00	0,00
Defesa Terrestre	0,00	0,00	0,00	0,00	0,00	0,00	0,00	0,00
Administração Geral	0,00	0,00	0,00	0,00	0,00	0,00	0,00	0,00
Demais Subfunções	0,00	0,00	0,00	0,00	0,00	0,00	0,00	0,00
SEGURANÇA PÚBLICA	0,00	0,00	0,00	0,00	0,00	0,00	0,00	0,00
Policimento	0,00	0,00	0,00	0,00	0,00	0,00	0,00	0,00
Defesa Civil	0,00	0,00	0,00	0,00	0,00	0,00	0,00	0,00
Informação e Inteligência	0,00	0,00	0,00	0,00	0,00	0,00	0,00	0,00
Administração Geral	0,00	0,00	0,00	0,00	0,00	0,00	0,00	0,00
Demais Subfunções	0,00	0,00	0,00	0,00	0,00	0,00	0,00	0,00
RELAÇÕES EXTERIORES	0,00	0,00	0,00	0,00	0,00	0,00	0,00	0,00
Relações Diplomáticas	0,00	0,00	0,00	0,00	0,00	0,00	0,00	0,00
Cooperação Internacional	0,00	0,00	0,00	0,00	0,00	0,00	0,00	0,00
Administração Geral	0,00	0,00	0,00	0,00	0,00	0,00	0,00	0,00
Demais Subfunções	0,00	0,00	0,00	0,00	0,00	0,00	0,00	0,00
ASSISTÊNCIA SOCIAL	1.000.000,00	1.000.000,00	124.090,14	124.090,14	875.909,86	124.090,14	124.090,14	875.909,86
Assistência ao Idoso	0,00	0,00	0,00	0,00	0,00	0,00	0,00	0,00
Assistência ao Portador de Deficiência	0,00	0,00	0,00	0,00	0,00	0,00	0,00	0,00
Assistência à Criança e ao Adolescente	0,00	0,00	0,00	0,00	0,00	0,00	0,00	0,00
Assistência Comunitária	0,00	0,00	0,00	0,00	0,00	0,00	0,00	0,00
Administração Geral	1.000.000,00	1.000.000,00	124.090,14	124.090,14	875.909,86	124.090,14	124.090,14	875.909,86
Demais Subfunções	0,00	0,00	0,00	0,00	0,00	0,00	0,00	0,00
PREVIDÊNCIA SOCIAL	100.000,00	100.000,00	100.000,00	100.000,00	0,00	12.767,12	12.767,12	87.232,88
Previdência Básica	0,00	0,00	0,00	0,00	0,00	0,00	0,00	0,00
Previdência do Regime Estatutário	0,00	0,00	0,00	0,00	0,00	0,00	0,00	0,00

28 maio 2024 07:40:52

SIGFIS - Versão 2024

Continua (9 / 14)

Daryse Saldade Barros
Secretária Municipal de Fazenda
Mat. 137715-9

Livia Bello
Prefeita

Thome Saldade
CRC-RJ 13454/O-2
MAT. 954943-3



Município de Araruama Poder Executivo



RREO 1º BIMESTRE 2024

Continuação

R\$1,00

MUNICÍPIO DE ARARUAMA
RELATÓRIO RESUMIDO DA EXECUÇÃO ORÇAMENTÁRIA
DEMONSTRATIVO DA EXECUÇÃO DAS DESPESAS POR FUNÇÃO / SUBFUNÇÃO
ORÇAMENTOS FISCAL E DA SEGURIDADE SOCIAL
PERÍODO DE REFERÊNCIA : 1º Bimestre / 2024

RREO - Anexo 2 (LRF, Art. 52, inciso II, alínea "c")

(d/III d)	DOTAÇÃO INICIAL	DOTAÇÃO ATUALIZADA (a)	DESPESAS EMPENHADAS		(b/III b)	SALDO (c) = (a-b)	DESPESAS LIQUIDADAS		(d/III d)	SALDO (e) = (a-d)
			No Bimestre	Até o Bimestre (b)			No Bimestre	Até o Bimestre (d)		
Previdência Complementar	0,00	0,00	0,00	0,00	0,00	0,00	0,00	0,00	0,00	0,00
Previdência Especial	0,00	0,00	0,00	0,00	0,00	0,00	0,00	0,00	0,00	0,00
Administração Geral	100.000,00	100.000,00	100.000,00	100.000,00	0,01	0,00	12.767,12	12.767,12	0,01	87.232,88
Demais Subfunções	0,00	0,00	0,00	0,00	0,00	0,00	0,00	0,00	0,00	0,00
SAÚDE	5.000.000,00	5.000.000,00	4.000.000,00	4.000.000,00	0,66	1.000.000,00	1.055.108,01	1.055.108,01	0,87	3.944.891,99
Atenção Básica	0,00	0,00	0,00	0,00	0,00	0,00	0,00	0,00	0,00	0,00
Assistência Hospitalar e Ambulatorial	0,00	0,00	0,00	0,00	0,00	0,00	0,00	0,00	0,00	0,00
Suporte Profilático e Terapêutico	0,00	0,00	0,00	0,00	0,00	0,00	0,00	0,00	0,00	0,00
Vigilância Sanitária	0,00	0,00	0,00	0,00	0,00	0,00	0,00	0,00	0,00	0,00
Vigilância Epidemiológica	0,00	0,00	0,00	0,00	0,00	0,00	0,00	0,00	0,00	0,00
Alimentação e Nutrição	0,00	0,00	0,00	0,00	0,00	0,00	0,00	0,00	0,00	0,00
Administração Geral	5.000.000,00	5.000.000,00	4.000.000,00	4.000.000,00	0,66	1.000.000,00	1.055.108,01	1.055.108,01	0,87	3.944.891,99
Demais Subfunções	0,00	0,00	0,00	0,00	0,00	0,00	0,00	0,00	0,00	0,00
TRABALHO	0,00	0,00	0,00	0,00	0,00	0,00	0,00	0,00	0,00	0,00
Proteção e Benefícios ao Trabalhador	0,00	0,00	0,00	0,00	0,00	0,00	0,00	0,00	0,00	0,00
Relações de Trabalho	0,00	0,00	0,00	0,00	0,00	0,00	0,00	0,00	0,00	0,00
Empregabilidade	0,00	0,00	0,00	0,00	0,00	0,00	0,00	0,00	0,00	0,00
Fomento ao Trabalho	0,00	0,00	0,00	0,00	0,00	0,00	0,00	0,00	0,00	0,00
Administração Geral	0,00	0,00	0,00	0,00	0,00	0,00	0,00	0,00	0,00	0,00
Demais Subfunções	0,00	0,00	0,00	0,00	0,00	0,00	0,00	0,00	0,00	0,00
EDUCAÇÃO	14.350.000,00	24.350.000,00	4.555.966,81	4.555.966,81	0,75	19.794.033,19	4.555.966,81	4.555.966,81	3,77	19.794.033,19
Ensino Fundamental	10.700.000,00	20.700.000,00	4.239.271,22	4.239.271,22	0,70	16.460.728,78	4.239.271,22	4.239.271,22	3,51	16.460.728,78
Ensino Médio	0,00	0,00	0,00	0,00	0,00	0,00	0,00	0,00	0,00	0,00
Ensino Profissional	150.000,00	150.000,00	0,00	0,00	0,00	150.000,00	0,00	0,00	0,00	150.000,00
Ensino Superior	0,00	0,00	0,00	0,00	0,00	0,00	0,00	0,00	0,00	0,00
Educação Infantil	3.430.000,00	3.430.000,00	316.695,59	316.695,59	0,05	3.113.304,41	316.695,59	316.695,59	0,26	3.113.304,41
Educação de Jovens e Adultos	20.000,00	20.000,00	0,00	0,00	0,00	20.000,00	0,00	0,00	0,00	20.000,00
Educação Especial	0,00	0,00	0,00	0,00	0,00	0,00	0,00	0,00	0,00	0,00

Continua (10 / 14)

28 maio 2024, 07:40:52

SIGFIS - Versão 2024

Dayse Sarda Cabral
Secretaria Municipal de Fazenda
Mat. 137715-9

Liviana Bello
Prefeita

Thony S. Augusto
CPC-RJ 13.45410-2
MAT. 994943-3



Município de Araruama Poder Executivo



RREO 1º BIMESTRE 2024

Continuação

MUNICÍPIO DE ARARUAMA
RELATÓRIO RESUMIDO DA EXECUÇÃO ORÇAMENTÁRIA
DEMONSTRATIVO DA EXECUÇÃO DAS DESPESAS POR FUNÇÃO / SUBFUNÇÃO
ORÇAMENTOS FISCAL E DA SEGURIDADE SOCIAL
PERÍODO DE REFERÊNCIA : 1º Bimestre / 2024

RREO - Anexo 2 (LRF, Art. 52, inciso II, alínea "c")

R\$1,00

(d/III d)	DOTAÇÃO INICIAL	DOTAÇÃO ATUALIZADA (a)	DESPESAS EMPENHADAS		(b/III b)	SALDO (c) = (a-b)	DESPESAS LIQUIDADAS		(d/III d)	SALDO (e) = (a-d)
			No Bimestre	Até o Bimestre (b)			No Bimestre	Até o Bimestre (d)		
Educação Básica	0,00	0,00	0,00	0,00	0,00	0,00	0,00	0,00	0,00	0,00
Administração Geral	50.000,00	50.000,00	0,00	0,00	0,00	50.000,00	0,00	0,00	0,00	50.000,00
Demais Subfunções	0,00	0,00	0,00	0,00	0,00	0,00	0,00	0,00	0,00	0,00
CULTURA	0,00	0,00	0,00	0,00	0,00	0,00	0,00	0,00	0,00	0,00
Patrimônio Histórico, Artístico e Arqueológico	0,00	0,00	0,00	0,00	0,00	0,00	0,00	0,00	0,00	0,00
Difusão Cultural	0,00	0,00	0,00	0,00	0,00	0,00	0,00	0,00	0,00	0,00
Administração Geral	0,00	0,00	0,00	0,00	0,00	0,00	0,00	0,00	0,00	0,00
Demais Subfunções	0,00	0,00	0,00	0,00	0,00	0,00	0,00	0,00	0,00	0,00
DIREITOS DA CIDADANIA	0,00	0,00	0,00	0,00	0,00	0,00	0,00	0,00	0,00	0,00
Custódia e Reintegração Social	0,00	0,00	0,00	0,00	0,00	0,00	0,00	0,00	0,00	0,00
Direitos Individuais, Coletivos e Difusos	0,00	0,00	0,00	0,00	0,00	0,00	0,00	0,00	0,00	0,00
Assistência aos Povos Indígenas	0,00	0,00	0,00	0,00	0,00	0,00	0,00	0,00	0,00	0,00
Administração Geral	0,00	0,00	0,00	0,00	0,00	0,00	0,00	0,00	0,00	0,00
Demais Subfunções	0,00	0,00	0,00	0,00	0,00	0,00	0,00	0,00	0,00	0,00
URBANISMO	0,00	0,00	0,00	0,00	0,00	0,00	0,00	0,00	0,00	0,00
Infra-Estrutura Urbana	0,00	0,00	0,00	0,00	0,00	0,00	0,00	0,00	0,00	0,00
Serviços Urbanos	0,00	0,00	0,00	0,00	0,00	0,00	0,00	0,00	0,00	0,00
Transportes Coletivos Urbanos	0,00	0,00	0,00	0,00	0,00	0,00	0,00	0,00	0,00	0,00
Administração Geral	0,00	0,00	0,00	0,00	0,00	0,00	0,00	0,00	0,00	0,00
Demais Subfunções	0,00	0,00	0,00	0,00	0,00	0,00	0,00	0,00	0,00	0,00
HABITAÇÃO	0,00	0,00	0,00	0,00	0,00	0,00	0,00	0,00	0,00	0,00
Habitação Rural	0,00	0,00	0,00	0,00	0,00	0,00	0,00	0,00	0,00	0,00
Habitação Urbana	0,00	0,00	0,00	0,00	0,00	0,00	0,00	0,00	0,00	0,00
Administração Geral	0,00	0,00	0,00	0,00	0,00	0,00	0,00	0,00	0,00	0,00
Demais Subfunções	0,00	0,00	0,00	0,00	0,00	0,00	0,00	0,00	0,00	0,00
SANEAMENTO	0,00	0,00	0,00	0,00	0,00	0,00	0,00	0,00	0,00	0,00
Saneamento Básico Rural	0,00	0,00	0,00	0,00	0,00	0,00	0,00	0,00	0,00	0,00
Saneamento Básico Urbano	0,00	0,00	0,00	0,00	0,00	0,00	0,00	0,00	0,00	0,00

Continua (11 / 14)

28 maio 2024 07:40:52

Dryse Silva Barros
Secretária Municipal de Fazenda
Mat. 394943-3

Livia Bello
Prefeita

Thone de Paiva
CFC-RJ 13454/C-2
MAT. 394943-3

SIGFIS - Versão 2024



Município de Araruama Poder Executivo



RREO 1º BIMESTRE 2024

Continuação

MUNICÍPIO DE ARARUAMA
RELATÓRIO RESUMIDO DA EXECUÇÃO ORÇAMENTÁRIA
DEMONSTRATIVO DA EXECUÇÃO DAS DESPESAS POR FUNÇÃO / SUBFUNÇÃO
ORÇAMENTOS FISCAL E DA SEGURIDADE SOCIAL
PERÍODO DE REFERÊNCIA : 1º Bimestre / 2024

R\$1,00

(d/III d)	DOTAÇÃO INICIAL	DOTAÇÃO ATUALIZADA (e)	DESPESAS EMPENHADAS		(b/III b)	SALDO (c) = (a-b)	DESPESAS LIQUIDADAS		(d/III d)	SALDO (e) = (a-d)
			No Bimestre	Até o Bimestre (b)			No Bimestre	Até o Bimestre (d)		
Administração Geral	0,00	0,00	0,00	0,00	0,00	0,00	0,00	0,00	0,00	
Demais Subfunções	0,00	0,00	0,00	0,00	0,00	0,00	0,00	0,00	0,00	
GESTÃO AMBIENTAL	0,00	0,00	0,00	0,00	0,00	0,00	0,00	0,00	0,00	
Preservação e Conservação Ambiental	0,00	0,00	0,00	0,00	0,00	0,00	0,00	0,00	0,00	
Controle Ambiental	0,00	0,00	0,00	0,00	0,00	0,00	0,00	0,00	0,00	
Recuperação de Áreas Degradadas	0,00	0,00	0,00	0,00	0,00	0,00	0,00	0,00	0,00	
Recursos Hídricos	0,00	0,00	0,00	0,00	0,00	0,00	0,00	0,00	0,00	
Meteorologia	0,00	0,00	0,00	0,00	0,00	0,00	0,00	0,00	0,00	
Administração Geral	0,00	0,00	0,00	0,00	0,00	0,00	0,00	0,00	0,00	
Demais Subfunções	0,00	0,00	0,00	0,00	0,00	0,00	0,00	0,00	0,00	
CIÊNCIA E TECNOLOGIA	0,00	0,00	0,00	0,00	0,00	0,00	0,00	0,00	0,00	
Desenvolvimento Científico	0,00	0,00	0,00	0,00	0,00	0,00	0,00	0,00	0,00	
Desenvolvimento Tecnológico e Engenharia	0,00	0,00	0,00	0,00	0,00	0,00	0,00	0,00	0,00	
Difusão do Conhecimento Científico e Tecnológico	0,00	0,00	0,00	0,00	0,00	0,00	0,00	0,00	0,00	
Administração Geral	0,00	0,00	0,00	0,00	0,00	0,00	0,00	0,00	0,00	
Demais Subfunções	0,00	0,00	0,00	0,00	0,00	0,00	0,00	0,00	0,00	
AGRICULTURA	0,00	0,00	0,00	0,00	0,00	0,00	0,00	0,00	0,00	
Abastecimento	0,00	0,00	0,00	0,00	0,00	0,00	0,00	0,00	0,00	
Extensão Rural	0,00	0,00	0,00	0,00	0,00	0,00	0,00	0,00	0,00	
Irrigação	0,00	0,00	0,00	0,00	0,00	0,00	0,00	0,00	0,00	
Promoção da Produção Agropecuária	0,00	0,00	0,00	0,00	0,00	0,00	0,00	0,00	0,00	
Defesa Agropecuária	0,00	0,00	0,00	0,00	0,00	0,00	0,00	0,00	0,00	
Administração Geral	0,00	0,00	0,00	0,00	0,00	0,00	0,00	0,00	0,00	
Demais Subfunções	0,00	0,00	0,00	0,00	0,00	0,00	0,00	0,00	0,00	
ORGANIZAÇÃO AGRÁRIA	0,00	0,00	0,00	0,00	0,00	0,00	0,00	0,00	0,00	
Reforma Agrária	0,00	0,00	0,00	0,00	0,00	0,00	0,00	0,00	0,00	
Colonização	0,00	0,00	0,00	0,00	0,00	0,00	0,00	0,00	0,00	
Administração Geral	0,00	0,00	0,00	0,00	0,00	0,00	0,00	0,00	0,00	

Continua (12 / 14)

28 maio 2024 07:40:52

Thome de Paula
CRC-RJ 145470-2
MAT. 994943-3

Daryse Saldade Barros
Secretária Municipal de Fazenda
Mat. 137715-9

Livia Bello
Prefeita



Município de Araruama Poder Executivo



RREO 1º BIMESTRE 2024

Continuação

MUNICÍPIO DE ARARUAMA
RELATÓRIO RESUMIDO DA EXECUÇÃO ORÇAMENTÁRIA
DEMONSTRATIVO DA EXECUÇÃO DAS DESPESAS POR FUNÇÃO / SUBFUNÇÃO
ORÇAMENTOS FISCAL E DA SEGURIDADE SOCIAL
PERÍODO DE REFERÊNCIA : 1º Bimestre / 2024

RREO - Anexo 2 (LRF, Art. 52, inciso II, alínea "c")

R\$1,00

(d/III d)	DOTAÇÃO INICIAL	DOTAÇÃO ATUALIZADA (a)	DESPESAS EMPENHADAS (b)		SALDO (c) = (a-b)	DESPESAS LIQUIDADAS (d)		SALDO (e) = (a-d)
			No Bimestre	Até o Bimestre (b)		No Bimestre	Até o Bimestre (d)	
Demais Subfunções	0,00	0,00	0,00	0,00	0,00	0,00	0,00	0,00
INDÚSTRIA	0,00	0,00	0,00	0,00	0,00	0,00	0,00	0,00
Promoção Industrial	0,00	0,00	0,00	0,00	0,00	0,00	0,00	0,00
Produção Industrial	0,00	0,00	0,00	0,00	0,00	0,00	0,00	0,00
Mineração	0,00	0,00	0,00	0,00	0,00	0,00	0,00	0,00
Propriedade Industrial	0,00	0,00	0,00	0,00	0,00	0,00	0,00	0,00
Normalização e Qualidade	0,00	0,00	0,00	0,00	0,00	0,00	0,00	0,00
Administração Geral	0,00	0,00	0,00	0,00	0,00	0,00	0,00	0,00
Demais Subfunções	0,00	0,00	0,00	0,00	0,00	0,00	0,00	0,00
COMÉRCIO E SERVIÇOS	0,00	0,00	0,00	0,00	0,00	0,00	0,00	0,00
Promoção Comercial	0,00	0,00	0,00	0,00	0,00	0,00	0,00	0,00
Comercialização	0,00	0,00	0,00	0,00	0,00	0,00	0,00	0,00
Comércio Exterior	0,00	0,00	0,00	0,00	0,00	0,00	0,00	0,00
Serviços Financeiros	0,00	0,00	0,00	0,00	0,00	0,00	0,00	0,00
Turismo	0,00	0,00	0,00	0,00	0,00	0,00	0,00	0,00
Administração Geral	0,00	0,00	0,00	0,00	0,00	0,00	0,00	0,00
Demais Subfunções	0,00	0,00	0,00	0,00	0,00	0,00	0,00	0,00
COMUNICAÇÕES	0,00	0,00	0,00	0,00	0,00	0,00	0,00	0,00
Comunicações Postais	0,00	0,00	0,00	0,00	0,00	0,00	0,00	0,00
Telecomunicações	0,00	0,00	0,00	0,00	0,00	0,00	0,00	0,00
Administração Geral	0,00	0,00	0,00	0,00	0,00	0,00	0,00	0,00
Demais Subfunções	0,00	0,00	0,00	0,00	0,00	0,00	0,00	0,00
ENERGIA	0,00	0,00	0,00	0,00	0,00	0,00	0,00	0,00
Conservação de Energia	0,00	0,00	0,00	0,00	0,00	0,00	0,00	0,00
Energia Elétrica	0,00	0,00	0,00	0,00	0,00	0,00	0,00	0,00
Combustíveis Minerais	0,00	0,00	0,00	0,00	0,00	0,00	0,00	0,00
Biocombustíveis	0,00	0,00	0,00	0,00	0,00	0,00	0,00	0,00
Administração Geral	0,00	0,00	0,00	0,00	0,00	0,00	0,00	0,00

Continua (13 / 14)

28 maio 2024 07:40:52

SIGFIS - Versão 2024

Daryse Sampaio Barros
Secretária Municipal de Fazenda
Mat. 394943-3

Livia Beilo
Prefeita

Thome Sampaio
CRC-RJ 13454/O-2
MAT. 394943-3



Município de Araruama Poder Executivo



RREO 1º BIMESTRE 2024

Continuação

MUNICÍPIO DE ARARUAMA
RELATÓRIO RESUMIDO DA EXECUÇÃO ORÇAMENTÁRIA
DEMONSTRATIVO DA EXECUÇÃO DAS DESPESAS POR FUNÇÃO / SUBFUNÇÃO
ORÇAMENTOS FISCAL E DA SEGURIDADE SOCIAL
PERÍODO DE REFERÊNCIA : 1º Bimestre / 2024

RREO - Anexo 2 (LRF, Art. 52, inciso II, alínea "c")

R\$1,00

(d/III d)	DOTAÇÃO INICIAL	DOTAÇÃO ATUALIZADA (a)	DESPESAS EMPENHADAS (b)		SALDO (c) = (a-b)	DESPESAS LIQUIDADAS (d)		SALDO (e) = (a-d)
			No Bimestre	Até o Bimestre (b)		No Bimestre	Até o Bimestre (d)	
Demais Subfunções	0,00	0,00	0,00	0,00	0,00	0,00	0,00	0,00
TRANSPORTE	0,00	0,00	0,00	0,00	0,00	0,00	0,00	0,00
Transporte Aéreo	0,00	0,00	0,00	0,00	0,00	0,00	0,00	0,00
Transporte Rodoviário	0,00	0,00	0,00	0,00	0,00	0,00	0,00	0,00
Transporte Ferroviário	0,00	0,00	0,00	0,00	0,00	0,00	0,00	0,00
Transporte Hidroviário	0,00	0,00	0,00	0,00	0,00	0,00	0,00	0,00
Transportes Especiais	0,00	0,00	0,00	0,00	0,00	0,00	0,00	0,00
Administração Geral	0,00	0,00	0,00	0,00	0,00	0,00	0,00	0,00
Demais Subfunções	0,00	0,00	0,00	0,00	0,00	0,00	0,00	0,00
DESPORTO E LAZER	0,00	0,00	0,00	0,00	0,00	0,00	0,00	0,00
Desporto de Rendimento	0,00	0,00	0,00	0,00	0,00	0,00	0,00	0,00
Desporto Comunitário	0,00	0,00	0,00	0,00	0,00	0,00	0,00	0,00
Lazer	0,00	0,00	0,00	0,00	0,00	0,00	0,00	0,00
Administração Geral	0,00	0,00	0,00	0,00	0,00	0,00	0,00	0,00
Demais Subfunções	0,00	0,00	0,00	0,00	0,00	0,00	0,00	0,00
ENCARGOS ESPECIAIS	0,00	0,00	0,00	0,00	0,00	0,00	0,00	0,00
Refinanciamento da Dívida Interna	0,00	0,00	0,00	0,00	0,00	0,00	0,00	0,00
Refinanciamento da Dívida Externa	0,00	0,00	0,00	0,00	0,00	0,00	0,00	0,00
Serviço da Dívida Interna	0,00	0,00	0,00	0,00	0,00	0,00	0,00	0,00
Serviço da Dívida Externa	0,00	0,00	0,00	0,00	0,00	0,00	0,00	0,00
Transferências	0,00	0,00	0,00	0,00	0,00	0,00	0,00	0,00
Outros Encargos Especiais	0,00	0,00	0,00	0,00	0,00	0,00	0,00	0,00
Transferências para a Educação Básica	0,00	0,00	0,00	0,00	0,00	0,00	0,00	0,00
Demais Subfunções	0,00	0,00	0,00	0,00	0,00	0,00	0,00	0,00
RESERVA DE CONTINGÊNCIA	0,00	0,00	0,00	0,00	0,00	0,00	0,00	0,00

SIGFIS - Versão 2024

28 maio 2024 07:40:52

(14/14)

Dryse Sarda Barros
Secretária Municipal de Fazenda
Mat. 137715-9

Livia Bello
Prefeita

Thome de Paula
CRC-RJ 13454/O-2
MAT. 994943-3



Município de Araruama Poder Executivo



RREO 1º BIMESTRE 2024

ESPECIFICAÇÃO	EVOLUÇÃO DA RECEITA REALIZADA NOS ÚLTIMOS 12 MESES												TOTAL (ÚLTIMOS 12 MESES)	PREVISÃO ATUALIZADA 2024
	03/2023	04/2023	05/2023	06/2023	07/2023	08/2023	09/2023	10/2023	11/2023	12/2023	01/2024	02/2024		
	96.766.302,60	92.779.747,80	69.990.151,30	72.239.843,50	47.628.674,70	75.558.961,10	107.709.505,90	83.766.943,10	84.722.337,00	105.070.221,80	111.127.053,83	93.984.923,66		
RECEITAS CORRENTES (I)	96.766.302,60	92.779.747,80	69.990.151,30	72.239.843,50	47.628.674,70	75.558.961,10	107.709.505,90	83.766.943,10	84.722.337,00	105.070.221,80	111.127.053,83	93.984.923,66	1.041.344.666,29	964.494.064,20
Impostos, Taxas e Contribuições de Melhoria	10.622.729,90	9.546.217,70	9.104.032,70	10.624.577,50	10.914.567,20	9.532.278,40	9.125.792,90	7.812.799,90	7.274.365,30	9.688.369,80	27.608.856,71	13.991.023,02	135.845.611,03	121.245.997,20
IPTU	4.313.997,10	3.323.272,40	3.719.166,80	3.869.122,60	3.904.096,00	3.266.514,30	2.993.948,80	1.592.325,80	1.292.373,50	1.570.021,90	19.725.995,90	6.493.705,29	56.064.540,39	59.805.059,20
ISS	2.822.830,70	2.503.082,20	2.672.164,20	2.524.175,50	2.275.086,30	2.636.598,60	2.897.386,40	2.945.926,30	2.833.281,00	3.081.613,10	3.214.213,87	2.750.226,12	33.156.584,29	28.351.077,00
ITBI	786.257,00	719.109,40	731.842,70	855.285,60	1.525.441,90	684.528,00	699.988,50	851.576,10	689.626,80	842.966,00	677.756,99	611.745,25	9.876.124,24	8.024.834,00
IRRF	1.348.515,10	2.304.694,10	1.343.640,60	2.576.179,20	2.545.615,40	2.211.185,10	2.089.764,20	2.023.189,50	2.168.359,80	3.885.683,50	3.565.884,15	2.441.625,77	28.504.336,42	18.521.557,00
Outros Imposos, Taxas e Contribuições de Melhoria	1.351.130,00	696.059,60	637.218,40	799.814,60	664.327,60	733.452,40	444.705,00	399.782,20	290.724,20	308.085,30	425.005,80	1.693.720,59	8.444.025,69	6.543.470,00
Contribuições	3.856.888,90	4.229.381,60	4.192.606,20	4.124.881,10	4.025.200,10	4.840.477,40	4.157.073,80	4.895.695,20	3.340.727,20	7.766.303,10	4.244.431,17	4.142.130,01	53.815.745,78	40.178.723,00
Receita Patrimonial	3.121.973,80	2.363.733,90	3.103.373,80	3.182.906,60	2.407.138,10	2.136.407,90	1.760.833,80	1.653.976,90	2.574.052,80	13.423.021,70	2.009.665,24	1.571.425,37	39.308.512,91	5.684.137,00
Rendimentos de Aplicação Financeira	3.121.973,80	2.363.733,90	3.103.373,80	3.182.906,60	2.407.138,10	2.136.407,90	1.760.833,80	1.653.976,90	2.574.052,80	13.423.021,70	1.707.667,25	1.571.425,37	39.006.511,92	5.676.438,00
Outras Receitas Patrimoniais	0,00	0,00	0,00	0,00	0,00	0,00	0,00	0,00	0,00	0,00	302.000,99	0,00	302.000,99	7.699,00
Receita Agropecuária	0,00	0,00	0,00	0,00	0,00	0,00	0,00	0,00	0,00	0,00	0,00	0,00	0,00	0,00
Receita Industrial	0,00	0,00	0,00	0,00	0,00	0,00	0,00	0,00	0,00	0,00	0,00	0,00	0,00	0,00
Receita de Serviços	0,00	0,00	0,00	0,00	0,00	0,00	0,00	0,00	0,00	0,00	0,00	0,00	0,00	0,00
Transferências Correntes	78.922.048,90	76.447.604,50	53.299.057,10	53.671.024,90	30.003.162,30	58.813.234,90	92.545.071,30	69.304.399,70	71.425.454,50	73.754.752,30	76.867.676,91	73.966.517,40	809.020.004,71	794.470.349,00
Cota-Parte do FPM	5.266.991,70	6.021.815,20	6.694.214,30	6.252.346,00	7.980.028,40	5.342.598,30	5.446.237,70	5.058.261,70	6.562.914,70	10.422.369,10	7.199.390,60	9.789.378,34	82.036.546,04	128.023.212,00
Cota-Parte do ICMS	4.939.768,50	4.746.827,70	5.858.656,30	5.121.382,80	5.093.582,30	5.902.407,00	5.727.820,20	5.911.988,60	5.045.892,10	8.128.643,00	7.784.408,22	6.701.590,10	70.962.966,82	74.641.141,00
Cota-Parte do IPVA	2.606.777,40	1.997.931,80	987.165,40	813.379,50	877.132,20	827.082,80	609.620,10	626.035,40	558.475,00	752.290,50	4.375.627,56	4.139.223,24	19.170.740,90	16.994.459,00
Cota-Parte do ITR	213,20	1.125,60	376,10	121,10	445,50	3.778,30	4.912,00	41.174,90	2.962,20	2.357,10	1.945,13	1.471,39	60.882,52	70.632,00
Transferências da LC 61/1989	112.952,70	135.486,70	124.590,60	139.003,70	142.867,90	122.118,20	127.212,10	183.163,90	110.128,70	181.423,20	184.473,56	177.597,62	1.741.018,88	2.943.755,00
Transferências do FUNDEB	8.504.112,30	15.391.458,50	9.743.470,70	9.002.259,90	8.758.350,40	9.807.812,00	9.086.008,30	9.862.875,30	8.743.094,30	0,00	12.580.763,56	11.676.581,61	113.156.786,87	103.194.435,00

RREO - Anexo 3 (LRF, Art. 53, inciso I)

R\$1,00

MUNICÍPIO DE ARARUAMA
RELATÓRIO RESUMIDO DA EXECUÇÃO ORÇAMENTÁRIA
DEMONSTRATIVO DA RECEITA CORRENTE LÍQUIDA
ORÇAMENTOS FISCAL E DA SEGURIDADE SOCIAL
PERÍODO DE REFERÊNCIA : 1º Bimestre / 2024

Continua (1/3)

28 maio 2024 07:40:43

SIGFIS - Versão 2024

Daryse Silva Barros
Daryse Silva Barros
Secretária Municipal de Fazenda
Mat. 137715-9

Livia Bello
Livia Bello
Proletria

Thome de Paula
Thome de Paula
CRC-RJ 18.5454/O-2
Mat. 954943-3



Município de Araruama Poder Executivo



RREO 1º BIMESTRE 2024

Continuação

MUNICÍPIO DE ARARUAMA
RELATÓRIO RESUMIDO DA EXECUÇÃO ORÇAMENTÁRIA
DEMONSTRATIVO DA RECEITA CORRENTE LÍQUIDA
ORÇAMENTOS FISCAL E DA SEGURIDADE SOCIAL
PERÍODO DE REFERÊNCIA : 1º Bimestre / 2024

RREO - Anexo 3 (LRF, Art. 53, inciso I)

R\$1,00

ESPECIFICAÇÃO	EVOLUÇÃO DA RECEITA REALIZADA NOS ÚLTIMOS 12 MESES												TOTAL (ÚLTIMOS 12 MESES)	PREVISÃO ATUALIZADA 2024
	03/2023	04/2023	05/2023	06/2023	07/2023	08/2023	09/2023	10/2023	11/2023	12/2023	01/2024	02/2024		
Outras Transferências Correntes	57.491.233,10	48.152.959,00	29.890.583,70	32.342.531,90	7.150.755,60	36.807.438,30	71.543.260,90	47.620.899,90	50.401.987,50	54.267.669,40	44.741.068,28	41.480.675,10	521.891.062,68	468.602.715,00
Outras Receitas Correntes	242.711,10	192.810,10	291.081,50	636.453,40	278.607,00	236.562,50	120.734,10	100.071,40	107.737,20	437.774,90	396.420,80	313.827,86	3.354.791,86	2.903.414,00
DEDUÇÕES (II)	4.514.987,50	4.640.077,60	4.839.263,70	4.514.722,30	4.237.011,80	4.509.808,20	4.415.569,80	4.514.907,80	3.334.308,80	8.637.154,00	9.930.151,88	10.573.970,34	68.661.933,72	86.525.891,40
Contrib. do Servidor para o Plano de Previdência	1.929.646,80	2.059.440,20	2.106.263,20	2.049.475,70	2.083.966,30	2.070.211,30	2.191.357,90	2.150.782,90	878.234,30	5.380.025,20	6.020.982,90	6.412.118,22	35.332.504,92	105.329,00
Compensação Financ. entre Regimes Previdenciários	0,00	0,00	0,00	0,00	0,00	0,00	0,00	0,00	0,00	0,00	0,00	0,00	0,00	0,00
Rendimentos de Aplicações de Recursos Previdenciários	0,00	0,00	0,00	0,00	0,00	0,00	0,00	0,00	0,00	0,00	0,00	0,00	0,00	0,00
Dedução de Receita para Formação do FUNDEB	2.585.340,70	2.580.637,40	2.733.000,50	2.465.246,60	2.153.045,50	2.439.596,90	2.224.211,90	2.364.124,90	2.456.074,50	3.257.128,80	3.909.168,98	4.161.852,12	33.329.428,80	33.030.987,20
RECEITA CORRENTE LÍQUIDA (III) = (I) - (II)	92.251.315,10	88.139.670,20	65.150.887,60	67.725.121,20	43.391.662,90	71.049.152,90	103.293.936,10	79.252.035,30	81.388.028,20	96.433.067,80	101.196.901,95	83.410.953,32	972.682.732,57	877.968.172,80
(-) Transferências obrigatórias da União relativas às emendas individuais (art. 166-A, § 1º, da CF) (IV)	0,00	0,00	0,00	0,00	0,00	0,00	0,00	0,00	0,00	0,00	0,00	0,00	600.000,00	0,00
RECEITA CORRENTE LÍQUIDA AJUSTADA PARA CÁLCULO DOS LIMITES DE ENDIVIDAMENTO (V) = (III - IV)	92.251.315,10	88.139.670,20	65.150.887,60	67.725.121,20	43.391.662,90	71.049.152,90	103.293.936,10	79.252.035,30	81.388.028,20	95.833.067,80	101.196.901,95	83.410.953,32	972.082.732,57	877.968.172,80
(-) Transferências obrigatórias da União relativas às emendas de bancada (art. 106, § 16, da CF) (VI)	0,00	0,00	0,00	0,00	0,00	0,00	0,00	0,00	0,00	0,00	0,00	0,00	0,00	0,00

28 maio 2024 07:40:43

SIGFIS - Versão 2024

Continua (2/3)

Diuse Saldade Barros
Secretária Municipal de Fazenda
Mat. 137715-9

Livia Bello
Prefeita

Thome Saldade
CRC-RJ 13454/O-2
MAT 994943-3



Município de Araruama Poder Executivo



RREO 1º BIMESTRE 2024

Continuação

MUNICÍPIO DE ARARUAMA
RELATÓRIO RESUMIDO DA EXECUÇÃO ORÇAMENTÁRIA
DEMONSTRATIVO DA RECEITA CORRENTE LÍQUIDA
ORÇAMENTOS FISCAL E DA SEGURIDADE SOCIAL
PERÍODO DE REFERÊNCIA : 1º Bimestre / 2024

RREO - Anexo 3 (LRF, Art. 53, inciso I)

R\$1,00

ESPECIFICAÇÃO	EVOLUÇÃO DA RECEITA REALIZADA NOS ÚLTIMOS 12 MESES												PREVISÃO ATUALIZADA 2024		
	TOTAL (ÚLTIMOS 12 MESES)														
	03/2023	04/2023	05/2023	06/2023	07/2023	08/2023	09/2023	10/2023	11/2023	12/2023	01/2024	02/2024			
(-) Transferências da União relativas a remuneração dos agentes comunitários de saúde e de combate às endemias (CF, art. 198, §1º)(VII)	0,00	0,00	0,00	0,00	0,00	0,00	0,00	0,00	0,00	0,00	0,00	0,00	0,00	0,00	0,00
(-) Outras Deduções Constitucionais ou Legais (VIII)	0,00	0,00	0,00	0,00	0,00	0,00	0,00	0,00	0,00	0,00	0,00	0,00	0,00	0,00	0,00
RECEITA CORRENTE LÍQUIDA AJUSTADA PARA CÁLCULO DOS LIMITES DA DESPESA COM PESSOAL (IX) = (V - VI - VII - VIII)	92.251.315,10	88.139.670,20	65.150.887,60	67.725.121,20	43.391.662,90	71.049.152,90	103.293.936,10	79.252.035,30	81.388.028,20	95.833.067,80	101.196.901,95	83.410.953,32	972.082.732,57	877.968.172,80	

Livia Bello
Livia Bello
Prefeita

Daryse Sales da Barros
Daryse Sales da Barros
Secretária Municipal de Fazenda
Mat. 137715-9

Ilhone de Paudio
Ilhone de Paudio
CRC-RJ 133454/O-2
MAT. 994943-3



Município de Araruama Poder Executivo



RREO 1º BIMESTRE 2024

MUNICÍPIO DE ARARUAMA
RELATÓRIO RESUMIDO DA EXECUÇÃO ORÇAMENTÁRIA
DEMONSTRATIVO DAS RECEITAS E DESPESAS PREVIDENCIÁRIAS
ORÇAMENTOS FISCAL E DA SEGURIDADE SOCIAL
PERÍODO DE REFERÊNCIA : 1º Bimestre / 2024

R\$1,00

RREO - Anexo 4 (LRF, Art. 53, inciso II)

REGIME PRÓPRIO DE PREVIDÊNCIA DOS SERVIDORES - RPPS FUNDO EM CAPITALIZAÇÃO (PLANO PREVIDENCIÁRIO)		RECEITAS REALIZADAS Até o Bimestre (b)
RECEITAS PREVIDENCIÁRIAS - RPPS (FUNDO EM CAPITALIZAÇÃO)	PREVISÃO ATUALIZADA (a)	
RECEITAS CORRENTES (I)	55.114.082,00	11.769.322,46
Receita de Contribuições dos Segurados	54.901.383,00	11.225.224,09
Ativo	54.340.024,00	11.065.621,72
Inativo	512.202,00	153.482,17
Pensionista	49.157,00	6.120,20
Receita de Contribuições Patronais	0,00	0,00
Ativo	0,00	0,00
Inativo	0,00	0,00
Pensionista	0,00	0,00
Receita Patrimonial	212.699,00	536.134,77
Receitas Imobiliárias	0,00	0,00
Receitas de Valores Mobiliários	212.699,00	536.134,77
Outras Receitas Patrimoniais	0,00	0,00
Receita de Serviços	0,00	0,00
Outras Receitas Correntes	0,00	7.963,60
Compensação Financeira entre os regimes	0,00	0,00
Receita de Aportes Periódicos para Amortização de Déficit Atuarial do RPPS (II)	0,00	0,00
Demais Receitas Correntes	0,00	7.963,60
RECEITAS DE CAPITAL (III)	0,00	0,00
Alienação de Bens, Direitos e Ativos	0,00	0,00
Amortização de Empréstimos	0,00	0,00
Outras Receitas de Capital	0,00	0,00
TOTAL DAS RECEITAS DO FUNDO EM CAPITALIZAÇÃO - (IV) = (I + III - II)	55.114.082,00	11.769.322,46

SIGFIS - Versão 2024

28 maio 2024 07:40:55

Continua (1 / 6)

Luizella
Livia Bello
Prelito

Dnyse Saldade Barros
Secretária Municipal de Fazenda
Mat. 137715-9

Thome S. Augusto
CRC-RJ 1345470-2
MAT. 994943-3



Município de Araruama

Poder Executivo



RREO 1º BIMESTRE 2024

Continuação

MUNICÍPIO DE ARARUAMA
RELATÓRIO RESUMIDO DA EXECUÇÃO ORÇAMENTÁRIA
DEMONSTRATIVO DAS RECEITAS E DESPESAS PREVIDENCIÁRIAS
ORÇAMENTOS FISCAL E DA SEGURIDADE SOCIAL
PERÍODO DE REFERÊNCIA : 1º Bimestre / 2024

RREO - Anexo 4 (LRF, Art. 53, inciso II)

R\$1,00

DESPESAS PREVIDENCIÁRIAS - RPPS (FUNDO EM CAPITALIZAÇÃO)	DOTAÇÃO ATUALIZADA (c)	DESPESAS EMPENHADAS Até o Bimestre (d)	DESPESAS LIQUIDADAS Até o Bimestre (e)	DESPESAS PAGAS Até o Bimestre (f)
Benefícios	54.950.000,00	54.950.000,00	10.162.266,58	9.994.929,51
Aposentadorias	48.500.000,00	48.500.000,00	8.984.517,83	8.848.911,26
Pensões por Morte	6.450.000,00	6.450.000,00	1.177.748,75	1.146.018,25
Outras Despesas Previdenciárias	286.145,00	55.563,68	23.451,97	16.581,54
Compensação Financeira entre os regimes	86.568,80	32.732,23	620,52	620,52
Demais Despesas Previdenciárias	199.576,20	22.831,45	22.831,45	15.961,02
TOTAL DAS DESPESAS DO FUNDO EM CAPITALIZAÇÃO (V)	55.236.145,00	55.005.563,68	10.185.718,55	10.011.511,05
RESULTADO PREVIDENCIÁRIO - FUNDO EM CAPITALIZAÇÃO (VI) = (IV - V)2	-122.063,00	-43.236.241,22	1.583.603,91	1.757.811,41
RECURSOS RPPS ARRECADADOS EM EXERCÍCIOS ANTERIORES				PREVISÃO ORÇAMENTÁRIA
VALOR				0,00
RESERVA ORÇAMENTÁRIA DO RPPS				PREVISÃO ORÇAMENTÁRIA
VALOR				0,00
APORTES DE RECURSOS PARA O FUNDO EM CAPITALIZAÇÃO DO RPPS				APORTES REALIZADOS
Plano de Amortização - Contribuição Patronal Suplementar				0,00
Plano de Amortização - Aporte Periódico de Valores Predefinidos				0,00
Outros Aportes para o RPPS				0,00
Recursos para Cobertura de Déficit Financeiro				0,00
BENS E DIREITOS DO RPPS (FUNDO EM CAPITALIZAÇÃO)				SALDO ATUAL
Caixa e Equivalentes de Caixa				0,00
Investimentos e Aplicações				49.808.743,90
Outros Bens e Direitos				482.636.703,17

SIGFIS - Versão 2024

28 maio 2024 07:40:55

Continua (2 / 6)

Diryze Saldade Barros
Secretária Municipal de Fazenda
Mat. 13715-9

Liviana Bello
Prelieira

Thome Saldade Barros
CRC-RJ 13.45470-2
MAT. 994943-3



Município de Araruama Poder Executivo



RREO 1º BIMESTRE 2024

Continuação

MUNICÍPIO DE ARARUAMA
RELATÓRIO RESUMIDO DA EXECUÇÃO ORÇAMENTÁRIA
DEMONSTRATIVO DAS RECEITAS E DESPESAS PREVIDENCIÁRIAS
ORÇAMENTOS FISCAL E DA SEGURIDADE SOCIAL
PERÍODO DE REFERÊNCIA : 1º Bimestre / 2024

RREO - Anexo 4 (LRF, Art. 53, inciso II)

R\$1,00

FUNDO EM REPARTIÇÃO (PLANO FINANCEIRO)		PREVISÃO ATUALIZADA (a)	RECEITAS REALIZADAS Até o Bimestre (b)
RECEITAS PREVIDENCIÁRIAS - RPPS (FUNDO EM REPARTIÇÃO)		0,00	0,00
RECEITAS CORRENTES (VII)		0,00	0,00
Receita de Contribuições dos Segurados		0,00	0,00
Ativo		0,00	0,00
Inativo		0,00	0,00
Pensionista		0,00	0,00
Receita de Contribuições Patronais		0,00	0,00
Ativo		0,00	0,00
Inativo		0,00	0,00
Pensionista		0,00	0,00
Receita Patrimonial		0,00	0,00
Receitas Imobiliárias		0,00	0,00
Receitas de Valores Mobiliários		0,00	0,00
Outras Receitas Patrimoniais		0,00	0,00
Receita de Serviços		0,00	0,00
Outras Receitas Correntes		0,00	0,00
Compensação Financeira entre os regimes		0,00	0,00
Demais Receitas Correntes		0,00	0,00
RECEITAS DE CAPITAL (VIII)		0,00	0,00
Alienação de Bens, Direitos e Ativos		0,00	0,00
Amortização de Empréstimos		0,00	0,00
Outras Receitas de Capital		0,00	0,00
TOTAL DAS RECEITAS DO FUNDO EM REPARTIÇÃO (IX) = (VII + VIII)		0,00	0,00

SIGFIS - Versão 2024

28 maio 2024 07:40:55

Continua (3 / 6)

Lirvia Bello
Lirvia Bello
Prelita

Daryse Saito Barros
Daryse Saito Barros
Secretária Municipal de Fazenda
Mat. 137715-9

Thone S. Augusto
Thone S. Augusto
CPC-RJ 13.45470-2
MAT. 994943-3



Município de Araruama Poder Executivo



RREO 1º BIMESTRE 2024

Continuação

MUNICÍPIO DE ARARUAMA
RELATÓRIO RESUMIDO DA EXECUÇÃO ORÇAMENTÁRIA
DEMONSTRATIVO DAS RECEITAS E DESPESAS PREVIDENCIÁRIAS
ORÇAMENTOS FISCAL E DA SEGURIDADE SOCIAL
PERÍODO DE REFERÊNCIA : 1º Bimestre / 2024

RREO - Anexo 4 (LRF, Art. 53, inciso II)

R\$1,00

	DOTAÇÃO ATUALIZADA (c)	DESPESAS EMPENHADAS Até o Bimestre (d)	DESPESAS LIQUIDADAS Até o Bimestre (e)	DESPESAS PAGAS Até o Bimestre (f)
DESPESAS PREVIDENCIÁRIAS - RPPS (FUNDO EM REPARTIÇÃO)				
Benefícios	0,00	0,00	0,00	0,00
Aposentadorias	0,00	0,00	0,00	0,00
Pensões por Morte	0,00	0,00	0,00	0,00
Outras Despesas Previdenciárias	0,00	0,00	0,00	0,00
Compensação Previdenciária Financeira entre os regimes	0,00	0,00	0,00	0,00
Demais Despesas Previdenciárias	0,00	0,00	0,00	0,00
TOTAL DAS DESPESAS DO FUNDO EM REPARTIÇÃO (X)	0,00	0,00	0,00	0,00
RESULTADO PREVIDENCIÁRIO - FUNDO EM REPARTIÇÃO (XI) = (X - X)	0,00	0,00	0,00	0,00
APORTES DE RECURSOS PARA O FUNDO EM REPARTIÇÃO DO RPPS				
Recursos para Cobertura de Insuficiências Financeiras				0,00
Recursos para Formação de Reserva				0,00
BENS E DIREITOS DO RPPS (FUNDO EM REPARTIÇÃO)				
Caixa e Equivalentes de Caixa				0,00
Investimentos e Aplicações				0,00
Outros Bens e Direitos				0,00
SALDO ATUAL				0,00
APORTES REALIZADOS				0,00
				0,00

Diryze Sampaio Barros
Secretária Municipal de Fazenda
Mat. 137715-9

Lizvia Bello
Prefeita

Thone de Araújo
CFC-RJ 1354510-2
MAT. 994943-3

SIGFIS - Vereação 2024

28 maio 2024 07:40:55

Continua (4 / 6)



Município de Araruama Poder Executivo



RREO 1º BIMESTRE 2024

Continuação

MUNICÍPIO DE ARARUAMA
RELATÓRIO RESUMIDO DA EXECUÇÃO ORÇAMENTÁRIA
DEMONSTRATIVO DAS RECEITAS E DESPESAS PREVIDENCIÁRIAS
ORÇAMENTOS FISCAL E DA SEGURIDADE SOCIAL
PERÍODO DE REFERÊNCIA : 1º Bimestre / 2024

RREO - Anexo 4 (LRF, Art. 53, inciso II)

R\$1,00

ADMINISTRAÇÃO DO REGIME PRÓPRIO DE PREVIDÊNCIA DOS SERVIDORES - RPPS					
RECEITAS DA ADMINISTRAÇÃO - RPPS	PREVISÃO ATUALIZADA (a)	RECEITAS REALIZADAS Até o Bimestre (b)			
Receitas Correntes	2.227.063,00	255.266,85			
TOTAL DAS RECEITAS DA ADMINISTRAÇÃO RPPS (XII)	2.227.063,00	255.266,85			
DESPESAS DA ADMINISTRAÇÃO - RPPS	DOTAÇÃO ATUALIZADA (c)	DESPESAS EMPENHADAS Até o Bimestre (d)	DESPESAS LIQUIDADAS Até o Bimestre (e)	DESPESAS PAGAS Até o Bimestre (f)	
Despesas Correntes (XIII)	2.630.000,00	2.243.819,34	318.416,75	312.033,19	
Pessoal e Encargos Sociais	1.600.000,00	1.437.803,51	204.988,22	198.604,66	
Demais Despesas Correntes	1.030.000,00	806.015,83	113.428,53	113.428,53	
Despesas de Capital (XIV)	580.000,00	0,00	0,00	0,00	
TOTAL DAS DESPESAS DA ADMINISTRAÇÃO RPPS (XV) = (XIII + XIV)	3.210.000,00	2.243.819,34	318.416,75	312.033,19	
RESULTADO DA ADMINISTRAÇÃO RPPS (XVI) = (XII - XV)	-982.937,00	-1.988.552,49	-63.149,90	-56.766,34	
BENS E DIREITOS - ADMINISTRAÇÃO DO RPPS					
Caixa e Equivalentes de Caixa					0,00
Investimentos e Aplicações					0,00
Outros Bens e Direitos					0,00
BENEFÍCIOS PREVIDENCIÁRIOS MANTIDOS PELO TESOUREIRO					
RECEITAS PREVIDENCIÁRIAS (BENEFÍCIOS MANTIDOS PELO TESOUREIRO)	PREVISÃO ATUALIZADA (a)	RECEITAS REALIZADAS Até o Bimestre (b)			
Contribuições dos Servidores	0,00	0,00			
Demais Receitas Previdenciárias	0,00	0,00			
TOTAL DAS RECEITAS (BENEFÍCIOS MANTIDOS PELO TESOUREIRO) (XVII)	0,00	0,00			

Continua (5 / 6)

28 maio 2024 07:40:55

SIGFIS - Versão 2024

Thome de Araújo
CRC-RJ 13.45470-2
MAT. 994943-3

Daryse Saldade Barros
Secretária Municipal de Fazenda
Mat. 137715-9

Livia Bello
Prefeita



Município de Araruama Poder Executivo



RREO 1º BIMESTRE 2024

Continuação

MUNICÍPIO DE ARARUAMA
RELATÓRIO RESUMIDO DA EXECUÇÃO ORÇAMENTÁRIA
DEMONSTRATIVO DAS RECEITAS E DESPESAS PREVIDENCIÁRIAS
ORÇAMENTOS FISCAL E DA SEGURIDADE SOCIAL
PERÍODO DE REFERÊNCIA : 1º Bimestre / 2024

RREO - Anexo 4 (LRF, Art. 53, inciso II)

R\$1,00

DESPESAS PREVIDENCIÁRIAS (BENEFÍCIOS MANTIDOS PELO TESOUREIRO)	DOTAÇÃO ATUALIZADA (c)	DESPESAS EMPENHADAS Até o Bimestre (d)	DESPESAS LIQUIDADAS Até o Bimestre (e)	DESPESAS PAGAS Até o Bimestre (f)
Aposentadorias	0,00	0,00	0,00	0,00
Pensões	0,00	0,00	0,00	0,00
Outras Despesas Previdenciárias	0,00	0,00	0,00	0,00
TOTAL DAS DESPESAS (BENEFÍCIOS MANTIDOS PELO TESOUREIRO) (XVIII)	0,00	0,00	0,00	0,00
RESULTADO DOS BENEFÍCIOS MANTIDOS PELO TESOUREIRO (XIX) = (XVII - XVIII)	0,00		0,00	

Livia Bello
Livia Bello
Preléira

Daryse Saldade Barros
Daryse Saldade Barros
Secretária Municipal de Fazenda
Mat. 137715-9

Thome de Abreu
Thome de Abreu
CRC-RJ 1335470-2
MAT. 994943-3



Município de Araruama Poder Executivo



RREO 1º BIMESTRE 2024

MUNICÍPIO DE ARARUAMA
RELATÓRIO RESUMIDO DA EXECUÇÃO ORÇAMENTÁRIA
DEMONSTRATIVO DOS RESULTADOS PRIMÁRIO E NOMINAL
ORÇAMENTOS FISCAL E DA SEGURIDADE SOCIAL
PERÍODO DE REFERÊNCIA : 1º Bimestre / 2024

R\$1,00

RREO - ANEXO 6 (LRF, art 53, inciso III)

	ACIMA DA LINHA	PREVISÃO ATUALIZADA	Até o Bimestre/ 2024 RECEITAS REALIZADAS (a)
RECEITAS PRIMÁRIAS			
RECEITAS CORRENTES (EXCETO FONTES RPPS) (I)		910.015.056,00	191.986.586,22
Impostos, Taxas e Contribuições de Melhoria		121.245.997,20	41.599.879,73
IPTU		59.805.059,20	26.219.701,19
ISS		28.351.077,00	5.964.439,99
ITBI		8.024.834,00	1.289.502,24
IRRF		18.521.557,00	6.007.509,92
Outros impostos, Taxas e Contribuições de Melhoria		6.543.470,00	2.118.726,39
Contribuições		19.925.464,00	4.024.481,16
Receita Patrimonial		4.612.943,00	2.898.870,49
Aplicações Financeiras (II)		4.612.943,00	2.898.869,50
Outras Receitas Patrimoniais		0,00	302.000,99
Transferências Correntes		761.439.361,80	142.763.173,21
Cota-Parte do FPM		113.922.222,20	13.591.016,21
Cota-Parte do ICMS		59.712.912,80	11.588.798,65
Cota-Parte do IPVA		13.595.567,20	6.811.880,63
Cota-Parte do ITR		56.505,60	2.733,24
Transferências da LC 61/1989		2.355.004,00	289.656,93
Transferências do FUNDEB		103.194.435,00	24.257.345,17
Outras Transferências Correntes		468.602.715,00	86.221.743,38
Demais Receitas Correntes		2.791.290,00	702.181,63
Outras Receitas Financeiras (III)		0,00	375,60
Receitas Correntes Restantes		2.791.290,00	701.806,03
RECEITAS PRIMÁRIAS CORRENTES (EXCETO FONTES RPPS) (IV) = [I - (II + III)]		905.402.113,00	189.391.341,12
RECEITAS PRIMÁRIAS CORRENTES (COM FONTES RPPS) (V)		57.432.650,00	12.896.738,33
RECEITAS NÃO PRIMÁRIAS CORRENTES (COM FONTES RPPS) (VI)		1.063.495,00	682.223,12
RECEITAS DE CAPITAL (EXCETO FONTES RPPS) (VII)		1.056.000,00	0,00
Operações de Crédito (VIII)		0,00	0,00

SIGFIS - Versão 2024

28 maio 2024 07:40:45

Continua (1 / 5)

Daryse Sampaio Barros
Secretária Municipal de Fazenda
Mat. 137715-9

Livia Bello
Prefeita

Thome de Araújo
C.R.C-RJ 13.54510-2
MAT. 994943-3



Município de Araruama Poder Executivo



RREO 1º BIMESTRE 2024

Continuação

MUNICÍPIO DE ARARUAMA
RELATÓRIO RESUMIDO DA EXECUÇÃO ORÇAMENTÁRIA
DEMONSTRATIVO DOS RESULTADOS PRIMÁRIO E NOMINAL
ORÇAMENTOS FISCAL E DA SEGURIDADE SOCIAL
PERÍODO DE REFERÊNCIA : 1º Bimestre / 2024

RREO - ANEXO 6 (LRF, art. 53, inciso III)

R\$1,00

RECEITAS PRIMÁRIAS	PREVISÃO ATUALIZADA	Até o Bimestre/ 2024 RECEITAS REALIZADAS (a)
ACIMA DA LINHA		
Amortização de Empréstimos (IX)	0,00	0,00
Alienação de Bens	0,00	0,00
Receitas de Alienação de Investimentos Temporários (X)	0,00	0,00
Receitas de Alienação de Investimentos Permanentes (XI)	0,00	0,00
Outras Alienações de Bens	0,00	0,00
Transferências de Capital	1.056.000,00	0,00
Convênios	0,00	0,00
Outras Transferências de Capital	1.056.000,00	0,00
Outras Receitas de Capital	0,00	0,00
Outras Receitas de Capital Não Primárias (XII)	0,00	0,00
Outras Receitas de Capital Primárias	0,00	0,00
RECEITAS PRIMÁRIAS DE CAPITAL (EXCETO FONTES RPPS) (XIII) = [VI - (VIII + IX + X + XI + XII)]	1.056.000,00	0,00
RECEITAS PRIMÁRIAS DE CAPITAL (COM FONTES RPPS) (XIV)	0,00	0,00
RECEITAS NÃO PRIMÁRIAS DE CAPITAL (COM FONTES RPPS) (XV)	0,00	0,00
RECEITA PRIMÁRIA TOTAL (XVI) = (IV + V + XIII + XIV)	963.890.763,00	202.288.079,45
RECEITA PRIMÁRIA TOTAL (EXCETO FONTES RPPS) (XVII) = (IV + XIII)	906.458.113,00	189.391.341,12

Daryse Sales da Barros
Secretária Municipal de Fazenda
Mat. 137715-9

Livia Bello
Prefeita

Jhone D'Audilio
CRC-RJ 133454/O-2
MAT. 994943-3

SIGFIS - Versão 2024

28 maio 2024 07:40:45

Continua (2 / 5)



Município de Araruama Poder Executivo



RREO 1º BIMESTRE 2024

Continuação

MUNICÍPIO DE ARARUAMA
RELATÓRIO RESUMIDO DA EXECUÇÃO ORÇAMENTÁRIA
DEMONSTRATIVO DOS RESULTADOS PRIMÁRIO E NOMINAL
ORÇAMENTOS FISCAL E DA SEGURIDADE SOCIAL
PERÍODO DE REFERÊNCIA : 1º Bimestre / 2024

RREO - ANEXO 6 (LRF, art. 53, inciso III)

R\$1,00

DESPESAS PRIMÁRIAS	DOTAÇÃO ATUALIZADA	Até o Bimestre/2024				RESTOS A PAGAR NÃO PROCESSADOS		
		DESPESAS EMPENHADAS	DESPESAS LIQUIDADAS	DESPESAS PAGAS (a)	RESTOS A PAGAR PROCESSADOS PAGOS (b)	LIQUIDADOS	PAGOS (c)	
DESPESAS CORRENTES (EXCETO FONTES RPPS) (XVIII)	742.431.702,64	450.033.553,98	97.949.464,10	96.369.186,25	2.722.919,78	31.060.974,41	30.705.862,22	
Pessoal e Encargos Sociais	319.419.055,56	161.052.717,41	57.555.037,68	57.486.755,62	47.350,49	850.711,58	850.711,58	
Juros e Encargos da Dívida (XIX)	1.900.000,00	1.555.000,00	0,00	0,00	0,00	0,00	0,00	
Outras Despesas Correntes	421.112.647,08	287.425.836,57	40.394.426,42	38.882.430,63	2.675.569,29	30.210.262,83	29.855.150,64	
DESPESAS PRIMÁRIAS CORRENTES (EXCETO FONTES RPPS) (XX) = (XVIII - XIX)	740.531.702,64	448.478.553,98	97.949.464,10	96.369.186,25	2.722.919,78	31.060.974,41	30.705.862,22	
DESPESAS PRIMÁRIAS CORRENTES (COM FONTES RPPS) (XXI)	57.916.145,00	57.249.383,02	10.504.135,30	10.323.544,24	20.328,88	183.188,05	183.188,05	
DESPESAS NÃO PRIMÁRIAS CORRENTES (COM FONTES RPPS) (XXII)	0,00	0,00	0,00	0,00	0,00	0,00	0,00	
DESPESAS DE CAPITAL (EXCETO FONTES RPPS) (XXIII)	160.004.385,65	95.561.218,35	12.133.438,01	12.133.438,01	302.074,92	21.152.809,48	20.401.716,17	
Investimentos	132.135.185,73	67.755.059,77	8.604.119,17	8.604.119,17	302.074,92	21.152.809,48	20.401.716,17	
Inversões Financeiras	0,00	0,00	0,00	0,00	0,00	0,00	0,00	
Concessão de Empréstimos e Financiamentos (XXIV)	0,00	0,00	0,00	0,00	0,00	0,00	0,00	
Aquisição de Título de Capital já Integralizado (XXV)	0,00	0,00	0,00	0,00	0,00	0,00	0,00	
Aquisição de Título de Crédito (XXVI)	0,00	0,00	0,00	0,00	0,00	0,00	0,00	
Demais Inversões Financeiras	0,00	0,00	0,00	0,00	0,00	0,00	0,00	
Amortização da Dívida (XXVII)	27.869.199,92	27.806.158,58	3.529.318,84	3.529.318,84	0,00	0,00	0,00	
DESPESAS PRIMÁRIAS DE CAPITAL (EXCETO FONTES RPPS) (XXVIII) = [XXIII - (XXIV + XXV + XXVI + XXVII)]	132.135.185,73	67.755.059,77	8.604.119,17	8.604.119,17	302.074,92	21.152.809,48	20.401.716,17	
RESERVA DE CONTINGÊNCIA (XXIX)	10.000.000,00	0,00	0,00	0,00	0,00	0,00	0,00	
DESPESAS PRIMÁRIAS DE CAPITAL (COM FONTES RPPS) (XXX)	580.000,00	0,00	0,00	0,00	0,00	0,00	0,00	
DESPESAS NÃO PRIMÁRIAS DE CAPITAL (COM FONTES RPPS) (XXXI)	0,00	0,00	0,00	0,00	0,00	0,00	0,00	
DESPESA PRIMÁRIA TOTAL (XXXII) = (XX + XXI + XXVIII + XXIX + XXX)	941.163.033,37	573.482.996,77	117.057.718,57	115.296.849,66	3.045.323,58	52.396.971,94	51.290.766,44	
DESPESA PRIMÁRIA TOTAL (EXCETO FONTES RPPS) (XXXIII) = (XX + XXVIII + XXX)	882.666.888,37	516.233.613,75	106.553.583,27	104.973.305,42	3.024.994,70	52.213.783,89	51.107.578,39	
RESULTADO PRIMÁRIO (COM RPPS) - Acima da Linha (XXXIV) = [XVii - (XXXIIa + XXXIib + XXXIic)]							32.655.139,77	
RESULTADO PRIMÁRIO (SEM RPPS) - Acima da Linha (XXXV) = [XVii - (XXXIIa + XXXIib + XXXIic)]							30.285.462,61	
META FISCAL PARA O RESULTADO PRIMÁRIO							VALOR CORRENTE	0,00
Meta fixada no Anexo de Metas Fiscais da LDO para o exercício de referência								

SIGFIS - Versão 2024

28 maio 2024 07:40:45

Continua (3 / 5)

Daryse Sales da Barros
Secretária Municipal de Fazenda
Mat. 137715-9

Livia Bello
Prelmia

Ilhone de Paula
CRC-RJ 135454/O-2
MAT. 994943-3



Município de Araruama Poder Executivo



RREO 1º BIMESTRE 2024

Continuação

MUNICÍPIO DE ARARUAMA
RELATÓRIO RESUMIDO DA EXECUÇÃO ORÇAMENTÁRIA
DEMONSTRATIVO DOS RESULTADOS PRIMÁRIO E NOMINAL
ORÇAMENTOS FISCAL E DA SEGURIDADE SOCIAL
PERÍODO DE REFERÊNCIA : 1º Bimestre / 2024

RREO - ANEXO 6 (LRF, art. 53, inciso III)

R\$1,00

JUROS NOMINAIS		VALOR INCORRIDO
Juros, Encargos e Variações Monetárias Ativos (Exceto RPPS) (XXXVI)		2.596.869,50
Juros, Encargos e Variações Monetárias Passivos (Exceto RPPS) (XXXVII)		0,00
RESULTADO NOMINAL (SEM RPPS) - Adm da Linha (XXXVIII) = XXXV + (XXXVI - XXXVII)		32.882.332,11
ABAIXO DA LINHA		
CÁLCULO DO RESULTADO NOMINAL		
	Em 31/Dez/ (a)	Até o (b)
DÍVIDA CONSOLIDADA (XXXIX)	25.423.267,72	40.333.076,24
DEDUÇÕES (XL)	155.371.307,82	186.423.217,73
Disponibilidade de Caixa	155.330.082,68	186.381.392,01
Disponibilidade de Caixa Bruta	184.372.983,66	212.681.547,08
(-) Restos a Pagar Processados (XLI)	17.702.973,94	15.777.374,47
(-) Depósitos Restituíveis e Valores Vinculados	11.339.927,04	10.522.780,60
Demais Haveres Financeiros	41.225,14	41.825,72
DÍVIDA CONSOLIDADA LÍQUIDA (XLII) = (XXXIX - XL)	-129.948.040,10	-146.090.141,49
RESULTADO NOMINAL (SEM RPPS) - Abaixo da Linha (XLIII) = (XLIIa - XLIIb)		16.142.101,39
META FISCAL PARA O RESULTADO NOMINAL		
Meta fixada no Anexo de Metas Fiscais da LDO para o exercício de referência		0,00
AJUSTE METODOLÓGICO		
VARIAÇÃO DO SALDO DE RPP (XLIV) = (XLib - XLIIa)		-1.925.599,47
RECEITA DE ALIENAÇÃO DE INVESTIMENTOS PERMANENTES (XLV) = (XI)		0,00
VARIAÇÃO CAMBIAL (XLVI)		0,00
VARIAÇÃO DO SALDO DE PRECATORIOS INTEGRANTES DA DC (XLVII)		0,00
VARIAÇÃO DO SALDO DAS DEMAIS OBRIGAÇÕES INTEGRANTES DA DC (XLVIII)		0,00
OUTROS AJUSTES (XLIX)		0,00
RESULTADO NOMINAL (SEM RPPS) AJUSTADO - Abaixo da Linha (L) = [XLIII + (XLIV - XLV - XLVI + XLVII + XLVIII) +/-] - (XLIX)		14.216.501,92
RESULTADO PRIMÁRIO (SEM RPPS) - Abaixo da Linha (LI) = (L) - (XXXVI - XXXVII)		11.619.632,42

SIGFIS - Versão 2024

28 maio 2024 07:40:45

Continua (4 / 5)

Daize Souto da Barros
Secretária Municipal de Fazenda
Mat. 137715-9

Livia Bello
Prefeita

Thome S. Augusto
CRC-RJ 13454/O-2
MAT. 994943-3



Município de Araruama Poder Executivo



RREO 1º BIMESTRE 2024

Continuação

MUNICÍPIO DE ARARUAMA
RELATÓRIO RESUMIDO DA EXECUÇÃO ORÇAMENTÁRIA
DEMONSTRATIVO DOS RESULTADOS PRIMÁRIO E NOMINAL
ORÇAMENTOS FISCAL E DA SEGURIDADE SOCIAL
PERÍODO DE REFERÊNCIA : 1º Bimestre / 2024

RREO - ANEXO 6 (LRF, art 53, inciso III)		R\$1,00
INFORMAÇÕES ADICIONAIS		PREVISÃO ORÇAMENTÁRIA
SALDO DE EXERCÍCIOS ANTERIORES		600.000,00
Recursos Antecidadados em Exercícios Anteriores - RPPS		0,00
Superávit Financeiro Utilizado para Abertura e Reabertura de Créditos Adicionais		600.000,00
RESERVA ORÇAMENTÁRIA DO RPPS		0,00

Ilhone de Araújo
CRC-RJ 13.1454/O-2
MAT. 994943-3

Dayse Saito de Barros
Secretária Municipal de Fazenda
Mat. 137715-9

Livia Bello
Prefeita

Município de Araruama Poder Executivo

RREO 1º BIMESTRE 2024

R\$1,00

PODER/ÓRGÃO	RESTOS A PAGAR PROCESSADOS					RESTOS A PAGAR NÃO PROCESSADOS					Saldo Total L = (e + k)	
	Inscritos		Pagos (c)	Cancelados (d)	Saldo e = (a + b) - (c + d)	Inscritos		Liquidados (h)	Pagos (i)	Cancelados (j)		Saldo k = (f + g) - (i + j)
	Em Exercícios Anteriores (a)	Em 31 de dezembro de (b)				Em Exercícios Anteriores (f)	Em 31 de dezembro de (g)					
RESTOS A PAGAR (EXCETO INTRA-ORÇAMENTÁRIOS)	14.066.579,36	3.487.924,92	3.034.298,71	6.810,27	14.513.395,30	20.614.178,03	155.682.416,37	52.396.971,94	51.290.766,44	10.654.206,10	114.351.621,86	128.865.017,16
PODER EXECUTIVO	14.066.579,36	3.487.924,92	3.034.298,71	6.810,27	14.513.395,30	20.614.178,03	155.509.452,58	52.240.759,15	51.134.553,65	10.654.206,10	114.334.870,86	128.848.266,16
PODER LEGISLATIVO	0,00	0,00	0,00	0,00	0,00	0,00	172.963,79	156.212,79	156.212,79	0,00	16.751,00	16.751,00
Câmara Municipal	0,00	0,00	0,00	0,00	0,00	0,00	172.963,79	156.212,79	156.212,79	0,00	16.751,00	16.751,00
RESTOS A PAGAR (INTRA-ORÇAMENTÁRIOS)	209.268,88	11.024,87	11.024,87	0,00	209.268,88	97.813,41	384.191,64	0,00	0,00	0,00	482.005,05	691.273,93
TOTAL (III) = (I + II)	14.275.848,24	3.498.949,79	3.045.323,58	6.810,27	14.722.664,18	20.711.991,44	156.066.608,01	52.396.971,94	51.290.766,44	10.654.206,10	114.833.626,91	129.556.291,09

RREO - ANEXO 7 (LRF, art. 53, inciso V)

MUNICÍPIO DE ARARUAMA
RELATÓRIO RESUMIDO DA EXECUÇÃO ORÇAMENTÁRIA
DEMONSTRATIVO DOS RESTOS A PAGAR POR PODER E ÓRGÃO
ORÇAMENTOS FISCAL E DA SEGURIDADE SOCIAL
PERÍODO DE REFERÊNCIA : 1º Bimestre / 2024

PODER/ÓRGÃO	RESTOS A PAGAR PROCESSADOS					RESTOS A PAGAR NÃO PROCESSADOS					Saldo Total L = (e + k)	
	Inscritos		Pagos (c)	Cancelados (d)	Saldo e = (a + b) - (c + d)	Inscritos		Liquidados (h)	Pagos (i)	Cancelados (j)		Saldo k = (f + g) - (i + j)
	Em Exercícios Anteriores (a)	Em 31 de dezembro de (b)				Em Exercícios Anteriores (f)	Em 31 de dezembro de (g)					
RESTOS A PAGAR (INTRA-ORÇAMENTÁRIOS)	209.268,88	11.024,87	11.024,87	0,00	209.268,88	97.813,41	384.191,64	0,00	0,00	0,00	482.005,05	691.273,93
PODER EXECUTIVO	209.268,88	11.024,87	11.024,87	0,00	209.268,88	97.813,41	384.191,64	0,00	0,00	0,00	482.005,05	691.273,93
PODER LEGISLATIVO	0,00	0,00	0,00	0,00	0,00	0,00	0,00	0,00	0,00	0,00	0,00	0,00
Câmara Municipal	0,00	0,00	0,00	0,00	0,00	0,00	0,00	0,00	0,00	0,00	0,00	0,00

Daryse Saldade Barros
Secretaria Municipal de Fazenda
Mat. 137715-9

Livia Bello
Prefeita

Thome de Paula
CRC-RJ 1345470-2
MAT. 994943-3



Município de Araruama Poder Executivo



RREO 1º BIMESTRE 2024

R\$1,00

MUNICÍPIO DE ARARUAMA
RELATÓRIO RESUMIDO DA EXECUÇÃO ORÇAMENTÁRIA
DEMONSTRATIVO DAS RECEITAS E DESPESAS COM MANUTENÇÃO E DESENVOLVIMENTO DO ENSINO - MDE
ORÇAMENTOS FISCAL E DA SEGURIDADE SOCIAL
PERÍODO DE REFERÊNCIA : 1º Bimestre / 2024

RREO - ANEXO 8 (LDB, art. 72)

RECEITA RESULTANTE DE IMPOSTOS (Arts. 212 e 212-A da Constituição Federal)		RECEITAS REALIZADAS Até o Bimestre (b)
RECEITA RESULTANTE DE IMPOSTOS	PREVISÃO ATUALIZADA (a)	
1- RECEITA DE IMPOSTOS	114.702.527,20	39.481.153,34
1.1- Receita Resultante do Imposto sobre a Propriedade Predial e Territorial Urbana - IPTU	59.805.059,20	26.219.701,19
1.2- Receita Resultante do Imposto sobre Transmissão Inter-Vivos - ITBI	8.024.834,00	1.289.502,24
1.3- Receita Resultante do Imposto sobre Serviços de Qualquer Natureza - ISS	28.351.077,00	5.964.439,99
1.4- Receita Resultante do Imposto de Renda Retido na Fonte - IRRF	18.521.557,00	6.007.509,92
2- RECEITA DE TRANSFERÊNCIAS CONSTITUCIONAIS E LEGAIS	222.673.199,00	40.355.105,76
2.1- Cota-Parte FPM	128.023.212,00	16.988.768,94
2.1.1- Parcela referente à CF, art. 159, I, alínea b	70.504.949,00	16.988.768,94
2.1.2- Parcela referente à CF, art. 159, I, alíneas d e e	57.518.263,00	0,00
2.2- Cota-Parte ICMS	74.641.141,00	14.485.998,32
2.3- Cota-Parte IPI-Exportação	2.943.755,00	382.071,18
2.4- Cota-Parte ITR	70.632,00	3.416,52
2.5- Cota-Parte IPVA	16.994.459,00	8.514.850,80
2.6- Cota-Parte IOF-Ouro	0,00	0,00
2.7- Outras Transferências ou Compensações Financeiras Provenientes de Impostos e Transferências Constitucionais	0,00	0,00
3- TOTAL DA RECEITA RESULTANTE DE IMPOSTOS (1 + 2)	337.375.726,20	79.836.259,10
4- TOTAL DESTINADO AO FUNDEB - equivalente a 20% DE ((2.1.1) + (2.2) + (2.3) + (2.4) + (2.5) + (2.7))	33.030.987,20	8.071.021,15
5- VALOR MÍNIMO A SER APLICADO ALÉM DO VALOR DESTINADO AO FUNDEB - 5% DE ((2.1.1) + (2.2) + (2.3) + (2.4) + (2.5) + (2.7)) + 25% DE ((1.1) + (1.2) + (1.3) + (1.4) + (2.1.2) + (2.6))	51.312.944,35	11.888.043,62
FUNDEB		
RECEITAS DO FUNDEB RECEBIDAS NO EXERCÍCIO	PREVISÃO ATUALIZADA (a)	RECEITAS REALIZADAS Até o Bimestre (b)
6- TOTAL DAS RECEITAS DO FUNDEB RECEBIDAS	103.385.005,00	24.437.925,84
6.1- FUNDEB - Impostos e Transferências de Impostos	103.385.005,00	23.704.347,22
6.1.1- Principal	103.194.435,00	23.523.766,65
6.1.2- Rendimentos de Aplicação Financeira	190.570,00	180.580,67
6.1.3- Ressarcimento de recursos do Fundeb	0,00	0,00
6.2- FUNDEB - Complementação da União - VAAF	0,00	733.578,62

28 maio 2024 07:40:56

SIGFIS - Versão 2024

Continua (1/7)

Dnyse Sales da Barros
Secretária Municipal de Fazenda
Mat. 137715-9

Livia Bello
Prelimio

Ilhone de Paula
CRC-RJ 135454/O-2
MAT. 994943-3



Município de Araruama Poder Executivo



RREO 1º BIMESTRE 2024

Continuação

R\$1,00

MUNICÍPIO DE ARARUAMA
RELATÓRIO RESUMIDO DA EXECUÇÃO ORÇAMENTÁRIA
DEMONSTRATIVO DAS RECEITAS E DESPESAS COM MANUTENÇÃO E DESENVOLVIMENTO DO ENSINO - MDE
ORÇAMENTOS FISCAL E DA SEGURIDADE SOCIAL
PERÍODO DE REFERÊNCIA : 1º Bimestre / 2024

RREO - ANEXO 8 (LDB, art. 72)

FUNDEB		PREVISÃO ATUALIZADA (a)	RECEITAS REALIZADAS Até o Bimestre (b)
RECEITAS DO FUNDEB RECEBIDAS NO EXERCÍCIO			
6.2.1- Principal		0,00	733.578,62
6.2.2- Rendimentos de Aplicação Financeira		0,00	0,00
6.2.3- Ressarcimento de recursos do Fundeb		0,00	0,00
6.3- FUNDEB - Complementação da União - VAAT		0,00	0,00
6.3.1- Principal		0,00	0,00
6.3.2- Rendimentos de Aplicação Financeira		0,00	0,00
6.3.3- Ressarcimento de recursos do Fundeb		0,00	0,00
6.4- FUNDEB - Complementação da União - VAAR		0,00	0,00
6.4.1- Principal		0,00	0,00
6.4.2- Rendimentos de Aplicação Financeira		0,00	0,00
6.4.3- Ressarcimento de recursos do Fundeb		0,00	0,00
7- RESULTADO LÍQUIDO DAS TRANSFERÊNCIAS DO FUNDEB (6.1.1 - 4)		70.163.447,80	15.452.745,40

RECURSOS RECEBIDOS EM EXERCÍCIOS ANTERIORES E NÃO UTILIZADOS (SUPERÁVIT)		VALOR
8- TOTAL DOS RECURSOS DE SUPERÁVIT		0,00
8.1- SUPERÁVIT DO EXERCÍCIO IMEDIATAMENTE ANTERIOR		0,00
8.2- SUPERÁVIT RESIDUAL DE OUTROS EXERCÍCIOS		0,00
9- TOTAL DOS RECURSOS DO FUNDEB DISPONÍVEIS PARA UTILIZAÇÃO (6 + 8)		24.437.925,84

DESPESAS COM RECURSOS DO FUNDEB (Por Subfunção)	DOTAÇÃO ATUALIZADA (c)	DESPESAS EMPENHADAS Até o Bimestre (d)	DESPESAS LIQUIDADAS Até o Bimestre (e)	DESPESAS PAGAS Até o Bimestre (f)
10- TOTAL DAS DESPESAS COM RECURSOS DO FUNDEB	103.385.005,00	26.398.737,71	26.392.653,66	26.391.663,54
10.1- PROFISSIONAIS DA EDUCAÇÃO BÁSICA	72.373.174,69	22.244.477,57	22.243.659,25	22.242.669,13
10.1.1 - Educação Infantil	12.190.660,69	1.753.588,93	1.753.588,93	1.752.588,81
10.1.2- Ensino Fundamental	60.182.514,00	20.490.888,64	20.490.070,32	20.490.070,32
10.1.3- Educação de Jovens e Adultos	0,00	0,00	0,00	0,00
10.1.4- Educação Especial	0,00	0,00	0,00	0,00

SIGFIS - Versão 2024

28 maio 2024 07:40:56

Continua (2/7)

Daryse Sampaio Barros
Secretária Municipal de Fazenda
Mat. 394943-9

Livia Beilo
Prefeita

Thome de Paula
C.R.C-RJ 133454/O-2
MAT. 394943-3



Município de Araruama Poder Executivo



RREO 1º BIMESTRE 2024

Continuação

MUNICÍPIO DE ARARUAMA
RELATÓRIO RESUMIDO DA EXECUÇÃO ORÇAMENTÁRIA
DEMONSTRATIVO DAS RECEITAS E DESPESAS COM MANUTENÇÃO E DESENVOLVIMENTO DO ENSINO - MDE
ORÇAMENTOS FISCAL E DA SEGURIDADE SOCIAL
PERÍODO DE REFERÊNCIA : 1º Bimestre / 2024

RREO - ANEXO 8 (LDB, art. 72)

R\$1,00

DESPESAS COM RECURSOS DO FUNDEB (Por Subfunção)	DOTAÇÃO ATUALIZADA (c)	DESPESAS EMPENHADAS Até o Bimestre (d)	DESPESAS LIQUIDADAS Até o Bimestre (e)	DESPESAS PAGAS Até o Bimestre (f)
10.1.5- Administração Geral	0,00	0,00	0,00	0,00
10.2- OUTRAS DESPESAS	31.011.830,31	4.154.260,14	4.148.994,41	4.148.994,41
10.2.1- Educação Infantil	9.491.380,81	325.009,32	325.009,31	325.009,31
10.2.2- Ensino Fundamental	21.520.449,50	3.823.985,82	3.823.985,10	3.823.985,10
10.2.3- Educação de Jovens e Adultos	0,00	0,00	0,00	0,00
10.2.4- Educação Especial	0,00	0,00	0,00	0,00
10.2.5- Administração Geral	0,00	0,00	0,00	0,00
10.2.6- Transporte (Escolar)	0,00	0,00	0,00	0,00
10.2.7- Outras	0,00	0,00	0,00	0,00

INDICADORES DO FUNDEB

DESPESAS CUSTEADAS COM RECEITAS DO FUNDEB RECEBIDAS NO EXERCÍCIO	DESPESAS EMPENHADAS Até o Bimestre (d)	DESPESAS LIQUIDADAS Até o Bimestre (e)	DESPESAS PAGAS Até o Bimestre (f)	INSCRITAS EM PAGAR (g)	INSCRITAS EM RESTOS A PAGAR (SEM DISPONIBILIDADE DE CAIXA) (h)	DESPESAS LIQUIDADAS/EMPENHADAS EM VALOR SUPERIOR AO TOTAL DAS RECEITAS RECEBIDAS NO EXERCÍCIO (i)
11- TOTAL DAS DESPESAS CUSTEADAS COM RECURSOS DO FUNDEB RECEBIDAS NO EXERCÍCIO	26.398.737,71	26.392.653,66	26.391.663,54	0,00	0,00	1.954.727,82
11.1- Total das Despesas custeadas com FUNDEB - Impostos e Transferências de Impostos	26.398.737,71	26.392.653,66	26.391.663,54	0,00	0,00	2.688.306,44
11.2- Total das Despesas custeadas com FUNDEB - Complementação da União - VAAF	0,00	0,00	0,00	0,00	0,00	0,00
11.3- Total das Despesas custeadas com FUNDEB - Complementação da União - VAAT	0,00	0,00	0,00	0,00	0,00	0,00
11.4- Total das Despesas custeadas com FUNDEB - Complementação da União - VAAR	0,00	0,00	0,00	0,00	0,00	0,00
12- TOTAL DAS DESPESAS DO FUNDEB COM PROFISSIONAIS DA EDUCAÇÃO BÁSICA	22.244.477,57	22.243.689,25	22.242.669,13	0,00	0,00	0,00
13- TOTAL DAS DESPESAS CUSTEADAS COM FUNDEB - COMPLEMENTAÇÃO DA UNIÃO - VAAT APLICADAS NA EDUCAÇÃO INFANTIL	0,00	0,00	0,00	0,00	0,00	0,00
14- TOTAL DAS DESPESAS CUSTEADAS COM FUNDEB - COMPLEMENTAÇÃO DA UNIÃO - VAAT APLICADAS EM DESPESA DE CAPITAL	0,00	0,00	0,00	0,00	0,00	0,00

INDICADORES - Art. 212-A, inciso XI e § 3º - Constituição Federal	VALOR EXIGIDO (j)	VALOR APLICADO (k)	VALOR CONSIDERADO APÓS DEDUÇÕES (l)	% APLICADO (m)
15- MÍNIMO DE 70% DO FUNDEB NA REMUNERAÇÃO DOS PROFISSIONAIS DA EDUCAÇÃO BÁSICA	17.106.548,08	22.243.659,25	22.243.659,25	91,02
16 - PERCENTUAL DE 50% DA COMPLEMENTAÇÃO DA UNIÃO AO FUNDEB - VAAT NA EDUCAÇÃO INFANTIL	0,00	0,00	0,00	0,00
17- MÍNIMO DE 15% DA COMPLEMENTAÇÃO DA UNIÃO AO FUNDEB - VAAT EM DESPESAS DE CAPITAL	0,00	0,00	0,00	0,00

28 maio 2024 07:40:56

SIGFIS - Versão 2024

Continua (3/7)

Daryse Sampaio Barros
Secretária Municipal de Fazenda
Mat. 137715-9

Livia Bello
Prefeita

Thome Sampaio
CRC-RJ 13454/O-2
MAT. 994943-3



Município de Araruama Poder Executivo



RREO 1º BIMESTRE 2024

Continuação

MUNICÍPIO DE ARARUAMA
RELATÓRIO RESUMIDO DA EXECUÇÃO ORÇAMENTÁRIA
DEMONSTRATIVO DAS RECEITAS E DESPESAS COM MANUTENÇÃO E DESENVOLVIMENTO DO ENSINO - MDE
ORÇAMENTOS FISCAL E DA SEGURIDADE SOCIAL
PERÍODO DE REFERÊNCIA : 1º Bimestre / 2024

RREO - ANEXO 8 (LDB, art. 72)

R\$1,00

INDICADOR - Art.25, § 3º - Lei nº 14.113, de 2020 - (Máximo de 10% de Superávit)	VALOR MÁXIMO PERMITIDO (n)	VALOR NÃO APLICADO (o)	VALOR NÃO APLICADO APÓS AJUSTE (p)	VALOR NÃO APLICADO EXCEDENTE AO MÁXIMO PERMITIDO (q)	% NÃO APLICADO (r)
18- TOTAL DA RECEITA RECEBIDA E NÃO APLICADA NO EXERCÍCIO	2.443.792,58	0,00	0,00	0,00	0,00

INDICADOR - Art.25, § 3º - Lei nº 14.113, de 2020 - (Aplicação do Superávit de Exercício Anterior)	VALOR DE SUPERÁVIT PERMITIDO NO EXERCÍCIO ANTERIOR (s)	VALOR NÃO APLICADO NO EXERCÍCIO ANTERIOR (t)	VALOR DE SUPERÁVIT APLICADO ATÉ O PRIMEIRO QUADRIMESTRE (u)	VALOR APLICADO APÓS O PRIMEIRO QUADRIMESTRE (v)	VALOR TOTAL DE SUPERÁVIT NÃO APLICADO ATÉ O FINAL DO EXERCÍCIO (w)	VALOR APLICADO ATÉ O PRIMEIRO QUADRIMESTRE QUE INTEGRARÁ O LIMITE CONSTITUCIONAL (x)
19- TOTAL DAS DESPESAS CUSTEADAS COM SUPERÁVIT DO FUNDEB	0,00	0,00	0,00	0,00	0,00	0,00
19.1- Total das Despesas custeadas com FUNDEB - Impostos e Transferências de Impostos	0,00	0,00	0,00	0,00	0,00	0,00
19.2- Total das Despesas custeadas com FUNDEB - Complementação da União (VAAF + VAAT + VAAR)	0,00	0,00	0,00	0,00	0,00	0,00

20-TOTAL DAS DESPESAS COM AÇÕES TÍPICAS DE MDE CUSTEADAS COM RECEITAS DE IMPOSTOS	DESPESAS COM MANUTENÇÃO E DESENVOLVIMENTO DO ENSINO - MDE - CUSTEADAS COM RECEITA DE IMPOSTOS (EXCETO FUNDEB)			DESPESAS PAGAS Até o Bimestre (f)	
	DOTAÇÃO ATUALIZADA (c)	DESPESAS EMPENHADAS Até o Bimestre (d)	DESPESAS LIQUIDADAS Até o Bimestre (e)	DESPESAS PAGAS Até o Bimestre (f)	DESPESAS PAGAS Até o Bimestre (f)
20.1- Educação Infantil	57.479.515,25	14.380.663,76	2.724.925,74	2.724.925,74	2.724.925,74
20.2- Ensino Fundamental	4.771.000,00	3.274.600,00	214.716,33	214.716,33	214.716,33
20.3- Educação de Jovens e Adultos	52.708.515,25	11.106.063,76	2.510.209,41	2.510.209,41	2.510.209,41
20.4- Educação Especial	0,00	0,00	0,00	0,00	0,00
20.5- Administração Geral	0,00	0,00	0,00	0,00	0,00
20.6- Transporte (Escolar)	0,00	0,00	0,00	0,00	0,00
20.7- Outras	0,00	0,00	0,00	0,00	0,00

21-TOTAL DAS DESPESAS COM AÇÕES TÍPICAS DE MDE CUSTEADAS COM RECEITAS DE IMPOSTOS E FUNDEB	DESPESAS COM MANUTENÇÃO E DESENVOLVIMENTO DO ENSINO - MDE - CUSTEADAS COM RECEITA DE IMPOSTOS E COM RECURSOS DO FUNDEB			DESPESAS PAGAS Até o Bimestre (f)	
	DOTAÇÃO ATUALIZADA (c)	DESPESAS EMPENHADAS Até o Bimestre (d)	DESPESAS LIQUIDADAS Até o Bimestre (e)	DESPESAS PAGAS Até o Bimestre (f)	DESPESAS PAGAS Até o Bimestre (f)
21-1- EDUCAÇÃO INFANTIL	151.373.139,44	40.454.392,15	28.792.570,09	28.792.570,09	28.792.570,09
21.1.1- Creche	16.961.660,69	5.028.188,93	1.968.305,26	1.968.305,26	1.968.305,26
21.1.2- Pré-escola	12.260.660,69	1.753.588,93	1.753.588,93	1.753.588,93	1.752.598,81
	4.701.000,00	3.274.600,00	214.716,33	214.716,33	214.716,33

28 maio 2024 07:40:56

SIGFIS - Versão 2024

Continua (4 / 7)

Dryse Sales da Barros
Secretária Municipal de Fazenda
Mat. 137715-9

Livia Bello
Prelata

Thome de Paula
CRC-RJ 13.5454/O-2
MAT. 994943-3



Município de Araruama Poder Executivo



RREO 1º BIMESTRE 2024

Continuação

MUNICÍPIO DE ARARUAMA
RELATÓRIO RESUMIDO DA EXECUÇÃO ORÇAMENTÁRIA
DEMONSTRATIVO DAS RECEITAS E DESPESAS COM MANUTENÇÃO E DESENVOLVIMENTO DO ENSINO - MDE
ORÇAMENTOS FISCAL E DA SEGURIDADE SOCIAL
PERÍODO DE REFERÊNCIA : 1º Bimestre / 2024

RREO - ANEXO 8 (LDB, art. 72)

R\$1,00

DESPESAS COM MANUTENÇÃO E DESENVOLVIMENTO DO ENSINO - MDE - CUSTEADAS COM RECEITA DE IMPOSTOS E COM RECURSOS DO FUNDEB					
DESPESAS COM AÇÕES TÍPICAS DE MDE - RECEITAS DE IMPOSTOS E RECURSOS DO FUNDEB (Por Área de Atuação)	DOTAÇÃO ATUALIZADA (c)	DESPESAS EMPENHADAS Até o Bimestre (d)	DESPESAS LIQUIDADAS Até o Bimestre (e)	DESPESAS PAGAS Até o Bimestre (f)	
21.2- ENSINO FUNDAMENTAL	134.411.478,75	35.426.203,22	26.824.264,83	26.824.264,83	
APURAÇÃO DAS DESPESAS PARA FINS DE LIMITE MÍNIMO CONSTITUCIONAL					
22- TOTAL DAS DESPESAS DE MDE CUSTEADAS COM RECURSOS DE IMPOSTOS = L20(d ou e)				2.724.925,74	
23- TOTAL DAS RECEITAS TRANSFERIDAS AO FUNDEB = (L4)				8.071.021,15	
24- (-) RECEITAS DO FUNDEB NÃO UTILIZADAS NO EXERCÍCIO, EM VALOR SUPERIOR A 10% = L18(q)				0,00	
25- VALOR APLICADO ATÉ O PRIMEIRO QUADRIMESTRE QUE INTEGRARÁ O LIMITE CONSTITUCIONAL = L19.(x)				0,00	
26- (-) RESTOS A PAGAR INSCRITOS NO EXERCÍCIO SEM DISPONIBILIDADE FINANCEIRA DE RECURSOS DE IMPOSTOS4				0,00	
27- (-) CANCELAMENTO, NO EXERCÍCIO, DE RESTOS A PAGAR INSCRITOS COM DISPONIBILIDADE FINANCEIRA DE RECURSOS DE IMPOSTOS VINCULADOS AO ENSINO = (L30.1(af) + L30.2(af))				0,00	
28- TOTAL DAS DESPESAS PARA FINS DE LIMITE (22 + 23 - 24 + 25 - 26 - 27)				10.795.946,89	
APURAÇÃO DO LIMITE MÍNIMO CONSTITUCIONAL					
29- APLICAÇÃO EM MDE SOBRE A RECEITA RESULTANTE DE IMPOSTOS		19.959.064,77		10.795.946,89	13,52
RESTOS A PAGAR INSCRITOS EM EXERCÍCIOS ANTERIORES DE DESPESAS CONSIDERADAS PARA CUMPRIMENTO DO LIMITE					
30- RESTOS A PAGAR DE DESPESAS COM MDE	SALDO INICIAL (ac)	RP LIQUIDADOS (ad)	RP PAGOS (ae)	RP CANCELADOS (af)	SALDO FINAL (ag) = (ac) - (ae) - (af)
30.1 - Executadas com Recursos de impostos e Transferências de Impostos	952.333,00	886.945,03	386.945,03	0,00	565.387,97
30.2 - Executadas com Recursos do FUNDEB - Impostos	952.333,00	886.945,03	386.945,03	0,00	565.387,97
30.3 - Executadas com Recursos do FUNDEB - Complementação da União (VAAT + VAAF + VAAR)	0,00	0,00	0,00	0,00	0,00
	0,00	0,00	0,00	0,00	0,00
OUTRAS INFORMAÇÕES PARA CONTROLE					
RECEITAS ADICIONAIS PARA FINANCIAMENTO DO ENSINO			RECEITAS REALIZADAS Até o Bimestre (b)		
31- TOTAL DAS RECEITAS ADICIONAIS PARA FINANCIAMENTO DO ENSINO			201.488.156,00		
31.1- RECEITA DE TRANSFERÊNCIAS DO FNDE (INCLUINDO RENDIMENTOS DE APLICAÇÃO FINANCEIRA)			15.543.156,00		
31.1.1- Salário-Educação			13.887.374,00		3.135.142,40
31.1.2- PDDE			19.541,00		2.306,71
31.1.3- PNAE			1.614.389,00		290.521,19

28 maio 2024 07:40:56

SIGFIS - Versão 2024

Continua (5/7)

Deyse Saldade Barros
 Secretária Municipal de Fazenda
 Mat. 137715-9

Lirvia Bello
 Prefeita

Jhonny de Azevedo
 CRC-RJ 13454/O-2
 MAT 994943-3

Município de Araruama

Poder Executivo

RREO 1º BIMESTRE 2024

Continuação

R\$1,00

MUNICÍPIO DE ARARUAMA
RELATÓRIO RESUMIDO DA EXECUÇÃO ORÇAMENTÁRIA
DEMONSTRATIVO DAS RECEITAS E DESPESAS COM MANUTENÇÃO E DESENVOLVIMENTO DO ENSINO - MDE
ORÇAMENTOS FISCAL E DA SEGURIDADE SOCIAL
PERÍODO DE REFERÊNCIA : 1º Bimestre / 2024

RREO - ANEXO 8 (LDB, art. 72)

OUTRAS INFORMAÇÕES PARA CONTROLE					
RECEITAS ADICIONAIS PARA FINANCIAMENTO DO ENSINO			PREVISÃO ATUALIZADA (a)	RECEITAS REALIZADAS Até o Bimestre (b)	
31.1.4 - PNATE			2.650,00	3.923,06	
31.1.5- Outras Transferências do FNDE			19.202,00	19.493,64	
31.2- RECEITA DE TRANSFERÊNCIAS DE CONVÊNIOS			0,00	0,00	
31.3- RECEITA DE ROYALTIES DESTINADOS À EDUCAÇÃO			185.945.000,00	42.104.034,05	
31.4- RECEITA DE OPERAÇÕES DE CRÉDITO VINCULADAS À EDUCAÇÃO			0,00	0,00	
31.5- OUTRAS RECEITAS PARA FINANCIAMENTO DO ENSINO			0,00	0,00	
OUTRAS DESPESAS COM EDUCAÇÃO (Por Subfunção)					
	DOTAÇÃO ATUALIZADA (c)	DESPESAS EMPENHADAS Até o Bimestre (d)	DESPESAS LIQUIDADAS Até o Bimestre (e)	DESPESAS PAGAS Até o Bimestre (f)	
32- TOTAL DAS OUTRAS DESPESAS COM EDUCAÇÃO	191.518.798,82	138.931.768,14	26.187.018,49	25.626.298,14	
32.1- EDUCAÇÃO INFANTIL	52.877.857,55	38.911.507,47	9.142.069,23	9.142.069,23	
32.2- ENSINO FUNDAMENTAL	134.824.132,15	97.202.653,55	17.044.949,26	16.484.228,91	
32.3- ENSINO MÉDIO	0,00	0,00	0,00	0,00	
32.4- ENSINO SUPERIOR	0,00	0,00	0,00	0,00	
32.5- ENSINO PROFISSIONAL	0,00	0,00	0,00	0,00	
32.6- EDUCAÇÃO DE JOVENS E ADULTOS	0,00	0,00	0,00	0,00	
32.7- EDUCAÇÃO ESPECIAL	0,00	0,00	0,00	0,00	
32.8- OUTRAS	3.816.809,12	2.817.607,12	0,00	0,00	
TOTAL GERAL DAS DESPESAS COM EDUCAÇÃO					
33- TOTAL GERAL DAS DESPESAS COM EDUCAÇÃO (10 + 20 + 32)	371.961.907,39	199.270.973,12	56.386.078,00	55.824.367,53	
33.1- Despesas Correntes	296.860.104,25	152.983.147,10	48.273.411,27	47.711.700,80	
33.1.1- Pessoal Ativo	161.450.005,00	34.843.508,76	30.357.668,94	30.356.678,82	
33.1.2- Pessoal Inativo	0,00	0,00	0,00	0,00	
33.1.3- Transferências às instituições comunitárias, confessionais ou filantrópicas sem fins lucrativos	0,00	0,00	0,00	0,00	
33.1.4- Outras Despesas Correntes	135.410.099,25	118.139.638,34	17.915.742,33	17.355.021,98	
33.2- Despesas de Capital	75.101.803,14	46.287.826,02	8.112.666,73	8.112.666,73	

SIGFIS - Versão 2024

28 maio 2024 07:40:56

Continua (6 / 7)

Deyse Sales da Barros
 Secretária Municipal de Fazenda
 Mat. 137715-9

Livia Bello
 Prefeita

Ilvone de Azevedo
 CRC-RJ 13.454/O-2
 MAT. 994943-3



Município de Araruama Poder Executivo



RREO 1º BIMESTRE 2024

Continuação

MUNICÍPIO DE ARARUAMA
RELATÓRIO RESUMIDO DA EXECUÇÃO ORÇAMENTÁRIA
DEMONSTRATIVO DAS RECEITAS E DESPESAS COM MANUTENÇÃO E DESENVOLVIMENTO DO ENSINO - MDE
ORÇAMENTOS FISCAL E DA SEGURIDADE SOCIAL
PERÍODO DE REFERÊNCIA : 1º Bimestre / 2024

RREO - ANEXO 8 (LDB, art. 72)

		R\$1,00			
TOTAL GERAL DAS DESPESAS COM EDUCAÇÃO		DOTAÇÃO ATUALIZADA (c)	DESPESAS EMPENHADAS Até o Bimestre (d)	DESPESAS LIQUIDADAS Até o Bimestre (e)	DESPESAS PAGAS Até o Bimestre (f)
33.2.1-	Transferências às instituições comunitárias, confessionais ou filantrópicas sem fins lucrativos	0,00	0,00	0,00	0,00
33.2.2-	Outras Despesas de Capital	75.101.803,14	46.287.826,02	8.112.666,73	8.112.666,73
CONTROLE DA DISPONIBILIDADE FINANCEIRA E CONCILIAÇÃO BANCÁRIA		FUNDEB (ah)	SALÁRIO EDUCAÇÃO (ai)		
34-	DISPONIBILIDADE FINANCEIRA EM 31 DE DEZEMBRO DO EXERCÍCIO ANTERIOR	5.284.949,44	11.977.199,18		
35-	(+) INGRESSO DE RECURSOS ATÉ O BIMESTRE (orçamentário)	24.437.925,84	3.135.142,40		
36-	(-) PAGAMENTOS EFETUADOS ATÉ O BIMESTRE (orçamentário e restos a pagar)	26.391.663,54	3.857.720,23		
37-	(-) DISPONIBILIDADE FINANCEIRA ATÉ O BIMESTRE	3.331.211,74	11.254.621,35		
38-	(+) AJUSTES POSITIVOS (RETENÇÕES E OUTROS VALORES EXTRAORÇAMENTÁRIOS)	0,00	0,00		
39-	(-) AJUSTES NEGATIVOS (OUTROS VALORES EXTRAORÇAMENTÁRIOS)	0,00	0,00		
40-	(=) SALDO FINANCEIRO CONCILIADO (Saldo Bancário)	3.331.211,74	11.254.621,35		

Luizella
Luizella Bello
Prefeita

Daryse Sarda dos Santos
Daryse Sarda dos Santos
Secretária Municipal de Fazenda
Mat. 137715-9

Thome de Araújo
Thome de Araújo
CRC-RJ 133454/O-2
MAT. 994943-3



Município de Araruama Poder Executivo



RREO 1º BIMESTRE 2024

MUNICÍPIO DE ARARUAMA
RELATÓRIO RESUMIDO DA EXECUÇÃO ORÇAMENTÁRIA
DEMONSTRATIVO DAS RECEITAS E DESPESAS COM AÇÕES E SERVIÇOS PÚBLICOS DE SAÚDE
ORÇAMENTOS FISCAL E DA SEGURIDADE SOCIAL
PERÍODO DE REFERÊNCIA : 1º Bimestre / 2024

RREO - ANEXO XII (LC nº 141/2012 art.35)

R\$1,00

RECEITAS RESULTANTES DE IMPOSTOS E TRANSFERÊNCIAS CONSTITUCIONAIS E LEGAIS	PREVISÃO INICIAL	PREVISÃO ATUALIZADA (a)	RECEITAS REALIZADAS	
			Até o Bimestre (b)	% (b/a) x 100
RECEITA DE IMPOSTOS (I)	114.702.527,20	114.702.527,20	39.481.153,34	34,42
Receita Resultante do Imposto Predial e Territorial Urbano - IPTU	59.805.059,20	59.805.059,20	26.219.701,19	43,84
Receita Resultante do Imposto sobre Transmissão Inter Vivos - ITBI	8.024.834,00	8.024.834,00	1.289.502,24	16,06
Receita Resultante do Imposto sobre Serviços de Qualquer Natureza - ISS	28.351.077,00	28.351.077,00	5.964.439,99	21,03
Receita Resultante do Imposto sobre a Renda e Proventos de Qualquer Natureza Retido na Fonte - IRRF	18.521.557,00	18.521.557,00	6.007.509,92	32,43
RECEITA DE TRANSFERÊNCIAS CONSTITUCIONAIS E LEGAIS (II)	165.154.936,00	165.154.936,00	40.355.105,76	24,43
Cota-Parte FPM	70.504.949,00	70.504.949,00	16.988.768,94	24,09
Cota-Parte ITR	70.632,00	70.632,00	3.416,52	4,83
Cota-Parte IPVA	16.994.459,00	16.994.459,00	8.514.850,80	50,10
Cota-Parte ICMS	74.641.141,00	74.641.141,00	14.485.998,32	19,40
Cota-Parte IPI-Exportação	2.943.755,00	2.943.755,00	362.071,18	12,29
Outras Transferências ou Compensações Financeiras Provenientes de Impostos e Transferências Constitucionais	0,00	0,00	0,00	0,00
TOTAL DAS RECEITAS RESULTANTES DE IMPOSTOS E TRANSFERÊNCIAS CONSTITUCIONAIS E LEGAIS - (II) = (I) + (II)	279.857.463,20	279.857.463,20	79.836.259,10	28,52

DESPESAS COM AÇÕES E SERVIÇOS PÚBLICOS DE SAÚDE (ASPS) - POR SUBFUNÇÃO E CATEGORIA ECONÔMICA	DOTAÇÃO INICIAL	DOTAÇÃO ATUALIZADA (c)	DESPESAS EMPENHADAS		DESPESAS LIQUIDADAS		DESPESAS PAGAS	
			Até o Bimestre (d)	% (d/c) x 100	Até o Bimestre (e)	% (e/c) x 100	Até o Bimestre (f)	% (f/c) x 100
ATENÇÃO BÁSICA (IV)	25.000,00	25.000,00	0,00	0,00	0,00	0,00	0,00	0,00
Despesas Correntes	25.000,00	25.000,00	0,00	0,00	0,00	0,00	0,00	0,00
Despesas de Capital	0,00	0,00	0,00	0,00	0,00	0,00	0,00	0,00
ASSISTÊNCIA HOSPITALAR E AMBULATORIAL (V)	500.000,00	634.000,00	612.774,31	96,65	1.666,67	0,26	1.666,67	0,26
Despesas Correntes	500.000,00	634.000,00	612.774,31	96,65	1.666,67	0,26	1.666,67	0,26
Despesas de Capital	0,00	0,00	0,00	0,00	0,00	0,00	0,00	0,00
SUORTE PROFILÁTICO E TERAPÊUTICO (VI)	0,00	0,00	0,00	0,00	0,00	0,00	0,00	0,00
Despesas Correntes	0,00	0,00	0,00	0,00	0,00	0,00	0,00	0,00
Despesas de Capital	0,00	0,00	0,00	0,00	0,00	0,00	0,00	0,00
VIGILÂNCIA SANITÁRIA (VII)	0,00	0,00	0,00	0,00	0,00	0,00	0,00	0,00
Despesas Correntes	0,00	0,00	0,00	0,00	0,00	0,00	0,00	0,00
Despesas de Capital	0,00	0,00	0,00	0,00	0,00	0,00	0,00	0,00

28 maio 2024 07:40:58

SIGFIS - Versão 2024

Continua (1/5)

Daryse Sales da Barros
Secretária Municipal de Fazenda
Mat. 137715-9

Livia Bello
Prelmia

Ilhone de Paula
CRC-RJ 135454/O-2
MAT. 994943-3



Município de Araruama Poder Executivo



RREO 1º BIMESTRE 2024

Continuação

MUNICÍPIO DE ARARUAMA
RELATÓRIO RESUMIDO DA EXECUÇÃO ORÇAMENTÁRIA
DEMONSTRATIVO DAS RECEITAS E DESPESAS COM AÇÕES E SERVIÇOS PÚBLICOS DE SAÚDE
ORÇAMENTOS FISCAL E DA SEGURIDADE SOCIAL
PERÍODO DE REFERÊNCIA : 1º Bimestre / 2024

RREO - ANEXO XII (LC nº 141/2012 art.35)

R\$1,00

DESPESAS COM AÇÕES E SERVIÇOS PÚBLICOS DE SAÚDE (ASPS) - POR SUBFUNÇÃO E CATEGORIA ECONÔMICA	DOTAÇÃO INICIAL	DOTAÇÃO ATUALIZADA (c)	DESPESAS EMPENHADAS		DESPESAS LIQUIDADAS		DESPESAS PAGAS	
			Até o bimestre (d)	% (d/c) x 100	Até o bimestre (e)	% (e/c) x 100	Até o bimestre (f)	% (f/c) x 100
VIGILÂNCIA EPIDEMIOLÓGICA (VIII)	0,00	0,00	0,00	0,00	0,00	0,00	0,00	0,00
Despesas Correntes	0,00	0,00	0,00	0,00	0,00	0,00	0,00	0,00
Despesas de Capital	0,00	0,00	0,00	0,00	0,00	0,00	0,00	0,00
ALIMENTAÇÃO E NUTRIÇÃO (IX)	0,00	0,00	0,00	0,00	0,00	0,00	0,00	0,00
Despesas Correntes	0,00	0,00	0,00	0,00	0,00	0,00	0,00	0,00
Despesas de Capital	0,00	0,00	0,00	0,00	0,00	0,00	0,00	0,00
OUTRAS SUBFUNÇÕES (X)	53.830.141,91	53.696.141,91	47.47.584,71	88,92	12.505.296,83	23,28	12.382.204,89	23,05
Despesas Correntes	53.229.771,91	53.095.771,91	47.229.855,13	88,95	12.505.296,83	23,55	12.382.204,89	23,32
Despesas de Capital	600.370,00	600.370,00	517.729,58	86,23	0,00	0,00	0,00	0,00
TOTAL (XI) = (IV + V + VI + VII + VIII + IX + X)	54.355.141,91	54.355.141,91	48.360.359,02	88,97	12.506.963,50	23,00	12.383.871,56	22,78

APURAÇÃO DO CUMPRIMENTO DO LIMITE MÍNIMO PARA APLICAÇÃO EM ASPS	DESPESAS EMPENHADAS (d)	DESPESAS LIQUIDADAS (e)	DESPESAS PAGAS (f)
	Total das Despesas com ASPS (XI) = (X)	48.360.359,02	12.506.963,50
(-) Restos a Pagar Inscritos Indevidamente sem Disponibilidade Financeira (XII)	0,00	0,00	0,00
(-) Despesas Custeadas com Recursos Vinculados à Parcela do Percentual Mínimo que não foi Aplicada em ASPS em Exercícios Anteriores (XIV)	0,00	0,00	0,00
(-) Despesas Custeadas com Disponibilidade de Caixa Vinculada aos Restos a Pagar Cancelados (XV)	0,00	0,00	0,00
(=) VALOR APLICADO EM ASPS (XVI) = (XI - XII - XIV - XV)	48.360.359,02	12.506.963,50	12.383.871,56
Despesa Mínima a ser Aplicada em ASPS (XVII) = (III) x 15% (LC 141/2012)			11.975.438,86
Despesa Mínima a ser Aplicada em ASPS (XVII) = (III) x % (Lei Orgânica Municipal)			12.773.801,46
Diferença entre o Valor Aplicado e a Despesa Mínima a ser Aplicada (XVIII) = (XVI (d ou e) - XVII)	36.384.920,16	531.524,64	408.432,70
Limite não Cumprido (XIX) = (XVIII) (Quando valor for inferior a zero)	0,00	0,00	0,00
PERCENTUAL DA RECEITA DE IMPOSTOS E TRANSFERÊNCIAS CONSTITUCIONAIS E LEGAIS APLICADO EM ASPS (XVI / III)*100 (mínimo de 15% conforme LC nº 141/2012 ou % da Lei Orgânica Municipal)	60,57	15,66	15,51

CONTROLE DO VALOR REFERENTE AO PERCENTUAL MÍNIMO NÃO CUMPRIDO EM EXERCÍCIOS ANTERIORES PARA FINS DE APLICAÇÃO DOS RECURSOS VINCULADOS CONFORME ARTIGOS 25 E 26 DA LC 141/2012	Saldo Inicial (no exercício atual) (h)	LIMITE NÃO CUMPRIDO		Saldo Final (não aplicado) (l) = (h - j)
		Empenhadas (i)	Liquidadas (j)	
Diferença de limite não cumprido em 2023 (saldo final = XIXd)	0,00	0,00	0,00	0,00

SIGFIS - Versão 2024

28 maio 2024 07:40:58

Continua (2 / 5)

Diuse Saldade Barros
Secretária Municipal de Fazenda
Mat. 137715-9

Liviana Bello
Prefeita

Thome Saldade Barros
CRC-RJ 1345470-2
MAT. 994943-3



Município de Araruama Poder Executivo



RREO 1º BIMESTRE 2024

Continuação

MUNICÍPIO DE ARARUAMA
RELATÓRIO RESUMIDO DA EXECUÇÃO ORÇAMENTÁRIA
DEMONSTRATIVO DAS RECEITAS E DESPESAS COM AÇÕES E SERVIÇOS PÚBLICOS DE SAÚDE
ORÇAMENTOS FISCAL E DA SEGURIDADE SOCIAL
PERÍODO DE REFERÊNCIA : 1º Bimestre / 2024

RREO - ANEXO XII (LC nº 141/2012 art.35)

R\$1,00

CONTROLE DO VALOR REFERENTE AO PERCENTUAL MÍNIMO NÃO CUMPRIDO EM EXERCÍCIOS ANTERIORES PARA FINS DE APLICAÇÃO DOS RECURSOS VINCULADOS CONFORME ARTIGOS 25 E 26 DA LC 141/2012	LIMITE NÃO CUMPRIDO				Saldo Final (não aplicado) (l) = (h - j)
	Saldo Inicial (no exercício atual) (h)	Despesas Custeadas no Exercício de Referência	Liquidadas (j)	Pagas (k)	
Diferença de limite não cumprido em 2022 (saldo inicial igual ao saldo final do demonstrativo do exercício anterior)	0,00	0,00	0,00	0,00	0,00
Diferença de limite não cumprido em Exercícios Anteriores (saldo inicial igual ao saldo final do demonstrativo do exercício anterior)	0,00	0,00	0,00	0,00	0,00
TOTAL DA DIFERENÇA DE LIMITE NÃO CUMPRIDO EM EXERCÍCIOS ANTERIORES (XX)	0,00	0,00	0,00	0,00	0,00

EXERCÍCIO DO EMPENHO	Valor Mínimo para aplicação em ASPS (m)	Valor aplicado em ASPS no exercício (n)	Valor aplicado além do limite mínimo (o) = (n - m), se < 0, então (o) = 0	Total inscrito em RP no exercício (p)	RPNP inscritos no Exercício sem Disponibilidade Financeira q = (XIIIid)	Valor inscrito em RP considerado no Limite (r) = (p - (o + q)) se < 0, então (r) = (0)	Total de RP pagos (s)	Total de RP a pagar cancelados ou prescritos (t)	Total de RP cancelados ou prescritos (u)	Diferença entre o valor aplicado além do limite e o total de RP cancelados (v) = ((o + q) - u)	Saldo Final (não aplicado) (l) = (h - j)
Empenhos de 2023	12.773.801,46	12.506.963,50	0,00	0,00	0,00	0,00	0,00	0,00	0,00	0,00	0,00
Empenhos de 2022	0,00	0,00	0,00	0,00	0,00	0,00	0,00	0,00	0,00	0,00	0,00
Empenhos de 2021	0,00	0,00	0,00	0,00	0,00	0,00	0,00	0,00	0,00	0,00	0,00
Empenhos de 2020	0,00	0,00	0,00	0,00	0,00	0,00	0,00	0,00	0,00	0,00	0,00
Empenhos de 2019 e anteriores	0,00	0,00	0,00	0,00	0,00	0,00	0,00	0,00	0,00	0,00	0,00

TOTAL DOS RESTOS A PAGAR CANCELADOS OU PRESCRITOS ATÉ O FINAL DO EXERCÍCIO ATUAL QUE AFETARAM O CUMPRIMENTO DO LIMITE (XXI) (soma dos saldos negativos da coluna "v")	0,00
TOTAL DOS RESTOS A PAGAR CANCELADOS OU PRESCRITOS ATÉ O FINAL DO EXERCÍCIO ANTERIOR QUE AFETARAM O CUMPRIMENTO DO LIMITE (XXII) (valor informado no demonstrativo do exercício anterior)	0,00
TOTAL DOS RESTOS A PAGAR CANCELADOS OU PRESCRITOS NO EXERCÍCIO ATUAL QUE AFETARAM O CUMPRIMENTO DO LIMITE (XXIII) = (XXI - XXII) (Artigo 24, § 1º e 2º da LC 141/2012)	0,00

CONTROLE DE RESTOS A PAGAR CANCELADOS OU PRESCRITOS CONSIDERADOS PARA FINS DE APLICAÇÃO DA DISPONIBILIDADE DE CAIXA CONFORME ARTIGO 24§ 1º e 2º DA LC 141/2012	RESTOS A PAGAR CANCELADOS OU PRESCRITOS			Saldo Final (não aplicado) (aa) = (w - y)
	Saldo Inicial (w)	Despesas Custeadas no Exercício de Referência	Pagas (z)	
Restos a pagar cancelados ou prescritos em 2023 a serem compensados (XXIV) (saldo inicial = XXIII)	0,00	Empenhadas (x)	Liquidadas (y)	0,00
	0,00			0,00
Restos a pagar cancelados ou prescritos em 2022 a serem compensados (XXV) (saldo inicial igual ao saldo final do demonstrativo do exercício anterior)	0,00			0,00
	0,00			0,00
Restos a pagar cancelados ou prescritos em exercícios anteriores a serem compensados (XXVI) (saldo inicial igual ao saldo final do demonstrativo do exercício anterior)	0,00			0,00
	0,00			0,00
TOTAL DE RESTOS A PAGAR CANCELADOS OU PRESCRITOS A COMPENSAR (XXVII)	0,00	0,00	0,00	0,00

SIGFIS - Versão 2024

28 maio 2024 07:40:58

Continua (3 / 5)

Daize Salati da Barros
Secretaria Municipal de Fazenda
Mat. 137715-9

Livia Bello
Prefeita

Ilhone de Azevedo
CRC-RJ 13454/O-2
MAT. 994943-3



Município de Araruama Poder Executivo



RREO 1º BIMESTRE 2024

Continuação

MUNICÍPIO DE ARARUAMA
RELATÓRIO RESUMIDO DA EXECUÇÃO ORÇAMENTÁRIA
DEMONSTRATIVO DAS RECEITAS E DESPESAS COM AÇÕES E SERVIÇOS PÚBLICOS DE SAÚDE
ORÇAMENTOS FISCAL E DA SEGURIDADE SOCIAL
PERÍODO DE REFERÊNCIA : 1º Bimestre / 2024

RREO - ANEXO XII (LC nº 141/2012 art.35)

R\$1,00

RECEITAS ADICIONAIS PARA O FINANCIAMENTO DA SAÚDE NÃO COMPUTADAS NO CÁLCULO DO MÍNIMO	PREVISÃO INICIAL	PREVISÃO ATUALIZADA (a)	RECEITAS REALIZADAS	
			Até o Bimestre (b)	% (b/a)x100
RECEITAS DE TRANSFERÊNCIAS PARA A SAÚDE (XXVIII)	64.548.474,00	64.548.474,00	8.557.829,10	13,25
Proveniente da União	43.493.247,00	43.493.247,00	6.385.545,58	14,68
Proveniente dos Estados	21.055.227,00	21.055.227,00	2.172.283,52	10,31
Proveniente de outros Municípios	0,00	0,00	0,00	0,00
RECEITA DE OPERAÇÕES DE CRÉDITO INTERNAS E EXTERNAS VINCULADAS A SAÚDE (XXIX)	0,00	0,00	0,00	0,00
OUTRAS RECEITAS (XXX)	0,00	0,00	0,00	0,00
TOTAL DE RECEITAS ADICIONAIS PARA FINANCIAMENTO DA SAÚDE (XXXI) = (XXVIII + XXIX + XXX)	64.548.474,00	64.548.474,00	8.557.829,10	13,25

DESPESAS COM SAÚDE POR SUBFUNÇÕES E CATEGORIA ECONÔMICA NÃO COMPUTADAS NO CÁLCULO DO MÍNIMO	DOTAÇÃO INICIAL	DOTAÇÃO ATUALIZADA (c)	DESPESAS EMPENHADAS		DESPESAS LIQUIDADAS		DESPESAS PAGAS	
			Até o bimestre (d)	% (d/c) x 100	Até o bimestre (e)	% (e/c) x 100	Até o bimestre (f)	% (f/e) x 100
ATENÇÃO BÁSICA (XXXII)	8.089.088,00	12.289.088,00	3.902.088,00	31,75	504.891,00	4,10	504.847,00	4,10
Despesas Correntes	8.089.088,00	12.289.088,00	3.902.088,00	31,75	504.891,00	4,10	504.847,00	4,10
Despesas de Capital	0,00	0,00	0,00	0,00	0,00	0,00	0,00	0,00
ASSISTÊNCIA HOSPITALAR E AMBULATORIAL (XXXIII)	60.375.300,00	63.314.795,53	44.936.620,34	70,97	7.484.367,00	11,82	7.484.367,00	11,82
Despesas Correntes	60.375.300,00	63.314.795,53	44.936.620,34	70,97	7.484.367,00	11,82	7.484.367,00	11,82
Despesas de Capital	0,00	0,00	0,00	0,00	0,00	0,00	0,00	0,00
SUPORTE PROFILÁTICO E TERAPÊUTICO (XXXIV)	0,00	0,00	0,00	0,00	0,00	0,00	0,00	0,00
Despesas Correntes	0,00	0,00	0,00	0,00	0,00	0,00	0,00	0,00
Despesas de Capital	0,00	0,00	0,00	0,00	0,00	0,00	0,00	0,00
VIGILÂNCIA SANITÁRIA (XXXV)	0,00	0,00	0,00	0,00	0,00	0,00	0,00	0,00
Despesas Correntes	0,00	0,00	0,00	0,00	0,00	0,00	0,00	0,00
Despesas de Capital	0,00	0,00	0,00	0,00	0,00	0,00	0,00	0,00
VIGILÂNCIA EPIDEMIOLÓGICA (XXXVI)	800.000,00	800.000,00	578.614,51	72,32	0,00	0,00	0,00	0,00
Despesas Correntes	800.000,00	800.000,00	578.614,51	72,32	0,00	0,00	0,00	0,00
Despesas de Capital	0,00	0,00	0,00	0,00	0,00	0,00	0,00	0,00
ALIMENTAÇÃO E NUTRIÇÃO (XXXVII)	0,00	0,00	0,00	0,00	0,00	0,00	0,00	0,00
Despesas Correntes	0,00	0,00	0,00	0,00	0,00	0,00	0,00	0,00
Despesas de Capital	0,00	0,00	0,00	0,00	0,00	0,00	0,00	0,00

28 maio 2024 07:40:58

SIGFIS - Versão 2024

Continua (4 / 5)

Daryse Sampaio Barros
Secretária Municipal de Fazenda
Mat. 137715-9

Lirvia Bello
Prefeita

Thome Sampaio
CRC-RJ 13454/O-2
MAT. 994943-3

Município de Araruama Poder Executivo

RREO 1º BIMESTRE 2024

Continuação

R\$1,00

MUNICÍPIO DE ARARUAMA
RELATÓRIO RESUMIDO DA EXECUÇÃO ORÇAMENTÁRIA
DEMONSTRATIVO DAS RECEITAS E DESPESAS COM AÇÕES E SERVIÇOS PÚBLICOS DE SAÚDE
ORÇAMENTOS FISCAL E DA SEGURIDADE SOCIAL
PERÍODO DE REFERÊNCIA : 1º Bimestre / 2024

RREO – ANEXO XII (LC nº 141/2012 art.35)

DESPESAS COM SAÚDE POR SUBFUNÇÕES E CATEGORIA ECONÔMICA NÃO COMPUTADAS NO CÁLCULO DO MÍNIMO	DOTAÇÃO INICIAL	DOTAÇÃO ATUALIZADA (c)	DESPESAS EMPENHADAS		DESPESAS LIQUIDADAS		DESPESAS PAGAS	
			Até o bimestre (d)	% (d/c) x 100	Até o bimestre (e)	% (e/c) x 100	Até o bimestre (f)	% (f/c) x 100
OUTRAS SUBFUNÇÕES (XXXVIII)	60.795.738,09	54.399.042,40	39.241.607,83	72,13	6.176.689,79	11,35	6.021.776,32	11,06
Despesas Correntes	52.396.108,09	47.117.853,51	35.262.460,73	74,83	5.898.950,96	12,51	5.744.037,49	12,19
Despesas de Capital	8.399.630,00	7.281.188,89	3.979.147,10	54,64	2.777.738,83	3,81	2.777.738,83	3,81
TOTAL DAS DESPESAS NÃO COMPUTADAS NO CÁLCULO DO MÍNIMO (XXXIX) = (XXXII + XXXIII + XXXIV + XXXV + XXXVI + XXXVII + XXXVIII)	130.060.126,09	130.802.925,93	88.658.930,68	67,78	14.165.947,79	10,82	14.010.990,32	10,71
DESPESAS TOTAIS COM SAÚDE	DOTAÇÃO INICIAL	DOTAÇÃO ATUALIZADA (c)	DESPESAS EMPENHADAS		DESPESAS LIQUIDADAS		DESPESAS PAGAS	
			Até o bimestre (d)	% (d/c) x 100	Até o bimestre (e)	% (e/c) x 100	Até o bimestre (f)	% (f/c) x 100
ATENÇÃO BÁSICA (XI) = (IV + XXXII)	8.114.088,00	12.314.088,00	3.902.088,00	31,68	504.891,00	4,10	504.847,00	4,09
ASSISTÊNCIA HOSPITALAR E AMBULATORIAL (XLI) = (V + XXXIII)	60.875.300,00	63.948.795,53	45.549.394,65	71,22	7.486.033,67	11,70	7.486.033,67	11,70
SUPORTE PROFILÁTICO E TERAPÊUTICO (XLII) = (VI + XXXIV)	0,00	0,00	0,00	0,00	0,00	0,00	0,00	0,00
VIGILÂNCIA SANITÁRIA (XLIII) = (VII + XXXV)	0,00	0,00	0,00	0,00	0,00	0,00	0,00	0,00
VIGILÂNCIA EPIDEMIOLÓGICA (XLIV) = (VIII + XXXVI)	800.000,00	800.000,00	578.614,51	72,32	0,00	0,00	0,00	0,00
ALIMENTAÇÃO E NUTRIÇÃO (XLV) = (XIX + XXXVII)	0,00	0,00	0,00	0,00	0,00	0,00	0,00	0,00
OUTRAS SUBFUNÇÕES (XLVI) = (X + XXXVIII)	114.625.880,00	108.095.184,31	86.989.192,54	80,47	18.681.986,62	17,28	18.403.981,21	17,02
TOTAL DAS DESPESAS COM SAÚDE (XLVII) = (XI + XXXIX)	184.415.268,00	185.158.067,84	137.019.289,70	74,00	26.672.911,29	14,40	26.394.861,88	14,25

Daryse Saldanha Barros
Secretária Municipal de Fazenda
Mat. 137715-9

Livia Bello
Prefeita

Thome S. D. Araújo
CRC-RJ 133454/O-2
MAT. 964943-3



Município de Araruama Poder Executivo



RREO 1º BIMESTRE 2024

MUNICÍPIO DE ARARUAMA
RELATÓRIO RESUMIDO DA EXECUÇÃO ORÇAMENTÁRIA
DEMONSTRATIVO DAS PARCERIAS PÚBLICO-PRIVADAS
ORÇAMENTOS FISCAL E DA SEGURIDADE SOCIAL
PERÍODO DE REFERÊNCIA : 1º Bimestre / 2024

R\$1,00

RREO - Anexo 13 (Lei nº 11.079, de 30.12.2004, arts. 22, 25 e 28)

IMPACTOS DAS CONTRATAÇÕES DE PPP	SALDO TOTAL EM 31 DE DEZEMBRO DO EXERCÍCIO ANTERIOR	SALDO FINAL											
		Até o Bimestre											
TOTAL DE ATIVOS	0,00	0,00	0,00	0,00	0,00	0,00	0,00	0,00	0,00	0,00	0,00	0,00	0,00
Ativos Constituídos pela SPE	0,00	0,00	0,00	0,00	0,00	0,00	0,00	0,00	0,00	0,00	0,00	0,00	0,00
TOTAL DE PASSIVOS	0,00	0,00	0,00	0,00	0,00	0,00	0,00	0,00	0,00	0,00	0,00	0,00	0,00
Obrigações decorrentes de Ativos Constituídos pela SPE	0,00	0,00	0,00	0,00	0,00	0,00	0,00	0,00	0,00	0,00	0,00	0,00	0,00
Provisões de PPP	0,00	0,00	0,00	0,00	0,00	0,00	0,00	0,00	0,00	0,00	0,00	0,00	0,00
Outros Passivos	0,00	0,00	0,00	0,00	0,00	0,00	0,00	0,00	0,00	0,00	0,00	0,00	0,00
ATOS POTENCIAIS PASSIVOS	0,00	0,00	0,00	0,00	0,00	0,00	0,00	0,00	0,00	0,00	0,00	0,00	0,00
Obrigações Contratuais	0,00	0,00	0,00	0,00	0,00	0,00	0,00	0,00	0,00	0,00	0,00	0,00	0,00
Riscos não Provisionados	0,00	0,00	0,00	0,00	0,00	0,00	0,00	0,00	0,00	0,00	0,00	0,00	0,00
Garantias Concedidas	0,00	0,00	0,00	0,00	0,00	0,00	0,00	0,00	0,00	0,00	0,00	0,00	0,00
Outros Passivos Contingentes	0,00	0,00	0,00	0,00	0,00	0,00	0,00	0,00	0,00	0,00	0,00	0,00	0,00

DESPESAS DE PPP	EXERCÍCIO ANTERIOR	EXERCÍCIO CORRENTE	SALDO FINAL											
			Até o Bimestre											
DO ENTE FEDERADO, EXCETO ESTATAIS NÃO DEPENDENTES (I) = (I.1 + I.2)	0,00	0,00	0,00	0,00	0,00	0,00	0,00	0,00	0,00	0,00	0,00	0,00	0,00	
Contratadas (I.1)	0,00	0,00	0,00	0,00	0,00	0,00	0,00	0,00	0,00	0,00	0,00	0,00	0,00	
	0,00	0,00	0,00	0,00	0,00	0,00	0,00	0,00	0,00	0,00	0,00	0,00	0,00	
	0,00	0,00	0,00	0,00	0,00	0,00	0,00	0,00	0,00	0,00	0,00	0,00	0,00	
	0,00	0,00	0,00	0,00	0,00	0,00	0,00	0,00	0,00	0,00	0,00	0,00	0,00	
	0,00	0,00	0,00	0,00	0,00	0,00	0,00	0,00	0,00	0,00	0,00	0,00	0,00	
	0,00	0,00	0,00	0,00	0,00	0,00	0,00	0,00	0,00	0,00	0,00	0,00	0,00	
	0,00	0,00	0,00	0,00	0,00	0,00	0,00	0,00	0,00	0,00	0,00	0,00	0,00	
	0,00	0,00	0,00	0,00	0,00	0,00	0,00	0,00	0,00	0,00	0,00	0,00	0,00	
	0,00	0,00	0,00	0,00	0,00	0,00	0,00	0,00	0,00	0,00	0,00	0,00	0,00	
	0,00	0,00	0,00	0,00	0,00	0,00	0,00	0,00	0,00	0,00	0,00	0,00	0,00	
	0,00	0,00	0,00	0,00	0,00	0,00	0,00	0,00	0,00	0,00	0,00	0,00	0,00	
	0,00	0,00	0,00	0,00	0,00	0,00	0,00	0,00	0,00	0,00	0,00	0,00	0,00	
	0,00	0,00	0,00	0,00	0,00	0,00	0,00	0,00	0,00	0,00	0,00	0,00	0,00	
A contratar (I.2)	0,00	0,00	0,00	0,00	0,00	0,00	0,00	0,00	0,00	0,00	0,00	0,00	0,00	
	0,00	0,00	0,00	0,00	0,00	0,00	0,00	0,00	0,00	0,00	0,00	0,00	0,00	
	0,00	0,00	0,00	0,00	0,00	0,00	0,00	0,00	0,00	0,00	0,00	0,00	0,00	

Continua (1/3)

28 maio 2024 07:40:46

SIGFIS - Versão 2024

Dnyse Saia de Barros
Secretária Municipal de Fazenda
Mat. 137715-9

Livia Bello
Prelmia

Thome da Silva
CRC-RJ 13454/O-2
MAT. 994943-3



Município de Araruama Poder Executivo



RREO 1º BIMESTRE 2024

Continuação

MUNICÍPIO DE ARARUAMA
RELATÓRIO RESUMIDO DA EXECUÇÃO ORÇAMENTÁRIA
DEMONSTRATIVO DAS PARCERIAS PÚBLICO-PRIVADAS
ORÇAMENTOS FISCAL E DA SEGURIDADE SOCIAL
PERÍODO DE REFERÊNCIA : 1º Bimestre / 2024

RREO - Anexo 13 (Lei nº 11.079, de 30.12.2004, arts. 22, 25 e 28)

R\$1,00

	EXERCÍCIO ANTERIOR	EXERCÍCIO CORRENTE	2025	2026	2027	2028	2029	2030	2031	2032	2033
DESPESAS DE PPP	0,00	0,00	0,00	0,00	0,00	0,00	0,00	0,00	0,00	0,00	0,00
DAS ESTATAIS NÃO-DEPENDENTES (II) = (II.1 + II.2)	0,00	0,00	0,00	0,00	0,00	0,00	0,00	0,00	0,00	0,00	0,00
Contratadas (II.1)	0,00	0,00	0,00	0,00	0,00	0,00	0,00	0,00	0,00	0,00	0,00
A contratar (II.2)	0,00	0,00	0,00	0,00	0,00	0,00	0,00	0,00	0,00	0,00	0,00

Continua (2/3)

28 maio 2024 07:40:46

SIGFIS - Versão 2024

Dryse Sales da Barros
Secretária Municipal de Fazenda
Mat. 137715-9

Livia Bello
Prelata

Thome de Paula
CRC-RJ 13.5454/O-2
MAT. 994943-3



Município de Araruama Poder Executivo



RREO 1º BIMESTRE 2024

Continuação

MUNICÍPIO DE ARARUAMA
RELATÓRIO RESUMIDO DA EXECUÇÃO ORÇAMENTÁRIA
DEMONSTRATIVO DAS PARCERIAS PÚBLICO-PRIVADAS
ORÇAMENTOS FISCAL E DA SEGURIDADE SOCIAL
PERÍODO DE REFERÊNCIA : 1º Bimestre / 2024

RREO - Anexo 13 (Lei nº 11.079, de 30.12.2004, arts. 22, 25 e 28)

R\$1,00

DESPESAS DE PPP	EXERCÍCIO ANTERIOR	EXERCÍCIO CORRENTE	2025	2026	2027	2028	2029	2030	2031	2032	2033
TOTAL DAS DESPESAS DE PPP (II) = (I + II)	0,00	0,00	0,00	0,00	0,00	0,00	0,00	0,00	0,00	0,00	0,00
RECEITA CORRENTE LÍQUIDA (RCL) (IV)	0,00	0,00	0,00	0,00	0,00	0,00	0,00	0,00	0,00	0,00	0,00
TOTAL DAS DESPESAS CONSIDERADAS PARA O LIMITE (I)	0,00	0,00	0,00	0,00	0,00	0,00	0,00	0,00	0,00	0,00	0,00
TOTAL DAS DESPESAS CONSIDERADAS PARA O LIMITE / RCL (%) (V) = (I / IV)	0,00	0,00	0,00	0,00	0,00	0,00	0,00	0,00	0,00	0,00	0,00

Daryse Saito da Barros
Secretária Municipal de Fazenda
Mat. 137715-9

Livia Bello
Prefeita

Thone Daudino
CRC-RJ 18.545/O-2
MAT. 994943-3



Município de Araruama Poder Executivo



RREO 1º BIMESTRE 2024

MUNICÍPIO DE ARARUAMA
RELATÓRIO RESUMIDO DA EXECUÇÃO ORÇAMENTÁRIA
DEMONSTRATIVO SIMPLIFICADO DO RELATÓRIO RESUMIDO DA EXECUÇÃO ORÇAMENTÁRIA
ORÇAMENTOS FISCAL E DA SEGURIDADE SOCIAL
PERÍODO DE REFERÊNCIA : 1º Bimestre / 2024

RREO - Anexo 14 (LRF, Art. 48)

R\$1,00

BALANÇO ORÇAMENTÁRIO	
	Até o Bimestre
RECEITAS	
Previsão Inicial	969.567.201,00
Previsão Atualizada	969.567.201,00
Receitas Realizadas	205.567.547,67
Déficit Orçamentário	0,00
Saldos de Exercícios Anteriores (Utilizados para Créditos Adicionais)	600.000,00
DESPESAS	
Dotação Inicial	969.567.201,00
Dotação Atualizada	970.932.233,29
Despesas Empenhadas	602.844.155,35
Despesas Liquidadas	120.587.037,41
Despesas Pagas	118.826.168,50
Superávit Orçamentário	84.980.510,26
	Até o Bimestre
DESPESAS POR FUNÇÃO/SUBFUNÇÃO	Até o Bimestre
Despesas Empenhadas	602.844.155,35
Despesas Liquidadas	120.587.037,41
	Até o Bimestre
RECEITA CORRENTE LÍQUIDA - RCL	Até o Bimestre
Receita Corrente Líquida	972.082.732,57
Receita Corrente Líquida Ajustada para Cálculo dos Limites de Endividamento	972.082.732,57
Receita Corrente Líquida Ajustada para Cálculo dos Limites da Despesa com Pessoal	972.082.732,57
RECEITAS E DESPESAS DO REGIME PRÓPRIO DE PREVIDÊNCIA DOS SERVIDORES E DO SISTEMA DE PROTEÇÃO SOCIAL DOS MILITARES	Até o Bimestre
Fundo em Capitalização (PLANO PREVIDENCIÁRIO)	88.555.719,65
Receitas Previdenciárias Realizadas	11.769.322,46
Despesas Previdenciárias Empenhadas	55.005.563,68
Despesas Previdenciárias Liquidadas	10.185.718,55
Despesas Previdenciárias Pagas	10.011.511,05
Resultado Previdenciário	1.583.603,91

SIGFIS - Versão 2024

28 maio 2024 07:40:48

Continua (1 / 4)

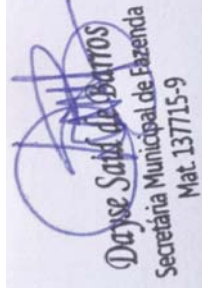
 Dnyse Sales da Barros
 Secretária Municipal de Fazenda
 Mat. 137715-9

 Livia Bello
 Prelito

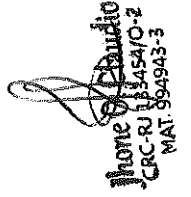
 Ilhone de Paula
 CRC-RJ 135454/O-2
 MAT. 994943-3



Município de Araruama Poder Executivo



RREO 1º BIMESTRE 2024

Continuação

MUNICÍPIO DE ARARUAMA
RELATÓRIO RESUMIDO DA EXECUÇÃO ORÇAMENTÁRIA
DEMONSTRATIVO SIMPLIFICADO DO RELATÓRIO RESUMIDO DA EXECUÇÃO ORÇAMENTÁRIA
ORÇAMENTOS FISCAL E DA SEGURIDADE SOCIAL
PERÍODO DE REFERÊNCIA : 1º Bimestre / 2024

R\$1,00

RECEITAS E DESPESAS DO REGIME PRÓPRIO DE PREVIDÊNCIA DOS SERVIDORES E DO SISTEMA DE PROTEÇÃO SOCIAL DOS MILITARES		Até o Bimestre		
FUNDO EM REPARTIÇÃO (PLANO FINANCEIRO)		0,00		
Receitas Previdenciárias Realizadas			0,00	
Despesas Previdenciárias Empenhadas			0,00	
Despesas Previdenciárias Liquidadas			0,00	
Despesas Previdenciárias Pagas			0,00	
Resultado Previdenciário			0,00	
Sistema de Proteção Social dos Militares - Inativos e Pensionistas			0,00	
Receitas Realizadas			0,00	
Despesas Empenhadas			0,00	
Despesas Liquidadas			0,00	
Despesas Pagas			0,00	
Resultado Associado às Pensões e aos Inativos Militares			0,00	
			0,00	
RESULTADOS PRIMÁRIO E NOMINAL	Meta Fixada no Anexo de Metas Fiscais da LDO (a)	Resultado Apurado Até o Bimestre (b)	% em Relação à Meta (b/a)	
RESULTADO PRIMÁRIO (SEM RPPS) - Acima da Linha	0,00	32.655.139,77	0,00	
RESULTADO NOMINAL (SEM RPPS) - Abaixo da Linha	0,00	15.566.764,63	0,00	
RESTOS A PAGAR POR PODER	Inscrição	CANCELAMENTO Até o Bimestre	PAGAMENTO Até o Bimestre	Saldo a pagar
RESTOS A PAGAR PROCESSADOS	17.774.798,03	6.810,27	3.045.323,58	14.722.664,18
Poder Executivo	17.774.798,03	6.810,27	3.045.323,58	14.722.664,18
Poder Legislativo	0,00	0,00	0,00	0,00
Poder Judiciário	0,00	0,00	0,00	0,00
Ministério Público	0,00	0,00	0,00	0,00
Defensoria Pública	0,00	0,00	0,00	0,00
RESTOS A PAGAR NÃO-PROCESSADOS	176.778.599,45	10.654.206,10	51.290.766,44	114.833.626,91
Poder Executivo	176.605.635,66	10.654.206,10	51.134.553,65	114.816.875,91
Poder Legislativo	172.963,79	0,00	156.212,79	16.751,00

28 maio 2024 07:40:48

SIGFIS - Versão 2024

Continua (2/4)

Dryse Sales da Barros
Secretaria Municipal de Fazenda
Mat. 137715-9

Livia Bello
Prelmia

Ilhone S. Paulo
CRC-RJ 13454/O-2
MAT. 994943-3



Município de Araruama Poder Executivo



RREO 1º BIMESTRE 2024

Continuação

MUNICÍPIO DE ARARUAMA
RELATÓRIO RESUMIDO DA EXECUÇÃO ORÇAMENTÁRIA
DEMONSTRATIVO SIMPLIFICADO DO RELATÓRIO RESUMIDO DA EXECUÇÃO ORÇAMENTÁRIA
ORÇAMENTOS FISCAL E DA SEGURIDADE SOCIAL
PERÍODO DE REFERÊNCIA : 1º Bimestre / 2024

RREO - Anexo 14 (LRF, Art. 48)

R\$1,00

RESTOS A PAGAR POR PODER	Inscrição	Cancelamento Até o Bimestre	Pagamento Até o Bimestre	Saldo a pagar	Limites Constitucionais Anuais	
					% Mínimo a Aplicar no Exercício	% Aplicado Até o Bimestre
Poder Judiciário	0,00	0,00	0,00	0,00		
Ministério Público	0,00	0,00	0,00	0,00		
Defensoria Pública	0,00	0,00	0,00	0,00		
TOTAL	194.553.397,48	10.661.016,37	54.336.090,02	129.556.291,09		
DESPESAS COM MANUTENÇÃO E DESENVOLVIMENTO DO ENSINO	Valor Apurado Até o Bimestre					
Mínimo Anual de 25% das Receitas de Impostos na Manutenção e Desenvolvimento do Ensino	2.724.925,74	26,00		0,00		
Mínimo Anual de 70% do FUNDEB na Remuneração dos Profissionais da Educação Básica	22.243.357,93	70,00		91,02		
Percentual de 50% da Complementação da União ao FUNDEB (VAAT) na Educação Infantil	0,00	0,00		0,00		
Mínimo de 15% da Complementação da União ao FUNDEB (VAAT) em Despesas de Capital	0,00	15,00		0,00		
RECEITAS DE OPERAÇÕES DE CRÉDITO E DESPESAS DE CAPITAL	Valor Apurado no Exercício	Saldo não realizado				
Receita de Operação de Crédito	0,00	0,00		0,00		
Despesa de Capital Líquida	0,00	0,00		0,00		
PROJEÇÃO ATUARIAL DOS REGIMES DE PREVIDÊNCIA E DO SISTEMA DE PROTEÇÃO SOCIAL DOS MILITARES	Exercício	10º Exercício	20º Exercício	35º Exercício		
Fundo em Capitalização (Plano Previdenciário)	0,00	0,00	0,00	0,00	0,00	0,00
Receitas Previdenciárias	0,00	0,00	0,00	0,00	0,00	0,00
Despesas Previdenciárias	0,00	0,00	0,00	0,00	0,00	0,00
Resultado Previdenciário	0,00	0,00	0,00	0,00	0,00	0,00
Fundo em Repartição (Plano Financeiro)	0,00	0,00	0,00	0,00	0,00	0,00
Receitas Previdenciárias	0,00	0,00	0,00	0,00	0,00	0,00
Despesas Previdenciárias	0,00	0,00	0,00	0,00	0,00	0,00
Resultado Previdenciário	0,00	0,00	0,00	0,00	0,00	0,00
Pensões e Inativos Militares	0,00	0,00	0,00	0,00	0,00	0,00
Receitas de Contribuições	0,00	0,00	0,00	0,00	0,00	0,00
Despesas com Pensões e Inativos	0,00	0,00	0,00	0,00	0,00	0,00

Continua (3 / 4)

28 maio 2024 07:40:48

SIGFIS - Versão 2024

Daryse Sales da Barros
Secretária Municipal de Fazenda
Mat. 137715-9

Livia Bello
Prelimio

Thone de Paudio
CRC-RJ 135454/O-2
MAT. 994943-3



Município de Araruama Poder Executivo



RREO 1º BIMESTRE 2024

Continuação

MUNICÍPIO DE ARARUAMA
RELATÓRIO RESUMIDO DA EXECUÇÃO ORÇAMENTÁRIA
DEMONSTRATIVO SIMPLIFICADO DO RELATÓRIO RESUMIDO DA EXECUÇÃO ORÇAMENTÁRIA
ORÇAMENTOS FISCAL E DA SEGURIDADE SOCIAL
PERÍODO DE REFERÊNCIA : 1º Bimestre / 2024

RREO - Anexo 14 (LRF, Art. 48)

R\$1,00

PROJEÇÃO ATUARIAL DOS REGIMES DE PREVIDÊNCIA E DO SISTEMA DE PROTEÇÃO SOCIAL DOS MILITARES Militares	Exercício	Valor Apurado no Exercício		35º Exercício
		10º Exercício	20º Exercício	
Resultado Associado às Pensões e aos Inativos Militares	0,00	0,00	0,00	0,00
RECEITA DA ALIENAÇÃO DE ATIVOS E APLICAÇÃO DOS RECURSOS		Saldo a Realizar		
Receitas da Alienação de Ativos		0,00	0,00	0,00
Aplicação dos Recursos da Alienação de Ativos		0,00	0,00	0,00
DESPESAS COM AÇÕES E SERVIÇOS PÚBLICOS DE SAÚDE		Limite Constitucional Anual		% Aplicado Até o Bimestre
Despesas com Ações e Serviços Públicos de Saúde executadas com recursos de impostos	12.506.963,50	% Mínimo a Aplicar no Exercício	15,00	15,67
DESPESAS DE CARÁTER CONTINUADO DERIVADAS DE PPP		Valor Apurado no Exercício Corrente		
Total das Despesas Consideradas para o Limite / RCL (%)				0,00

Daryse Sampaio Barros
Secretária Municipal de Fazenda
Mat. 137715-9

Livia Bello
Prefeita

Ilhone Sampaio
CRC-RJ 18.454/O-2
MAT. 994943-3



Município de Araruama

Poder Executivo



TERMO DE RESCISÃO UNILATERAL AO CONTRATO DE PRESTAÇÃO DE SERVIÇOS nº. 075/2023, QUE FAZEM ENTRE SI, DE UM LADO, COMO CONTRATANTE, O MUNICÍPIO DE ARAUAMA/RJ, E, DE OUTRO LADO, COMO CONTRATADA, A EMPRESA UNICOL CONSTRUTORA E SERVIÇOS LTDA.

Pelo presente instrumento, o **MUNICÍPIO DE ARARUAMA**, pessoa jurídica de direito público interno, com sede à Avenida John Kennedy, nº 120, Araruama, Centro, nesta Cidade, Inscrição no CNPJ sob o nº 28.531.762/0001-33, neste ato representado pela Exma. Sr.^a Prefeita do Município de Araruama, **Lívia Soares Bello da Silva**, residente e domiciliada nesta Cidade, e pelo Exmo. Sr. Secretário Municipal de Obras, Urbanismo e Serviços Públicos, **Claudio Leão Barreto**, residente e domiciliado nesta cidade, profere a presente **RESCISÃO UNILATERAL DO CONTRATO DE PRESTAÇÃO DE SERVIÇOS 075/2023**, celebrado com a empresa **UNICOL CONSTRUTORA E SERVIÇOS LTDA**, pessoa jurídica de direito privado, inscrita no CNPJ sob o nº 04.125.492/0001-00, com sede estabelecida à Rua dos Canarinhos, nº 582/Loja, Lote 719, Quadra 21, Parque Nanci, Maricá/RJ, CEP: 24.914-160, representada legalmente pelo Sr. Joelson Dias Teixeira, por conta do que restou demonstrado nos autos do processo administrativo nº 24.876/2022, com fulcro no artigo 78, incisos I, II, III e IV e artigo 79, inciso I da Lei nº 8.666/93, pelas seguintes razões:

Considerando, as informações constantes do processo administrativo nº 24.876/2022, notadamente no que tange a inexecução por parte da contratada no prosseguimento

do objeto contratual, conforme Termo Circunstanciado de fls. 3.061/3.071;

Considerando que a Secretaria Municipal de Obras, Urbanismo e Serviços Públicos notificou por 03 (três) vezes a contratada, visando o adimplemento do Contrato Administrativo em referência, e que infelizmente não houve êxito;

Considerando que a inexecução total ou parcial do contrato enseja a sua rescisão, com as consequências contratuais e as previstas em lei ou regulamento;

Considerando, os princípios que regem a Administração Pública, de alta relevância e amplo conhecimento, justificada e determinada pela máxima autoridade da esfera administrativa exaradas no processo administrativo competente, que justifica a rescisão da contratação em referência;

RESOLVE:

CLÁUSULA PRIMEIRA: Rescindir unilateralmente o CONTRATO DE PRESTAÇÃO DE SERVIÇOS 075/2023, que tem como objeto a "Contratação de empresa para execução de serviços de urbanização, drenagem e pavimentação em logradouros públicos Trecho da Rua Dr. Josino, Trecho da Rua Dr. Ernâni, Rua Nossa Senhora de Fátima, Rua Nossa Senhora das Graças, Rua C, Rua da Paz, Rua Projeta A, Travessa da Paz, Travessa Dona Olga e Rua Zé Mineiro, Fazendinha - Araruama - RJ", conforme proposta detalhe e demais especificações técnicas constante nos

autos do processo administrativo nº 24.876/2022.

PARÁGRAFO ÚNICO: Pelo presente instrumento de distrato unilateral, por razões de inadimplemento contratual por parte da Contratada de alta relevância e amplo conhecimento, esposadas nas considerações do preâmbulo do presente instrumento, como base na motivação exposta no processo administrativo nº 24.876/2022, fica a sua eficácia convalidada a contar da data de sua publicação, em veículos de divulgação do Município.

CLÁUSULA SEGUNDA: Referendada pelo que dispõe a cláusula primeira, revogam-se as disposições em contrário, considerando extintas as obrigações assumidas e convencionadas no contrato originário, sem prejuízo de que seja assegurado o exercício do contraditório e da ampla defesa (art. 78, parágrafo único cumulado com art. 109, parágrafo 3º da Lei nº 8.666/93), quando da ciência do presente instrumento.

Subscreve o presente termo em 06 (seis) vias de igual teor e para um só efeito.

Araruama, 27 de maio de 2024.

MUNICÍPIO DE ARARUAMA
LÍVIA BELLO
Prefeita

CLAUDIO LEÃO BARRETO
Secretário Municipal de Obras, Urbanismo e Serviços Públicos

CONTAS DO
#GOVRJ APROVADAS
MAIS UMA VEZ NO TCE-RJ

2021

2022

2023

Licença Ambiental de Araruama

PROCESSO Nº 19619/2023

SILVA & ABRANTES LTDA, CNPJ nº 27.892.868/0001-08, torna público que **RECEBEU** a **Licença Ambiental DE OPERAÇÃO nº 0061/2024**, de acordo com o Artigo 70 da Lei Complementar Nº 138/2018, para a(s) atividade(s) de Comércio varejista de combustíveis para veículos automotores; Comércio varejista de lubrificantes; Serviços de lavagem, lubrificação e polimento de veículos automotores, situada no seguinte endereço: Rua Oscarino Pereiro de Andrade, Nº 10, São Vicente de Paulo, Araruama-RJ.

Foi determinado o cumprimento das exigências contidas nas normas e instruções de Licenciamento da SEMAG.

PROCESSO Nº 9923/2024

F C Ribeiro Auto Center Eireli, CNPJ nº 25.115.540/0001-41, torna público que **RECEBEU** a **Licença Ambiental de operação nº 0070/2024**, de acordo com o Artigo 70 da Lei Complementar Nº 138/2018, para a(s) atividade(s) de Reparação e manutenção de veículos e comércio de peças, acessórios e lubrificantes de veículos, situada no seguinte endereço: Avenida Getúlio Vargas, 1507, centro, Araruama/RJ.

Foi determinado o cumprimento das exigências contidas nas normas e instruções de Licenciamento da SEMAG.

PROCESSO Nº 8211/2024

PEDRO FRANCISCO NUNES DA SILVA, inscrito no CPF sob o nº 830.601.388-34, torna público que **RECEBEU** a **Licença Ambiental de Instalação nº 0059/2024**, de acordo com o Decreto 047/2010, art. 8 §2, para a atividade de Projeto de Aprovação de Acréscimo Residencial Unifamiliar, situado na Rua São Jerônimo, Lote 13 Quadra 66 da Gleba C do Loteamento Cidade Atlântica Araruama – Praia Seca/RJ.

Foi determinado o cumprimento das exigências contidas nas normas e instruções de Licenciamento da SEMAG.

Licença Ambiental de Arraial do Cabo

PROCESSO Nº 2035/2024

JOSIMAR JOSÉ DA SILVA, inscrito no CPF sob o nº 967.146.117-49, torna público que **RECEBEU** da Secretaria Municipal de Ambiente e Saneamento de Arraial do Cabo, a **Licença Ambiental Simplificada**, com validade de 4 anos para Edificação Residencial Unifamiliar, desenvolvida no Lote 38 da Quadra 28 do Loteamento Villaggio Valtellina – Pernambuco – Arraial do Cabo/RJ.

Inscrições para o vestibular do Cederj 2024.2 são prorrogadas até 4 de junho

As inscrições para o Vestibular Cederj 2024.2, que encerrariam neste domingo (26), foram prorrogadas para o dia 4 de junho. A taxa de inscrição é no valor de R\$ 89,90 e deverá ser paga até 5 de junho.

O processo oferece cursos de graduação na modalidade semi-presencial nos 43 polos regionais do Centro de Educação Superior a Distância do Estado do Rio de Janeiro (Cederj). Os candidatos podem se inscrever de forma on-line.

O concurso contará com aproveitamento de notas do Exame Nacional do Ensino Médio (Enem). A prova será realizada no dia 30/06.

Confira no edital os cursos oferecidos em cada cidade com polo do Cederj e outras informações.

O concurso oferece 7.358 vagas em 16 cursos de graduação, sendo:

Administração
Administração Pública

Ciências Contábeis
Engenharia de Produção
Licenciatura em Ciências Biológicas
Licenciatura em Física
Licenciatura em Geografia
Licenciatura em História
Licenciatura em Letras
Licenciatura em Matemática
Licenciatura em Pedagogia
Licenciatura em Química
Licenciatura em Turismo
Tecnologia em Sistemas de Computação
Tecnologia em Gestão de Turismo
Tecnologia em Segurança Pública
Os aprovados vão estudar em sete instituições de ensino superior que compõem o Consórcio: Centro Federal de Educação Tecnológica Celso Suckow da Fonseca (Cefet/RJ), Universidade Estadual do Norte Fluminense (Uenf), Universidade do

Estado do Rio de Janeiro (Uerj), Universidade Federal Fluminense (UFF), Universidade Federal do Rio de Janeiro (UFRJ), Universidade Federal Rural do Rio de Janeiro (UFRRJ) e Universidade Federal do Estado do Rio de Janeiro (UniRio).

Os 43 Polos são: Bom Jesus do Itabapoana, Cardoso Moreira, Itaocara, Itaperuna, Miracema, Natividade, São Fidélis, São Francisco de Itabapoana, Bom Jardim, Cantagalo, Nova Friburgo, Santa Maria Madalena, Angra dos Reis, Barra do Piraí, Itaguaí, Mangaratiba, Miguel Pereira, Paracambi, Pinheiral, Piraí, Quatis, Resende, Volta Redonda, Cabo Frio, Macaé, Magé, Rio Bonito, Rio das Ostras, Saquarema, São Pedro da Aldeia, Petrópolis, Rio das Flores, Teresópolis, Três Rios, Belford Roxo, Duque de Caxias, Mesquita, Niterói, Nova Iguaçu, Paracambi, Rio de Janeiro (Rocinha e Campo Grande) e São Gonçalo.

UFF oferece assistência financeira gratuita no Núcleo de Atendimento ao Endividado

O Núcleo de Atendimento ao Endividado – NAE faz parte de um projeto de extensão oferecido pela Universidade Federal Fluminense – UFF, em Macaé. Este projeto, promovido pelo Departamento de Ciências Contábeis da UFF, é dirigido pelo professor João Antônio Salvador de Souza e tem como objetivo prestar

à população assistência financeira através de consultoria gratuita, orientando as pessoas através de atendimentos semanais, durante 3 meses, a organizarem sua rotina financeira com vistas a sair da situação de endividamento.

A primeira turma terá 30 vagas. É necessário ter renda fami-

liar (por pessoa) de até 1,5 salários mínimos, e estar com pelo menos uma prestação/conta em atraso. O período de inscrição vai até dia 03 de junho, próxima quarta-feira, e pode ser feita pelo endereço: <https://forms.gle/XKq7gahtNDLA9RHu7>. Serão selecionados os primeiros 30 inscritos que atendam a essas condições.

Estado pode ter política de prevenção a acidentes de trânsito

O Poder Executivo está autorizado a instituir uma política estadual de redução de mortes e acidentes no trânsito. É o que prevê a Lei 10.389/24, de autoria do deputado Danniel Librelon (REP), que foi sancionada pelo governador Cláudio Castro e publicada no Diário Oficial do Executivo da última sexta-feira (25). O principal objetivo da política é, em 10 anos, reduzir à metade o índice estadual de mortes por grupo de veículos e o índice estadual de mortos por grupo de habitantes no âmbito do Estado do Rio.

“O intuito é promover a segurança e a proteção dos cidadãos nos próximos anos. O presente instrumento servirá de ferramenta

estatística para um melhor planejamento de ações de prevenção e de suporte, tornando o trânsito mais seguro e poupando vidas”, declarou Librelon.

Vetos

O governador Cláudio Castro vetou dois trechos da norma. O primeiro deles previa que as metas propostas na política e os resultados obtidos no ano anterior seriam divulgados, em todas as mídias e nos sítios do órgão de trânsito, durante o mês nacional do trânsito e, especialmente, no dia 23 de setembro, dia nacional do trânsito.

O segundo previa a metodologia para o cumprimento das metas e a forma da coleta dos dados a

serem estabelecidas conjuntamente entre o CETRAN/RJ e os órgãos executivos de trânsito do Estado contemplados pelo Código Nacional de Trânsito.

“Os incisos em questão ao pretenderem definir datas e períodos para encaminhamento e divulgação dos resultados previstos acabam por dispor de forma excessivamente minuciosa sobre atribuições da Administração Pública”, justificou o governador. “Não se pode deixar de observar que já existe regramento específico acerca dos prazos citados, estabelecidos de forma diferente pela Lei Federal nº 13.614, de 11 de janeiro de 2018, o que poderia trazer embaraços à fiel aplicação da futura lei”, continuou.

ANUNCIE AQUI