



ESTADO DO RIO DE JANEIRO  
PREFEITURA DA CIDADE DE ARARUAMA/RJ  
SECRETARIA MUNICIPAL DE SAÚDE  
AUDIÊNCIA PÚBLICA - 3º QUADRIMESTRE 2021

# PRESTAÇÃO DE CONTAS



**3º. QUADRIMESTRE DE 2021**  
**(SETEMBRO, OUTUBRO, NOVEMBRO E DEZEMBRO)**



ESTADO DO RIO DE JANEIRO  
PREFEITURA DA CIDADE DE ARARUAMA/RJ  
SECRETARIA MUNICIPAL DE SAÚDE  
AUDIÊNCIA PÚBLICA - 3º QUADRIMESTRE 2021

## GESTORES MUNICIPAIS DO PERÍODO DE ELABORAÇÃO DO RELATÓRIO

### 1. Secretária de Saúde que Elaborou o Relatório

Nome: **ANA PAULA BRAGANÇA CORRÊA**

Data da Posse: 02 de agosto de 2018, renomeada em 01 janeiro de 2021, ato nº. 01 de 04 de janeiro de 2021.

#### 1.1.2. Subsecretária Municipal de Saúde

Nome: **GABRIELA LINHARES MATIAS DE CARVALHO**

Data da Posse: 01 de janeiro de 2021, ato de nomeação nº. 163 de 04 de janeiro de 2021.

### 1.2. Secretária de Saúde referente ao período do Relatório Quadrimestral

Nome: **ANA PAULA BRAGANÇA CORRÊA**

Data da Posse: 02 de agosto de 2018, renomeada em 01 janeiro de 2021, ato nº. 01 de 04 de janeiro de 2021.

#### 1.2.1. Subsecretária Municipal de Saúde

Nome: **GABRIELA LINHARES MATIAS DE CARVALHO**

Data da Posse: 01 de janeiro de 2021, ato de nomeação nº. 163 de 04 de janeiro de 2021.



ESTADO DO RIO DE JANEIRO  
PREFEITURA DA CIDADE DE ARARUAMA/RJ  
SECRETARIA MUNICIPAL DE SAÚDE  
AUDIÊNCIA PÚBLICA - 3º QUADRIMESTRE 2021

## PRECEDENTES LEGAIS PARA ESTRUTURAÇÃO

### **LEI COMPLEMENTAR Nº. 141/2012 QUE VERSA EM SEU ARTIGO Nº. 36:**

Determina a exigência de Relatório Quadrimestral de Prestação de Contas, assim como as informações mínimas, e determina sua apresentação em Audiência Pública na respectiva Casa Legislativa até o final dos meses de Maio, Setembro e Fevereiro.

### **CONSELHO NACIONAL DE SAÚDE (CNS), ATRAVÉS DA RESOLUÇÃO Nº. 459/2012:**

Determina Modelo Padronizado de Relatório Quadrimestral de Prestação de Contas.

## ATO DE PUBLICAÇÃO

Considerando as medidas de enfrentamento da propagação decorrente do Covid-19 decretadas pelo Estado e pelo município, em decorrência da situação de emergência em saúde, a realização e a apresentação da AUDIÊNCIA PÚBLICA referente ao relatório detalhado do 3º. Quadrimestre de 2021, acontece de FORMA REMOTA na Câmara Municipal de Araruama, em 18/02/2022, às 16 horas, conforme publicado na edição nº 955, páginas 11, de 07 de janeiro de 2021, no L

ogus notícias, edital de convocação nº. 001/2022. Em cumprimento a Lei Complementar nº. 141/2012, o Relatório será enviado ao Conselho Municipal de Saúde, através do sistema DigiSUS Gestor e por meio impresso, para apreciação. A apresentação e o relatório detalhado serão publicados no Portal de transparência do site oficial da Prefeitura Municipal de Araruama.



ESTADO DO RIO DE JANEIRO  
PREFEITURA DA CIDADE DE ARARUAMA/RJ  
SECRETARIA MUNICIPAL DE SAÚDE  
AUDIÊNCIA PÚBLICA - 3º QUADRIMESTRE 2021

## REDE FÍSICA PRESTADORA DE SERVIÇOS AO SUS

### 1.1. Por tipo de estabelecimento e gestão

#### Período 12/2021

##### REDE FÍSICA DE ESTABELECIMENTO DE SAÚDE POR TIPO DE ESTABELECIMENTO

TIPO DE ESTABELECIMENTO	DUPLA	ESTADUAL	MUNICIPAL	TOTAL
HOSPITAL GERAL	0	1	3	4
CENTRO DE ATENCAO PSICOSSOCIAL	0	0	2	2
LABORATORIO DE SAUDE PUBLICA	0	0	1	1
UNIDADE DE APOIO DIAGNOSE E TERAPIA (SADT ISOLADO)	0	0	5	5
POSTO DE SAUDE	0	0	20	20
UNIDADE MOVEL TERRESTRE	0	0	2	2
CENTRO DE ATENCAO HEMOTERAPIA E OU HEMATOLOGICA	0	0	1	1
CENTRAL DE GESTAO EM SAUDE	0	0	1	1
CLINICA/CENTRO DE ESPECIALIDADE	0	0	3	3
UNIDADE DE VIGILANCIA EM SAUDE	0	0	1	1
POLO ACADEMIA DA SAUDE	0	0	1	1
POLICLINICA	0	0	4	4
PRONTO ATENDIMENTO	0	0	1	1
<b>Total</b>	<b>0</b>	<b>1</b>	<b>45</b>	<b>46</b>

Observação: Os dados apresentados referem-se ao número de estabelecimentos de saúde públicos ou prestadores de serviços ao SUS

Fonte: Cadastro Nacional de Estabelecimentos de Saúde (CNES)

Data da consulta: 24/01/2022.



ESTADO DO RIO DE JANEIRO  
PREFEITURA DA CIDADE DE ARARUAMA/RJ  
SECRETARIA MUNICIPAL DE SAÚDE  
AUDIÊNCIA PÚBLICA - 3º QUADRIMESTRE 2021

## REDE FÍSICA PRESTADORA DE SERVIÇOS AO SUS

### 1.2. Por natureza jurídica

**Período 12/2021**

#### Rede física de estabelecimentos de saúde por natureza jurídica

Natureza Jurídica	Municipal	Estadual	Dupla	Total
<b>ADMINISTRACAO PUBLICA</b>				
ORGAO PUBLICO DO PODER EXECUTIVO MUNICIPAL	37	0	0	37
ORGAO PUBLICO DO PODER EXECUTIVO ESTADUAL OU DO DISTRITO FEDERAL	0	1	0	1
<b>ENTIDADES EMPRESARIAIS</b>				
EMPRESARIO (INDIVIDUAL)	1	0	0	1
SOCIEDADE SIMPLES LIMITADA	1	0	0	1
SOCIEDADE EMPRESARIA LIMITADA	6	0	0	6
<b>ENTIDADES SEM FINS LUCRATIVOS</b>				
<b>PESSOAS FISICAS</b>				
<b>Total</b>	<b>45</b>	<b>1</b>	<b>0</b>	<b>46</b>

Observação: Os dados apresentados referem-se ao número de estabelecimentos de saúde públicos ou prestadores de serviços ao SUS

Fonte: Cadastro Nacional de Estabelecimentos de Saúde (CNES)

Data da consulta: 24/01/2022.



ESTADO DO RIO DE JANEIRO  
PREFEITURA DA CIDADE DE ARARUAMA/RJ  
SECRETARIA MUNICIPAL DE SAÚDE  
AUDIÊNCIA PÚBLICA - 3º QUADRIMESTRE 2021

## DADOS DEMOGRÁFICOS E DE MORBIMORTALIDADE

### População estimada por sexo e faixa etária

Faixa Etária	Masculino	Feminino	Total
0 a 4 anos	4612	4.398	9.010
5 a 9 anos	4485	4.280	8.765
10 a 14 anos	4102	3.784	7.886
15 a 19 anos	4161	4.039	8.200
20 a 29 anos	9676	9.828	19.504
30 a 39 anos	9229	9.855	19.084
40 a 49 anos	8617	9.960	18.577
50 a 59 anos	8353	9.523	17.876
60 a 69 anos	6382	7.397	13.779
70 a 79 anos	3413	4.310	7.723
80 anos e mais	1547	2.342	3.889
<b>Total</b>	<b>64.577</b>	<b>69.716</b>	<b>134.293</b>

Fonte: Estimativas preliminares elaboradas pelo Ministério da Saúde/SVS/CGIAE (DataSUS/Tabnet). Disponível em: <https://digisusgmp.saude.gov.br/admin/relatorio-gestao/relatorio-anual/2020/3/3>  
Data da consulta: 14/01/2022



ESTADO DO RIO DE JANEIRO  
PREFEITURA DA CIDADE DE ARARUAMA/RJ  
SECRETARIA MUNICIPAL DE SAÚDE  
AUDIÊNCIA PÚBLICA - 3º QUADRIMESTRE 2021

## DADOS DEMOGRÁFICOS E DE MORBIMORTALIDADE

Principais causas de internação - Morbidade Hospitalar de residentes, segundo capítulo CID-10	2021
I. Algumas doenças infecciosas e parasitárias	445
II. Neoplasias (tumores)	319
III. Doenças sangue órgãos hemat e transt imunitár	22
IV. Doenças endócrinas nutricionais e metabólicas	56
V. Transtornos mentais e comportamentais	4
VI. Doenças do sistema nervoso	34
VII. Doenças do olho e anexos	506
VIII. Doenças do ouvido e da apófise mastóide	3
IX. Doenças do aparelho circulatório	227
X. Doenças do aparelho respiratório	73
XI. Doenças do aparelho digestivo	260
XII. Doenças da pele e do tecido subcutâneo	22
XIII. Doenças sist osteomuscular e tec conjuntivo	90
XIV. Doenças do aparelho geniturinário	182
XV. Gravidez parto e puerpério	1.282
XVI. Algumas afec originadas no período perinatal	67
XVII. Malf cong deformid e anomalias cromossômicas	53
XVIII. Sint sinais e achad anorm ex clín e laborat	43
XIX. Lesões enven e alg out conseq causas externas	452
XX. Contatos com serviços de saúde	71
<b>Total</b>	<b>4.211</b>

Fonte: Sistema de Informações sobre Nascidos Vivos (MS/SVS/DASIS/SINASC)

Data da consulta: 14/01/2022.



ESTADO DO RIO DE JANEIRO  
PREFEITURA DA CIDADE DE ARARUAMA/RJ  
SECRETARIA MUNICIPAL DE SAÚDE  
AUDIÊNCIA PÚBLICA - 3º QUADRIMESTRE 2021

## AGRAVOS NOTIFICADOS DO SINAN

### Número de casos notificados e coeficiente de incidência por Agravos

Tipo : Residência

Total por Município

De 01/09/2021 até 31/12/2021

Ano : 2021

Município: ARARUAMA

Agravos	Regional:	População	Nº Casos	Coeficiente de Incidência
ACIDENTE POR ANIMAIS PECONHENTOS		*	5	*
ATENDIMENTO ANTI-RABICO		*	41	*
ESPOROTRICOSE		*	6	*
HEPATITES VIRAIS		*	2	*
MALARIA		*	1	*
OUTRAS DOENCAS DE TRANSMISSAO PREDOMINANTEMENTE SEXUAL,NAO CLASSIFICADAS EM OUTRA PARTE			27	*
SIFILIS CONGENITA		*	12	*
SIFILIS EM GESTANTE		*	9	*
SIFILIS NAO ESPECIFICADA		*	19	*
VIOLENCIA INTERPESSOAL/AUTOPROVOCADA		*	71	*
<b>TOTAL</b>			<b>193</b>	





ESTADO DO RIO DE JANEIRO  
PREFEITURA DA CIDADE DE ARARUAMA/RJ  
SECRETARIA MUNICIPAL DE SAÚDE  
AUDIÊNCIA PÚBLICA - 3º QUADRIMESTRE 2021

## INFOGRÁFICO – COVID 19

araruama.rj.gov.br/monitoramento/



PREFEITURA  
**ARARUAMA**

CORONA VÍRUS INFOGRÁFICOS

Atualizado em 17/01/2022, às 17:55

### PAINEL DE MONITORAMENTO

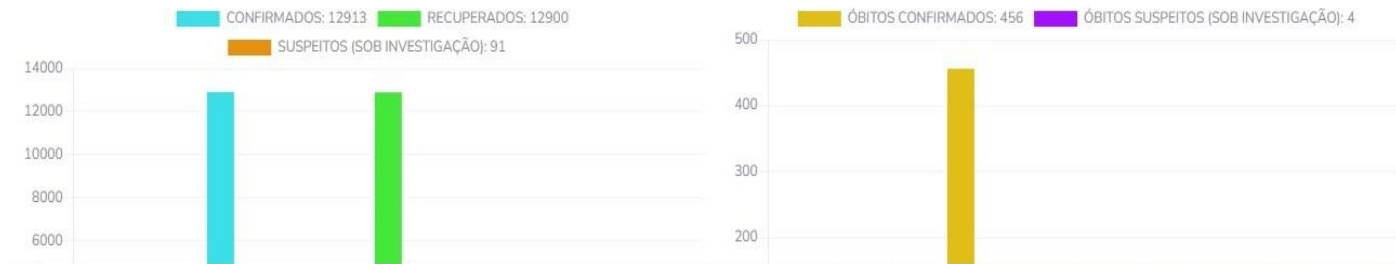

- O infográfico corresponde aos dados acumulados



ESTADO DO RIO DE JANEIRO  
PREFEITURA DA CIDADE DE ARARUAMA/RJ  
SECRETARIA MUNICIPAL DE SAÚDE  
AUDIÊNCIA PÚBLICA - 3º QUADRIMESTRE 2021

## INFOGRÁFICO – COVID 19

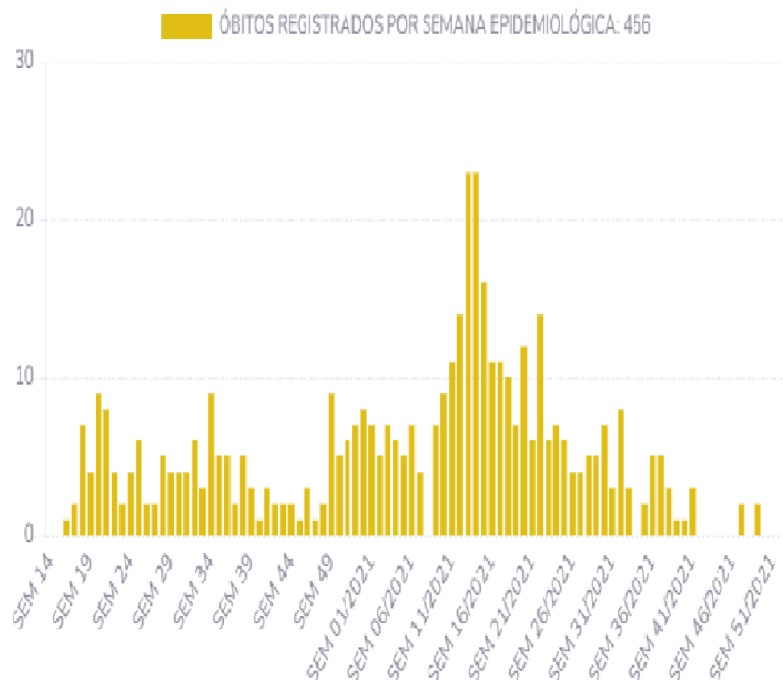
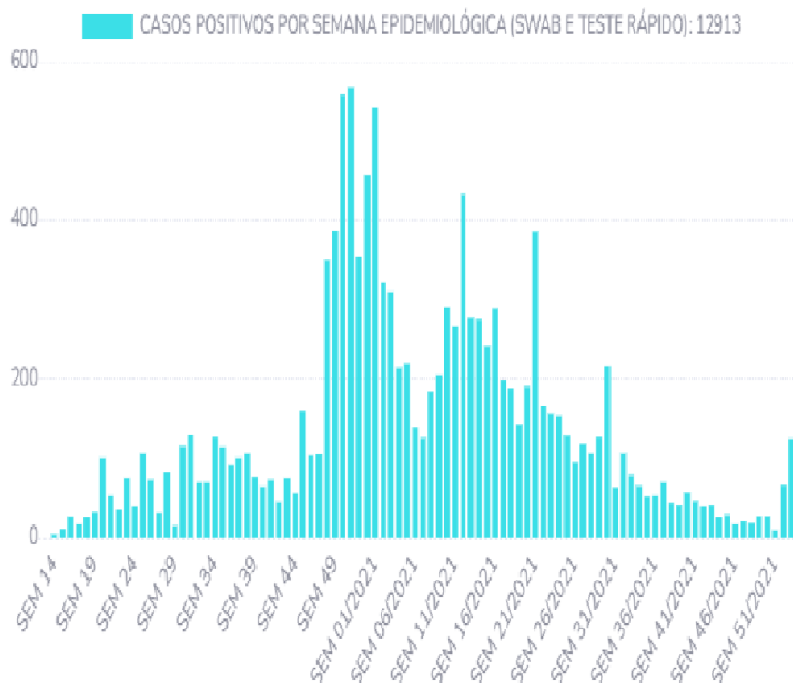

• Período de abril a dezembro de 2021



ESTADO DO RIO DE JANEIRO  
PREFEITURA DA CIDADE DE ARARUAMA/RJ  
SECRETARIA MUNICIPAL DE SAÚDE  
AUDIÊNCIA PÚBLICA - 3º QUADRIMESTRE 2021

DADOS DA PRODUÇÃO DE SERVIÇOS NO SUS - VIGILÂNCIA EPIDEMIOLÓGICA  
RESPONSÁVEL PELAS INFORMAÇÕES LUDMILLA SIQUEIRA BRUM – COORDENADORA

**TABELA 1.** Número total de óbitos em residentes ocorridos no período.

Meses	Óbitos por Residência
Setembro	101
Outubro	97
Novembro	87
Dezembro	106
Total	391

•Fonte: Sistema de Informação de Mortalidade (SIM)  
•\*os dados sofrerão alteração após término da digitação.

**TABELA 2.** Número absoluto de óbitos investigados segundo a sua classificação no período.

Tipo de óbito	1º. Quadrimestre		2º. Quadrimestre		3º. Quadrimestre	
	Inseridos	Investigados	Inseridos	Investigados	Inseridos	Investigados
Materno declarado	2	2	1	1	0	0
Mulher Idade Fértil	33	33	25	25	16	13
Óbito Fetal	8	8	7	7	4	3
Óbito Infantil	11	10	9	4	3	1

•Fonte: Sistema de Informação de Mortalidade (SIM)  
•O número de ÓBITOS poderá sofrer alteração, pois ainda existem declarações a serem digitadas.



ESTADO DO RIO DE JANEIRO  
PREFEITURA DA CIDADE DE ARARUAMA/RJ  
SECRETARIA MUNICIPAL DE SAÚDE  
AUDIÊNCIA PÚBLICA - 3º QUADRIMESTRE 2021

DADOS DA PRODUÇÃO DE SERVIÇOS NO SUS - VIGILÂNCIA EPIDEMIOLÓGICA  
RESPONSÁVEL PELAS INFORMAÇÕES LUDMILLA SIQUEIRA BRUM – COORDENADORA

**TABELA 3.** Número de Nascidos Vivos no Município no período.

- Foram 462, o número total de nascidos vivos por residência da mãe no período de setembro a dezembro de 2021 .

Meses	Ocorridos em Araruama		Ocorridos em outro município	Total de NV residentes
	Não residentes	Residentes		
Setembro	5	96	8	<b>104</b>
Outubro	7	108	19	<b>127</b>
Novembro	7	108	9	<b>117</b>
Dezembro	4	101	12	<b>113</b>

\*Fonte: Sistema de Informação de Nascidos Vivos.

\*\*O número de nascidos vivos poderá sofrer alteração após atualização das digitações.

**SINAN** – inserção das notificações no Sistema de Informação, busca ativa e fechamento oportuno das notificações com investigação e encerramento dos casos; em anexo agravos notificados e confirmados no período de setembro a dezembro.



ESTADO DO RIO DE JANEIRO  
PREFEITURA DA CIDADE DE ARARUAMA/RJ  
SECRETARIA MUNICIPAL DE SAÚDE  
AUDIÊNCIA PÚBLICA - 3º QUADRIMESTRE 2021

INDICADORES DE PACTUAÇÃO INTERFEDERATIVA 2017-2021, estabelecida pela Resolução CIT nº. 8, de 24 de novembro de 2016, definidos pelo Caderno de Indicadores 2017-2021

Nº.	INDICADORES DE PACTUAÇÃO INTERFEDERATIVA	META 2021	RESULTADO DO QUADRIMESTRE	RESULTADO ACUMULADO (ANUAL)
1	Mortalidade prematura (de 30 a 69 anos) pelo conjunto das 4 principais DCNT (doenças do aparelho circulatório, câncer, diabetes e doenças respiratórias crônicas)	387,06	sem apuração	Sem apuração
2	Proporção de óbitos de mulheres em idade fértil (10 a 49 anos) investigados.	90%	sem apuração	98,67%
3	Proporção de registro de óbitos com causa básica definida	85	sem apuração	87,1
4	Proporção de vacinas selecionadas do Calendário Nacional de Vacinação para crianças menores de dois anos de idade - Pentavalente 3ª dose, Pneumocócica 10-valente 2ª dose, Poliomielite 3ª dose e Tríplice viral 1ª dose - com cobertura vacinal preconizada	50	Sem apuração	sem apuração
5	Proporção de casos de doenças de notificação compulsória imediata (DNCI) encerrados em até 60 dias após notificação.	85	sem Apuração	sem apuração
6	Proporção de cura dos casos novos de hanseníase diagnosticados nos anos das coortes	90	88*	sem apuração
7	Número de Casos Autóctones de Malária	N/A	N/A ao RJ	N/A ao RJ
8	Número de casos novos de sífilis congênita em menores de um ano de idade	38	5*	46
9	Número de casos novos de aids em menores de 5 anos.	0	0	0
10	Proporção de análises realizadas em amostras de água para consumo humano quanto aos parâmetros coliformes totais, cloro residual livre e turbidez	100	sem apuração	sem apuração
11	Razão de exames citopatológicos do colo do útero em mulheres de 25 a 64 anos na população residente de determinado local e a população da mesma faixa etária	0,44	sem apuração	0,34*
12	Razão de exames de mamografia de rastreamento realizados em mulheres de 50 a 69 anos na população residente de determinado local e população da mesma faixa etária.	0,28	sem apuração	0,23*
13	Proporção de parto normal no Sistema Único de Saúde e na Saúde Suplementar	45	sem apuração	40,7
14	Proporção de gravidez na adolescência entre as faixas etárias 10 a 19 anos	16	sem apuração	14,2
15	Taxa de mortalidade infantil	12	Sem apuração	15,24*
16	Número de óbitos maternos em determinado período e local de residência	1	sem apuração	3
17	Cobertura populacional estimada pelas equipes de Atenção Básica	50	sem apuração	sem apuração
18	Cobertura de acompanhamento das condicionalidades de Saúde do Programa Bolsa Família (PBF)	50	sem apuração	31,3
19	Cobertura populacional estimada de saúde bucal na atenção básica	30	sem apuração	sem apuração
21	Ações de matriciamento sistemático realizadas por CAPS com equipes de Atenção Básica	100	100	100
22	Número de ciclos que atingiram mínimo de 80% de cobertura de imóveis visitados para controle vetorial da dengue	2	sem apuração	sem apuração
23	Proporção de preenchimento do campo ocupação nas notificações de agravos relacionados ao trabalho.	85	sem apuração	97,6

Resultados disponíveis em: <https://www.saude.rj.gov.br/informacao-sus/dados-sus/2020/11/indicadores>

(\*) Resultado disponibilizado pela coordenação do programa.



ESTADO DO RIO DE JANEIRO  
PREFEITURA DA CIDADE DE ARARUAMA/RJ  
SECRETARIA MUNICIPAL DE SAÚDE  
AUDIÊNCIA PÚBLICA - 3º QUADRIMESTRE 2021

**Pactuação Bipartite**, estabelecida pela Deliberação CIB-RJ nº. 5.709, de 07 de fevereiro de 2019 e atualizada pela Deliberação CIB-RJ nº. 5.970 de 10 de outubro de 2019, definidos pelo Caderno de Indicadores Bipartite 2020

Nº.	INDICADORES DE PACTUAÇÃO INTERFEDERATIVA	META 2021	RESULTADO DO QUADRIMESTRE	RESULTADO ACUMULADO (ANUAL)
24*	Proporção de notificações de violência interpessoal e autoprovocada com o campo raça/cor preenchido com informação válida	40,0	87,3	93,2
24*	proporção de unidades de saúde que atendem ao sus que realizam notificação de violência, doméstica, sexual e outras violências **	7	sem apuração	7*
25	Municípios com Ouvidoria Implantada	1	1	1
26	Proporção de óbitos maternos investigados	100,0	sem apuração	100%
27	Proporção de óbitos infantis e fetais investigados	80,0	47,37	67,9
28	Percentual de casos notificados com ANTI-HCV reagente que realizaram exames de HCV-RNA	50,0	sem apuração	sem apuração
29	Proporção de exame ANTI-HIV realizados entre os casos novos de tuberculose	90,0	78,46	70,0
30	Proporção de cura de casos novos de tuberculose pulmonar com confirmação laboratorial	80,0	50,0	sem apuração
31	Proporção de nascidos vivos de mães com sete ou mais consultas de pré - natal	63,0	sem apuração	63,6
32	percentual de indivíduos com 13 anos ou mais com primeiro CD4+ acima de 350 CÉLS/ML	85,0	50,00	52,9
33	Proporção de animais vacinados na campanha de vacinação antirrábica	87,0	sem apuração	sem apuração
34	Cobertura de centros de atenção psicossocial	0,95	Sem apuração	0,74

\* Indicador 24 - Notificação de violência, doméstica, sexual e outras violências (Pactuação 2020 e Pactuação 2019)

\*\* Cosac, HMPASC, HERC, UPA, Hclagos, Hospital Dr<sup>a</sup>. Jacqueline Prates e Caps.

Resultados disponíveis em: <https://www.saude.rj.gov.br/informacao-sus/dados-sus/2020/11/indicadores>

(\*) Resultado disponibilizado pela coordenação do programa.



ESTADO DO RIO DE JANEIRO  
PREFEITURA DA CIDADE DE ARARUAMA/RJ  
SECRETARIA MUNICIPAL DE SAÚDE  
AUDIÊNCIA PÚBLICA - 3º QUADRIMESTRE 2021

MONTANTE E FONTE DE RECURSOS APLICADOS NO PERÍODO  
FUNDO MUNICIPAL DE SAÚDE  
SISTEMA DE CONTABILIDADE E ORÇAMENTO PÚBLICO – EXERCÍCIO: 2021  
DESPESAS POR DETALHAMENTO  
PERÍODO: 01/09/2021 a 31/12/2021  
RESPONSÁVEL PELAS INFORMAÇÕES : SANDRO RAMALHO PESSOA  
COORDENADOR DO FUNDO MUNICIPAL DE SAÚDE

CÓDIGOS	ESPECIFICAÇÃO	DOTAÇÃO INICIAL 2021	DOTAÇÃO ATUALIZADA 2021	DESPESA EMPENHADA 2021	DESPESA LIQUIDADADA 2021	DESPESA PAGA 2021
122 - ADMINISTRAÇÃO GERAL						
3.0.00.00.00.00.00.00	DESPESAS CORRENTES	33.315.000,00	103.949.505,53	99.950.819,81	94.146.259,04	93.912.534,93
3.1.00.00.00.00.00.00	PESSOAL E ENCARS SOCIAIS	21.765.000,00	65.049.997,10	62.709.109,83	62.709.109,83	62.602.333,21
3.1.90.00.00.00.00.00	Aplicações Diretas	20.665.000,00	59.652.251,25	57.699.008,56	57.699.008,56	57.592.231,94
3.1.90.04.00.00.00.00	Contratação por Tempo Determinado	8.850.000,00	29.144.538,87	27.268.253,16	27.268.253,16	27.252.779,73
3.1.90.04.99.00.00.00	Outros	0,00	0,00	27.268.253,16	27.268.253,16	27.252.779,73
3.1.90.11.00.00.00.00	Vencimentos e Vantagens Fixas - Pessoal Civil	9.500.000,00	22.749.840,39	22.672.887,93	22.672.887,93	22.581.584,74
3.1.90.11.99.00.00.00	Outros	0,00	0,00	22.672.887,93	22.672.887,93	22.581.584,74
3.1.90.13.00.00.00.00	Obrigações Patronais	1.800.000,00	7.757.871,99	7.757.867,47	7.757.867,47	7.757.867,47
3.1.90.13.03.00.00.00	Contribuição Patronal para o INSS (exceto a Incidente sobre o FUNDEB)	0,00	0,00	3.554.713,66	3.554.713,66	3.554.713,66
3.1.90.13.99.00.00.00	Outras Obrigações Patronais	0,00	0,00	4.203.153,81	4.203.153,81	4.203.153,81
3.1.90.92.00.00.00.00	Despesas de Exercícios Anteriores	515.000,00	0,00	0,00	0,00	0,00
3.1.91.00.00.00.00.00	Aplicação Direta Decorrente de Operação entre Órgãos	1.100.000,00	5.397.745,85	5.010.101,27	5.010.101,27	5.010.101,27
3.1.91.13.00.00.00.00	Contribuições Patronais	1.100.000,00	5.397.745,85	5.010.101,27	5.010.101,27	5.010.101,27
3.1.91.13.99.00.00.00	Outras Obrigações Patronais	0,00	0,00	5.010.101,27	5.010.101,27	5.010.101,27
3.3.00.00.00.00.00.00	Outras Despesas Correntes	11.550.000,00	38.899.508,43	37.241.709,98	31.437.149,21	31.310.201,72
3.3.20.00.00.00.00.00	Transferências à União	0,00	432.600,00	432.600,00	432.600,00	432.600,00
3.3.20.93.00.00.00.00	Indenizações e Restituições	0,00	432.600,00	432.600,00	432.600,00	432.600,00
3.3.20.93.99.00.00.00	RESTITUICOES E INDENIZACOES A UNIAO	0,00	0,00	432.600,00	432.600,00	432.600,00
3.3.70.00.00.00.00.00	Transferências a Instituições Multigovernamentais	250.000,00	2.158.051,44	2.158.051,44	157.506,91	143.188,10
3.3.70.41.00.00.00.00	Contribuições	250.000,00	2.158.051,44	2.158.051,44	157.506,91	143.188,10
3.3.90.00.00.00.00.00	Aplicações Diretas	11.300.000,00	36.308.856,99	34.651.058,54	30.847.042,30	30.734.413,62
3.3.90.30.00.00.00.00	Material de Consumo	2.015.000,00	13.475.933,06	13.358.626,25	12.050.585,66	12.044.314,66
3.3.90.30.01.00.00.00	Combustíveis e Lubrificantes Automotivos	0,00	0,00	694.066,20	595.816,20	595.816,20
3.3.90.30.04.00.00.00	Gás Engarrafado	0,00	0,00	3.655,00	3.655,00	3.655,00
3.3.90.30.07.00.00.00	Gêneros de Alimentação	0,00	0,00	1.627.295,07	1.030.775,33	1.030.775,33
3.3.90.30.09.00.00.00	Medicamentos	0,00	0,00	4.087.897,12	3.958.629,88	3.958.629,88
3.3.90.30.10.00.00.00	Material Odontológico	0,00	0,00	4.653,17	4.653,17	4.653,17



CÓDIGOS	ESPECIFICAÇÃO	DOTAÇÃO INICIAL 2021	DOTAÇÃO ATUALIZADA 2021	DESPESA EMPENHADA 2021	DESPESA LIQUIDADADA 2021	DESPESA PAGA 2021
3.3.90.30.16.00.00.00	Material de Expediente	0,00	0,00	554.803,05	532.518,05	532.518,05
3.3.90.30.17.00.00.00	Material de Processamento de Dados	0,00	0,00	26.648,79	26.648,79	26.648,79
3.3.90.30.22.00.00.00	Material de Limpeza e Produção de Higienização	0,00	0,00	526.528,10	526.528,10	526.528,10
3.3.90.30.26.00.00.00	Material Elétrico e Eletrônico	0,00	0,00	2.247,84	2.247,84	2.247,84
3.3.90.30.30.00.00.00	Material para Comunicações	0,00	0,00	7.070,00	7.070,00	7.070,00
3.3.90.30.34.00.00.00	Material Laboratorial	0,00	0,00	546.357,52	546.357,52	546.357,52
3.3.90.30.35.00.00.00	Material Hospitalar	0,00	0,00	3.381.790,28	3.381.790,28	3.381.790,28
3.3.90.30.37.00.00.00	Material para Manutenção de Veículos	0,00	0,00	614.392,71	585.841,90	585.841,90
3.3.90.30.99.00.00.00	Outros Materiais de Consumo	0,00	0,00	1.281.221,40	848.053,60	841.782,60
3.3.90.35.00.00.00.00	Serviços de Consultoria	80.000,00	53.440,33	53.440,33	53.440,33	53.440,33
3.3.90.35.01.00.00.00	Consultoria e Assessoria Contábil	0,00	0,00	53.440,33	53.440,33	53.440,33
3.3.90.36.00.00.00.00	Outros Serviços de Terceiros - Pessoa Física	665.000,00	1.065.000,00	1.065.000,00	1.065.000,00	1.065.000,00
3.3.90.36.99.00.00.00	Outros Serviços de Pessoa Física	0,00	0,00	1.065.000,00	1.065.000,00	1.065.000,00
3.3.90.39.00.00.00.00	Outros Serviços de Terceiros - Pessoa Jurídica	4.631.375,00	13.563.315,30	12.268.166,24	10.578.193,03	10.485.185,12
3.3.90.39.05.00.00.00	Serviços Técnicos Profissionais	0,00	0,00	9.442,00	9.442,00	9.442,00
3.3.90.39.11.00.00.00	Locação de Softwares	0,00	0,00	187.200,00	54.205,69	42.923,40
3.3.90.39.12.00.00.00	Locação de Máquinas e Equipamentos	0,00	0,00	2.887.416,51	2.395.716,83	2.387.216,83
3.3.90.39.13.00.00.00	Locação de Bens Móveis Tangíveis ou Intangíveis, de Outras Naturezas	0,00	0,00	706.639,81	643.200,00	640.400,00
3.3.90.39.15.00.00.00	Manutenção e Conservação de Máquinas e Equipamentos	0,00	0,00	608.350,94	572.476,40	572.476,40
3.3.90.39.16.00.00.00	Manutenção e Conservação de Veículos	0,00	0,00	322.298,10	292.051,29	288.694,08
3.3.90.39.22.00.00.00	Multas Indedutíveis	0,00	0,00	2.460,26	2.460,26	2.460,26
3.3.90.39.29.00.00.00	Serviços de Energia Elétrica	0,00	0,00	2.131.473,85	2.131.078,19	2.128.501,81
3.3.90.39.30.00.00.00	Serviços de Água e Esgoto	0,00	0,00	987.428,32	987.428,32	924.538,29
3.3.90.39.33.00.00.00	Serviços de Comunicação em Geral	0,00	0,00	196.463,01	162.510,66	160.908,66
3.3.90.39.36.00.00.00	Serviço Médico-hospitalar, Odontológico e Laboratorial	0,00	0,00	216.000,00	216.000,00	216.000,00
3.3.90.39.48.00.00.00	Serviços Gráficos	0,00	0,00	137.981,96	137.386,76	137.386,76
3.3.90.39.53.00.00.00	Seguros em Geral	0,00	0,00	74.223,70	53.023,70	53.023,70
3.3.90.39.54.00.00.00	Confecção de Uniformes, Bandeiras e Flâmulas	0,00	0,00	2.040,00	2.040,00	2.040,00
3.3.90.39.61.00.00.00	Limpeza e Conservação	0,00	0,00	2.812.973,55	2.249.125,80	2.249.125,80

CÓDIGOS	ESPECIFICAÇÃO	DOTAÇÃO INICIAL 2021	DOTAÇÃO ATUALIZADA 2021	DESPESA EMPENHADA 2021	DESPESA LIQUIDADADA 2021	DESPESA PAGA 2021
3.3.90.39.64.00.00.00	Serviços Bancários	0,00	0,00	10.305,99	10.305,99	10.305,99
3.3.90.39.92.00.00.00	SERV. DE DESTINACAO DE RESIDUOS SOLIDOS	0,00	0,00	15.000,00	6.599,77	6.599,77
3.3.90.39.99.00.00.00	Outros Serviços de Terceiros - Pessoa Jurídica	0,00	0,00	960.468,24	653.141,37	653.141,37
3.3.90.48.00.00.00.00	Outros Auxílios Financeiros a Pessoas Físicas	80.000,00	979.430,12	977.505,12	973.916,03	960.811,36
3.3.90.48.99.00.00.00	DEMAIS AUXILIOS FINANCEIROS A PES FISICA	0,00	0,00	977.505,12	973.916,03	960.811,36
3.3.90.91.00.00.00.00	Sentenças Judiciais	3.478.625,00	7.171.493,48	6.928.075,90	6.125.662,55	6.125.662,15
3.3.90.91.02.00.00.00	SENTENÇAS JUDICIAIS - Serviços de Saúde	0,00	0,00	4.780,00	4.780,00	4.780,00
3.3.90.91.06.00.00.00	Sentença Judicial para Aquisição de Outros Insumos	0,00	0,00	407.215,01	167.273,08	167.273,08
3.3.90.91.99.00.00.00	Outras Sentenças Judiciais e Decisões Judiciais	0,00	0,00	6.516.080,89	5.953.609,47	5.953.609,07
3.3.90.92.00.00.00.00	Despesas de Exercícios Anteriores	200.000,00	0,00	0,00	0,00	0,00
3.3.90.93.00.00.00.00	Indenizações e Restituições	150.000,00	244,70	244,70	244,70	0,00
3.3.90.93.50.00.00.00	Indenizações	0,00	0,00	244,70	244,70	0,00
4.0.00.00.00.00.00.00	DESPESAS DE CAPITAL	4.095.000,00	11.568.283,77	9.678.702,88	5.977.278,37	4.484.378,37
4.4.00.00.00.00.00.00	Investimentos	4.095.000,00	11.568.283,77	9.678.702,88	5.977.278,37	4.484.378,37
4.4.90.00.00.00.00.00	Aplicações Diretas	4.095.000,00	11.568.283,77	9.678.702,88	5.977.278,37	4.484.378,37
4.4.90.51.00.00.00.00	Obras e Instalações	2.100.000,00	1.766.084,35	986.629,76	207.175,17	207.175,17
4.4.90.51.99.00.00.00	Outras Obras e Instalações	0,00	0,00	986.629,76	207.175,17	207.175,17
4.4.90.52.00.00.00.00	Equipamentos e Material Permanente	1.195.000,00	9.802.199,42	8.692.073,12	5.770.103,20	4.277.203,20
4.4.90.52.02.00.00.00	Aparelhos de Medição e Orientação	0,00	0,00	10.080,00	10.080,00	10.080,00
4.4.90.52.04.00.00.00	Aparelhos, Equipamentos, Utensílios Médico-odontológicos, Laboratoriai	0,00	0,00	826.539,41	756.819,41	756.819,41
4.4.90.52.06.00.00.00	Aparelhos e Utensílios Domésticos	0,00	0,00	4.480,00	4.480,00	4.480,00
4.4.90.52.18.00.00.00	Máquinas, Utensílios e Equipamentos Diversos	0,00	0,00	161.584,54	161.584,54	161.584,54
4.4.90.52.19.00.00.00	Equipamentos de Processamento de Dados	0,00	0,00	428.745,00	0,00	0,00
4.4.90.52.20.00.00.00	Máquinas, Instalações e Utensílios de Escritório	0,00	0,00	8.201,76	8.201,76	8.201,76
4.4.90.52.24.00.00.00	Mobiliário em Geral	0,00	0,00	248.347,46	231.102,46	231.102,46
4.4.90.52.27.00.00.00	Veículos Diversos	0,00	0,00	65.600,00	65.600,00	65.600,00
4.4.90.52.35.00.00.00	Material de TIC (permanente)	0,00	0,00	53.400,00	53.400,00	53.400,00
4.4.90.52.41.00.00.00	Equipamentos de TIC ? computadores	0,00	0,00	57.558,50	57.558,50	57.558,50
4.4.90.52.99.00.00.00	Outros Materiais Permanentes	0,00	0,00	6.827.536,45	4.421.276,53	2.928.376,53
4.4.90.61.00.00.00.00	Aquisição de Imóveis	800.000,00	0,00	0,00	0,00	0,00
TOTAL POR SUBFUNÇÃO		37.410.000,00	115.517.789,30	109.629.522,69	100.123.537,41	98.396.913,30

CÓDIGOS	ESPECIFICAÇÃO	DOTAÇÃO INICIAL 2021	DOTAÇÃO ATUALIZADA 2021	DESPESA EMPENHADA 2021	DESPESA LIQUIDADADA 2021	DESPESA PAGA 2021
301 - ATENÇÃO BÁSICA						
3.0.00.00.00.00.00.00	DESPESAS CORRENTES	6.377.295,00	7.987.208,27	6.434.802,27	6.135.663,30	6.131.778,20
3.1.00.00.00.00.00.00	PESSOAL E ENCARS SOCIAIS	2.305.130,00	2.217.000,00	2.217.000,00	2.217.000,00	2.213.114,90
3.1.90.00.00.00.00.00	Aplicações Diretas	2.305.130,00	2.217.000,00	2.217.000,00	2.217.000,00	2.213.114,90
3.1.90.04.00.00.00.00	Contratação por Tempo Determinado	2.217.000,00	2.217.000,00	2.217.000,00	2.217.000,00	2.213.114,90
3.1.90.04.51.00.00.00	ADICIONAIS DE CONTRATO TEMPORARIO	0,00	0,00	950.000,00	950.000,00	950.000,00
3.1.90.04.99.00.00.00	Outros	0,00	0,00	1.267.000,00	1.267.000,00	1.263.114,90
3.1.90.92.00.00.00.00	Despesas de Exercícios Anteriores	88.130,00	0,00	0,00	0,00	0,00
3.3.00.00.00.00.00.00	Outras Despesas Correntes	4.072.165,00	5.770.208,27	4.217.802,27	3.918.663,30	3.918.663,30
3.3.90.00.00.00.00.00	Aplicações Diretas	4.072.165,00	5.770.208,27	4.217.802,27	3.918.663,30	3.918.663,30
3.3.90.30.00.00.00.00	Material de Consumo	3.541.165,00	5.663.163,61	4.110.757,61	3.811.618,64	3.811.618,64
3.3.90.30.09.00.00.00	Medicamentos	0,00	0,00	2.957.542,96	2.673.523,99	2.673.523,99
3.3.90.30.10.00.00.00	Material Odontológico	0,00	0,00	142.179,33	127.059,33	127.059,33
3.3.90.30.35.00.00.00	Material Hospitalar	0,00	0,00	1.011.035,32	1.011.035,32	1.011.035,32
3.3.90.39.00.00.00.00	Outros Serviços de Terceiros - Pessoa Jurídica	531.000,00	107.044,66	107.044,66	107.044,66	107.044,66
3.3.90.39.12.00.00.00	Locação de Máquinas e Equipamentos	0,00	0,00	92.444,66	92.444,66	92.444,66
3.3.90.39.15.00.00.00	Manutenção e Conservação de Máquinas e Equipamentos	0,00	0,00	14.600,00	14.600,00	14.600,00
4.0.00.00.00.00.00.00	DESPESAS DE CAPITAL	5.000,00	0,00	0,00	0,00	0,00
4.4.00.00.00.00.00.00	Investimentos	5.000,00	0,00	0,00	0,00	0,00
4.4.90.00.00.00.00.00	Aplicações Diretas	5.000,00	0,00	0,00	0,00	0,00
4.4.90.52.00.00.00.00	Equipamentos e Material Permanente	5.000,00	0,00	0,00	0,00	0,00
TOTAL POR SUBFUNÇÃO		6.382.295,00	7.987.208,27	6.434.802,27	6.135.663,30	6.131.778,20
302 - ASSISTÊNCIA HOSPITALAR E AMBULATORIAL						
3.0.00.00.00.00.00.00	DESPESAS CORRENTES	29.534.658,00	69.970.636,95	63.995.528,71	53.159.704,89	53.031.869,11
3.1.00.00.00.00.00.00	PESSOAL E ENCARS SOCIAIS	4.030.000,00	10.660.000,00	10.660.000,00	10.660.000,00	10.656.636,88
3.1.90.00.00.00.00.00	Aplicações Diretas	4.030.000,00	10.660.000,00	10.660.000,00	10.660.000,00	10.656.636,88
3.1.90.04.00.00.00.00	Contratação por Tempo Determinado	4.030.000,00	10.660.000,00	10.660.000,00	10.660.000,00	10.656.636,88
3.1.90.04.99.00.00.00	Outros	0,00	0,00	10.660.000,00	10.660.000,00	10.656.636,88

CÓDIGOS	ESPECIFICAÇÃO	DOTAÇÃO INICIAL 2021	DOTAÇÃO ATUALIZADA 2021	DESPESA EMPENHADA 2021	DESPESA LIQUIDADADA 2021	DESPESA PAGA 2021
3.3.00.00.00.00.00.00	Outras Despesas Correntes	25.504.658,00	59.310.636,95	53.335.528,71	42.499.704,89	42.375.232,23
3.3.90.00.00.00.00.00	Aplicações Diretas	25.504.658,00	59.310.636,95	53.335.528,71	42.499.704,89	42.375.232,23
3.3.90.30.00.00.00.00	Material de Consumo	9.449.358,00	33.385.452,34	28.865.871,97	23.450.018,48	23.442.738,68
3.3.90.30.04.00.00.00	Gás Engarrafado	0,00	0,00	37.372,10	37.372,10	37.372,10
3.3.90.30.07.00.00.00	Gêneros de Alimentação	0,00	0,00	4.036.618,72	2.393.737,77	2.389.201,77
3.3.90.30.09.00.00.00	Medicamentos	0,00	0,00	8.848.929,27	8.274.973,68	8.272.229,88
3.3.90.30.14.00.00.00	Material Educativo e Esportivo	0,00	0,00	21.932,53	21.932,53	21.932,53
3.3.90.30.16.00.00.00	Material de Expediente	0,00	0,00	48.000,00	48.000,00	48.000,00
3.3.90.30.17.00.00.00	Material de Processamento de Dados	0,00	0,00	141.681,78	141.681,78	141.681,78
3.3.90.30.20.00.00.00	Material de Cama, Mesa e Banho	0,00	0,00	631.195,31	631.195,31	631.195,31
3.3.90.30.22.00.00.00	Material de Limpeza e Produção de Higienização	0,00	0,00	2.249.846,40	2.223.486,40	2.223.486,40
3.3.90.30.26.00.00.00	Material Elétrico e Eletrônico	0,00	0,00	9.480,00	9.480,00	9.480,00
3.3.90.30.34.00.00.00	Material Laboratorial	0,00	0,00	57.244,28	57.244,28	57.244,28
3.3.90.30.35.00.00.00	Material Hospitalar	0,00	0,00	12.102.840,58	8.951.558,63	8.951.558,63
3.3.90.30.98.00.00.00	OUTROS MATERIAIS DE CONSUMO	0,00	0,00	203.750,00	203.750,00	203.750,00
3.3.90.30.99.00.00.00	Outros Materiais de Consumo	0,00	0,00	476.981,00	455.606,00	455.606,00
3.3.90.36.00.00.00.00	Outros Serviços de Terceiros - Pessoa Física	250.000,00	774.210,05	767.847,55	588.660,91	582.920,51
3.3.90.36.14.00.00.00	Locação de Imóveis	0,00	0,00	767.847,55	588.660,91	582.920,51
3.3.90.39.00.00.00.00	Outros Serviços de Terceiros - Pessoa Jurídica	15.505.300,00	25.150.974,56	23.701.809,19	18.461.025,50	18.349.573,04
3.3.90.39.05.00.00.00	Serviços Técnicos Profissionais	0,00	0,00	765.590,04	504.019,35	479.724,45
3.3.90.39.12.00.00.00	Locação de Máquinas e Equipamentos	0,00	0,00	1.604.959,56	1.002.211,97	1.002.211,97
3.3.90.39.13.00.00.00	Locação de Bens Móveis Tangíveis ou Intangíveis, de Outras Naturezas	0,00	0,00	126.425,81	110.160,00	86.000,00
3.3.90.39.14.00.00.00	Manutenção e Conservação de Bens Imóveis	0,00	0,00	224.899,92	131.191,62	131.191,62
3.3.90.39.15.00.00.00	Manutenção e Conservação de Máquinas e Equipamentos	0,00	0,00	790.176,91	245.182,00	245.182,00
3.3.90.39.29.00.00.00	Serviços de Energia Elétrica	0,00	0,00	218.716,45	218.716,45	218.716,45
3.3.90.39.36.00.00.00	Serviço Médico-hospitalar, Odontológico e Laboratorial	0,00	0,00	19.723.745,52	16.061.999,46	15.999.001,90
3.3.90.39.64.00.00.00	Serviços Bancários	0,00	0,00	993,58	993,58	993,58
3.3.90.39.99.00.00.00	Outros Serviços de Terceiros - Pessoa Jurídica	0,00	0,00	246.301,40	186.551,07	186.551,07
3.3.90.92.00.00.00.00	Despesas de Exercícios Anteriores	300.000,00	0,00	0,00	0,00	0,00
TOTAL POR SUBFUNÇÃO		29.534.658,00	69.970.636,95	63.995.528,71	53.159.704,89	53.031.869,11

CÓDIGOS	ESPECIFICAÇÃO	DOTAÇÃO INICIAL 2021	DOTAÇÃO ATUALIZADA 2021	DESPESA EMPENHADA 2021	DESPESA LIQUIDADADA 2021	DESPESA PAGA 2021
305 - VIGILÂNCIA EPIDEMIOLÓGICA						
3.0.00.00.00.00.00.00	DESPESAS CORRENTES	860.000,00	566.690,00	566.690,00	566.690,00	566.690,00
3.1.00.00.00.00.00.00	PESSOAL E ENCARS SOCIAIS	510.000,00	510.000,00	510.000,00	510.000,00	510.000,00
3.1.90.00.00.00.00.00	Aplicações Diretas	510.000,00	510.000,00	510.000,00	510.000,00	510.000,00
3.1.90.04.00.00.00.00	Contratação por Tempo Determinado	510.000,00	510.000,00	510.000,00	510.000,00	510.000,00
3.1.90.04.99.00.00.00	Outros	0,00	0,00	510.000,00	510.000,00	510.000,00
3.3.00.00.00.00.00.00	Outras Despesas Correntes	350.000,00	56.690,00	56.690,00	56.690,00	56.690,00
3.3.90.00.00.00.00.00	Aplicações Diretas	350.000,00	56.690,00	56.690,00	56.690,00	56.690,00
3.3.90.30.00.00.00.00	Material de Consumo	191.000,00	0,00	0,00	0,00	0,00
3.3.90.39.00.00.00.00	Outros Serviços de Terceiros - Pessoa Jurídica	159.000,00	56.690,00	56.690,00	56.690,00	56.690,00
3.3.90.39.48.00.00.00	Serviços Gráficos	0,00	0,00	51.590,00	51.590,00	51.590,00
3.3.90.39.54.00.00.00	Confecção de Uniformes, Bandeiras e Flâmulas	0,00	0,00	5.100,00	5.100,00	5.100,00
TOTAL POR SUBFUNÇÃO		860.000,00	566.690,00	566.690,00	566.690,00	566.690,00
512 - SANEAMENTO BÁSICO URBANO						
3.0.00.00.00.00.00.00	DESPESAS CORRENTES	5.020.000,00	2.000,00	1.610,10	1.610,10	1.610,10
3.3.00.00.00.00.00.00	Outras Despesas Correntes	5.020.000,00	2.000,00	1.610,10	1.610,10	1.610,10
3.3.90.00.00.00.00.00	Aplicações Diretas	5.020.000,00	2.000,00	1.610,10	1.610,10	1.610,10
3.3.90.39.00.00.00.00	Outros Serviços de Terceiros - Pessoa Jurídica	5.020.000,00	2.000,00	1.610,10	1.610,10	1.610,10
3.3.90.39.64.00.00.00	Serviços Bancários	0,00	0,00	1.610,10	1.610,10	1.610,10
TOTAL POR SUBFUNÇÃO		5.020.000,00	2.000,00	1.610,10	1.610,10	1.610,10
TOTAL POR MARCADOR		79.206.953,00	194.044.324,52	180.628.153,77	159.987.205,70	158.128.860,71
TOTAL GERAL		79.206.953,00	194.044.324,52	180.628.153,77	159.987.205,70	158.128.860,71



ESTADO DO RIO DE JANEIRO  
PREFEITURA DA CIDADE DE ARARUAMA/RJ  
SECRETARIA MUNICIPAL DE SAÚDE  
AUDIÊNCIA PÚBLICA - 3º QUADRIMESTRE 2021

**DADOS DA PRODUÇÃO DE SERVIÇOS NO SUS - VIGILÂNCIA SANITÁRIA**  
RESPONSÁVEL PELAS INFORMAÇÕES **APARECIDA LÉRES TURQUES** - COORDENADORA

- A vigilância sanitária municipal tem como objetivo promover a proteção da saúde da população pelo controle sanitário da produção e da comercialização de produtos e serviços de todo o município.
- A vigilância sanitária Municipal foi criada pela lei sanitária municipal 1.642 de 24 de agosto de 2011, constituindo um conjunto de ações capazes de eliminar, diminuir, e prevenir riscos à saúde.
- A vigilância sanitária é um campo transdisciplinar, compondo-se de um conjunto de saberes de natureza multidisciplinar e práticas de interferência nas relações sociais, produção, consumo para prevenir diminuir ou eliminar riscos e danos à saúde, relacionados com objetos historicamente definidos como de interesse da saúde. Tendo por objeto a proteção e defesa da saúde individual e coletiva; à vigilância sanitária cabe desenvolver ações dinamizando um conjunto de instrumentos, compondo políticas públicas para a qualidade de vida.
- O cadastro de processos continuam sendo abertos no Protocolo Geral da Prefeitura, assim como continua sendo abertos processos de forma online pelo programa do REGIN (Registro Integrado)
- São de competência municipal, estabelecimentos de saúde como farmácias, lanchonetes e restaurantes, consultórios, supermercados, padarias, salões de beleza, academias, Casas de festa, Estabelecimentos De longa permanência, ambulantes, Serviços de UTI móvel, agropecuárias, entre outras.

PRODUTIVIDADE QUADRIMESTRAL DE INSPEÇÃO SANITÁRIA	
SETEMBRO	OUTUBRO
62	56
NOVEMBRO	DEZEMBRO
40	64



ESTADO DO RIO DE JANEIRO  
PREFEITURA DA CIDADE DE ARARUAMA/RJ  
SECRETARIA MUNICIPAL DE SAÚDE  
AUDIÊNCIA PÚBLICA - 3º QUADRIMESTRE 2021

**DADOS DA PRODUÇÃO DE SERVIÇOS NO SUS - PROGRAMA MUNICIPAL DE IST/HIV/HEPATITES VIRAIS**  
RESPONSÁVEL PELAS INFORMAÇÕES - FERNANDO SERGIO DE OLIVEIRA MORAES

**ATENDIMENTOS REALIZADOS DO PROGRAMA NESTE PERÍODO:**

MESES	MÉDICAS	ENFERMAGEM
SETEMBRO	55	105
OUTUBRO	56	110
NOVEMBRO	30	105
DEZEMBRO	117	125
TOTAL		

- **46** casos notificados de sífilis congênita em 2021.
- **01** caso de crianças expostas ao HIV menores de 5 anos (em investigação)
- **02** casos notificados de setembro a dezembro de casos novos de hepatites virais
- **27** casos notificados de setembro a dezembro de casos novos de doenças de transmissão predominantemente sexual
- **Número de casos notificados de setembro a dezembro de casos novos de sífilis em gestante**
- **19** casos notificados de setembro a dezembro de casos novos de sífilis não especificada



ESTADO DO RIO DE JANEIRO  
PREFEITURA DA CIDADE DE ARARUAMA/RJ  
SECRETARIA MUNICIPAL DE SAÚDE  
AUDIÊNCIA PÚBLICA - 3º QUADRIMESTRE 2021

**DADOS DA PRODUÇÃO DE SERVIÇOS NO SUS - PROGRAMA DE TUBERCULOSE**  
RESPONSÁVEL PELAS INFORMAÇÕES COORDENADORA ENFERMEIRA YASMIN SÂMELA J. VIEIRA

AMBULATÓRIO	SETEMBRO	OUTUBRO	NOVEMBRO	DEZEMBRO	TOTAL
ATENDIMENTOS	53	44	83	36	216
CASO NOVO	07	02	11	03	23
CONSULTA DE PRIMEIRA VEZ	18	02	18	08	46
CONSULTA DE RETORNO	35	42	65	28	170
BUSCA ATIVA	04	12	08	08	32
ALTA	07	08	04	01	20
EXAME DE CONTATO SOLICITADO	16	09	25	03	53
ÓBITOS	0	0	01	02	03
PACIENTES EM TRATAMENTO PRA ILTB	05	05	08	08	---
PACIENTES TBDR EM TRATAMENTO	01	01	01	01	----





ESTADO DO RIO DE JANEIRO  
PREFEITURA DA CIDADE DE ARARUAMA/RJ  
SECRETARIA MUNICIPAL DE SAÚDE  
AUDIÊNCIA PÚBLICA - 3º QUADRIMESTRE 2021

**DADOS DA PRODUÇÃO DE SERVIÇOS NO SUS - PROGRAMA DE HANSENÍASE**  
RESPONSÁVEL PELAS INFORMAÇÕES COORDENADORA ENFERMEIRA YASMIN SÂMELA J. VIEIRA

AMBULATÓRIO	SETEMBRO	OUTUBRO	NOVEMBRO	DEZEMBRO	TOTAL
ATENDIMENTOS	39	30	26	43	<b>138</b>
CASO NOVO	02	0	01	0	<b>03</b>
CONSULTA DE PRIMEIRA VEZ	05	06	02	04	<b>17</b>
CONSULTA DE RETORNO	34	24	24	39	<b>121</b>
BUSCA ATIVA DE PACIENTES EM TRATAMENTO	04	06	04	02	<b>16</b>
DOSES SUPERVISIONADAS	10	13	18	08	<b>49</b>
ALTA	0	0	0	02	<b>02</b>
ESPOROTRICOSE – CASO NOVO	02	01	01	03	<b>07</b>
PROCEDIMENTO	0	0	0	0	<b>0</b>
VISITA DOIMICIAR	01	0	0	02	<b>03</b>

- **Pacientes em Tratamento de Hanseníase:** Multibacilares: 17 e Paucibacilares: 0 → **TOTAL:** 17 pacientes.
- **Pacientes em Tratamento de Reação Hansênica:** Reação tipo I: 11 e Reação tipo II: 14 → **TOTAL:** 25 pacientes.
- **No período ainda houve uma reunião com o CGDE/MS e a SES/RJ acerca da Semana de Mobilização Nacional da hanseníase que ocorrerá em 2022 e também um Capacitação em Hanseníase com a Sociedade Brasileira de Dermatologia.**



**ESTADO DO RIO DE JANEIRO**  
**PREFEITURA DA CIDADE DE ARARUAMA/RJ**  
**SECRETARIA MUNICIPAL DE SAÚDE**  
**AUDIÊNCIA PÚBLICA - 3º QUADRIMESTRE 2021**

**DADOS DA PRODUÇÃO DE SERVIÇOS NO SUS - PROGRAMA SAÚDE DO TRABALHADOR**

- Busca ativa nas fichas do ESUS-VE dos casos de COVID-19 de trabalhadores, consolidação dos dados na ficha do SINAN, contato telefônico a fim de investigação da evolução do caso e inserção do Acidente de Trabalho no Sistema;
- Investigação dos demais Acidentes de Trabalho e inserção no SINAN;
- Participação em reuniões junto ao (Centro de Referência de Saúde do Trabalhador) CEREST-BL E MPT;
- Realização do Cenário de Risco do Município de Araruama;
- Apoio junto a Saúde Mental no Grupo Terapêutico “Todos pelo cuidado”, voltado para os funcionários da saúde.

Agravos Notificações CID 10	Total	Maior Incidência por Local de trabalho
Z20.9 (Exposição a Material Biológico)	14	HERC
Y96 (Acidente Grave)	4	HERC



ESTADO DO RIO DE JANEIRO  
 PREFEITURA DA CIDADE DE ARARUAMA/RJ  
 SECRETARIA MUNICIPAL DE SAÚDE  
 AUDIÊNCIA PÚBLICA - 3º QUADRIMESTRE 2021

DADOS DA PRODUÇÃO DE SERVIÇOS NO SUS - PROGRAMA TABAGISMO

Panorama das ações realizadas do Programa de Cessação do Tabagismo (Avaliação Clínica, Sessões estruturadas e grupos de manutenção da abstinência), no município em Set-Dez/2021

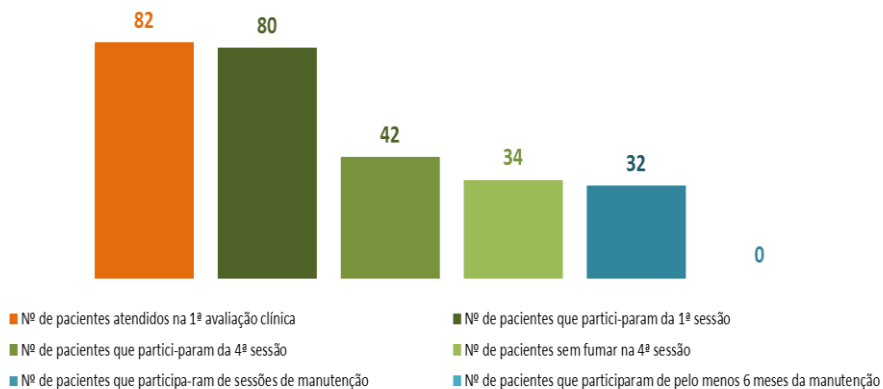

Nº de usuários tabagistas que buscaram tratamento para cessação do tabagismo no SUS, por sexo, no município em Set-Dez/2021

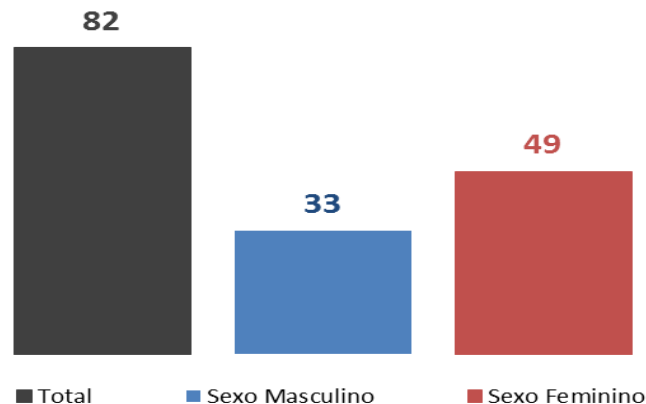

Nº de usuários tabagistas que buscaram tratamento para cessação do tabagismo no SUS, por faixa etária, no município em Set-Dez/2021

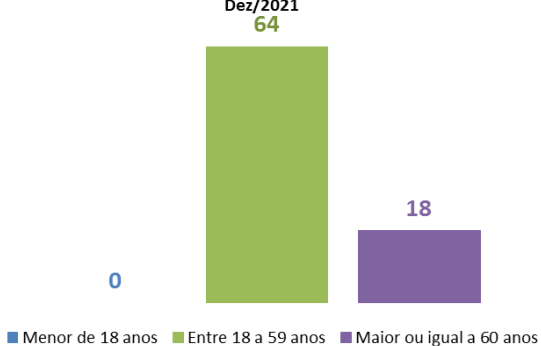

Nº Total de Unidades de Saúde que realizaram tratamento e que atenderão no município, por quadrimestre.

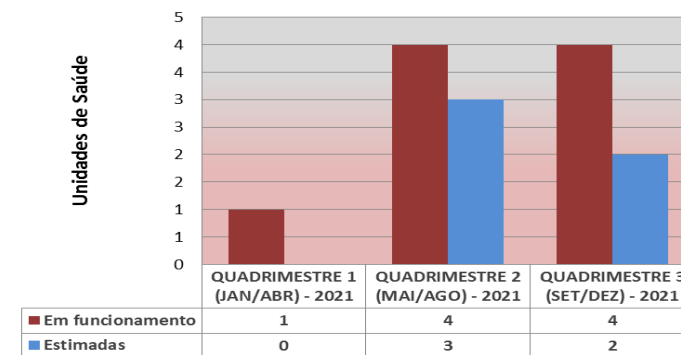

- Unidade de Boa Perna – Enf Sabrina e Enf. Nicole
- Unidade de Bananeiras – Enf. Maria, Dr. Larissa
- Unidade de Iguabinha – Enf. Karinne e Enf. Adriana
- Unidade Saúde Coletiva - Psicólogas – Luciana e Ruth



ESTADO DO RIO DE JANEIRO  
 PREFEITURA DA CIDADE DE ARARUAMA/RJ  
 SECRETARIA MUNICIPAL DE SAÚDE  
 AUDIÊNCIA PÚBLICA - 3º QUADRIMESTRE 2021

**DADOS DA PRODUÇÃO DE SERVIÇOS NO SUS – PROGRAMA DE IMUNIZAÇÃO**  
 RESPONSÁVEL PELAS INFORMAÇÕES MARIÊTA NARDES – COORDENADORA

**Total de doses aplicadas nas ESFs:**

	Sobradinho	São Vicente	Praia seca	Ponte dos leites	Paracatu	Morro grande	Mataruna	Itatiquara	Iguabinha	Fazendinha	Bananeiras	Areal	Total
Meningo C	8	88	35	16	16	15	33	29	8	21	49	29	347
PNM 10	5	96	37	20	16	21	39	22	9	30	42	33	370
SRC	3	79	25	13	7	9	17	21	10	21	33	21	259
SR		01					1						02
Varc	4	61	24	16	3	26	20	19	8	23	21	22	247
VIP	5	98	39	19	18	21	35	22	4	32	43	35	371
VOP	3	96	22	14	2	12	14	18	4	28	41	24	278
VORH	3	51	22	13	09	16	15	12	6	20	21	24	212
DTP	6	85	31	32	2	27	25	18	8	39	51	27	351
Dtpa (Adulto)	3	36	1	9		05	11	01	03	11	21	13	114
FA	21	107	22	27	06	30	16	09	05	21	43	29	336
Hep A		34	01	7		4	8	8	3	14	8	7	94
HB	1	120	4	47	13	13	43	25	11	58	62	49	446
HPV	6	87	23	28	07	29	21	24	11	25	47	21	329
Meningo ACWY	2	33	20	12	05	14	09	09	6	14	12	9	145
Penta	6	96	38	25	04	23	37	22	11	43	48	39	392
dT	1	152	51	62	13	28	68	35	23	65	75	49	624

**Total de doses aplicadas - COVID**

D1: 224.508 / D2: 90. 828 / D3: 9.553

**Total de doses aplicadas na Maternidade Dr<sup>a</sup>. Jaqueline Prates**

BCG – 29 doses / Hep B – 304 Doses



ESTADO DO RIO DE JANEIRO  
PREFEITURA DA CIDADE DE ARARUAMA/RJ  
SECRETARIA MUNICIPAL DE SAÚDE  
AUDIÊNCIA PÚBLICA - 3º QUADRIMESTRE 2021

**DADOS DA PRODUÇÃO DE SERVIÇOS NO SUS – REDE DE ATENÇÃO PSICOSSOCIAL (RAPs)**

RESPONSÁVEL PELAS INFORMAÇÕES Selma A. de Bragança Ferreira – COORDENADORA DA DIVISÃO DE SAÚDE MENTAL

**CENTRO DE ATENÇÃO PSICOSSOCIAL - Dr. ULYSSES CHAVES GORGULHO – CAPS II**

	Setembro	Outubro	Novembro	Dezembro	TOTAL
Usuários ativos	470	474	478	481	-----
Usuários encaminhados para arquivo morto	5	8	7	2	22
Abertura de prontuário	5	12	5	7	29
Total de usuários em recepção/avaliação	38	30	26	21	-----
Total de usuários em acolhimento	188	205	202	145	-----
Abandono de recepção/avaliação	12	8	3	5	28
Abandono de acolhimento	18	17	33	7	75
Encaminhados (acolhimento + recepção)	10	1	10	10	31
Notificação tentativa de suicídio	1	1	0	1	3
Notificação violência	0	0	3	0	3
Óbito acolhimento + recepção	1	0	0	0	1
Total de pessoas acolhidas (1º vez)	45	48	55	28	176



ESTADO DO RIO DE JANEIRO  
PREFEITURA DA CIDADE DE ARARUAMA/RJ  
SECRETARIA MUNICIPAL DE SAÚDE  
AUDIÊNCIA PÚBLICA - 3º QUADRIMESTRE 2021

**DADOS DA PRODUÇÃO DE SERVIÇOS NO SUS – REDE DE ATENÇÃO PSICOSSOCIAL (RAPs)**

RESPONSÁVEL PELAS INFORMAÇÕES Selma A. de Bragança Ferreira – COORDENADORA DA DIVISÃO DE SAÚDE MENTAL

**ACOLHIMENTO 1ª VEZ**

**IDADE DOS USUÁRIOS QUE CHEGARAM PARA ACOLHIMENTO**

Faixa etária	Setembro	Outubro	Novembro	Dezembro	Total
Até 17 anos	0	0	0	0	0
18 a 29 anos	10	14	14	7	45
30 a 44 anos	18	9	13	13	53
45 a 59 anos	10	10	13	7	40
A partir de 60 anos	5	9	5	1	20
S/ informação	2	3	0	0	5



ESTADO DO RIO DE JANEIRO  
PREFEITURA DA CIDADE DE ARARUAMA/RJ  
SECRETARIA MUNICIPAL DE SAÚDE  
AUDIÊNCIA PÚBLICA - 3º QUADRIMESTRE 2021

**DADOS DA PRODUÇÃO DE SERVIÇOS NO SUS – REDE DE ATENÇÃO PSICOSSOCIAL (RAPs)**

RESPONSÁVEL PELAS INFORMAÇÕES Selma A. de Bragança Ferreira – COORDENADORA DA DIVISÃO DE SAÚDE MENTAL

**CENTRO DE CONVIVÊNCIA E CULTURA CARLOS GILBERT MATEUS (CECO)**

- Início das atividades no CECO dia 10 de setembro de 2021, a partir da articulação intrasetorial Saúde Mental e Atenção Básica com sede implementada na Policlínica da Boa Perna.

Ano 2021	Setembro	Outubro	Novembro	Dezembro	TOTAL
Acolhimentos	11	9	10	3	33
Usuários em oficinas no CECO	15	35	28	20	98
Usuários em oficinas no Gene Insanno	3	8	15	6	32
Treinamento Ecofibra	-	3	4	3	10
Projeto todos pelo Cuidado	-	-	3	14	17

**AMBULATÓRIO DE SAÚDE MENTAL**

	Setembro	Outubro	Novembro	Dezembro	TOTAL
Usuários ativos em acompanhamento	628	457	379	337	1801
Total de usuários em acolhimento	52	55	53	48	208
Usuários na Fila de espera	36	42	33	42	147



ESTADO DO RIO DE JANEIRO  
PREFEITURA DA CIDADE DE ARARUAMA/RJ  
SECRETARIA MUNICIPAL DE SAÚDE  
AUDIÊNCIA PÚBLICA - 3º QUADRIMESTRE 2021

**DADOS DA PRODUÇÃO DE SERVIÇOS NO SUS – REDE DE ATENÇÃO PSICOSSOCIAL (RAPs)**

RESPONSÁVEL PELAS INFORMAÇÕES Selma A. de Bragança Ferreira – COORDENADORA DA DIVISÃO DE SAÚDE MENTAL

**CENTRO DE ATENÇÃO PISCICOSSOCIAL INFANTOJUVENIL - CAPSi**

	Setembro	Outubro	Novembro	Dezembro	TOTAL
Usuários ativos	55	51	50	53	----
Abertura de prontuário	5	12	5	7	29
Total de usuários em acolhimento	30	33	44	16	123
Encaminhados (acolhimento + recepção)	10	1	11	10	32
Notificação violência	0	0	3	0	3

**A RAPS é composta por:**

- 1 CAPS II
- 1 CAPSi infantojuvenil
- 1 Ambulatório de Saúde Mental
- 2 Residências Terapêuticas
- 1 Centro de Convivência e Cultura – CECO





ESTADO DO RIO DE JANEIRO  
 PREFEITURA DA CIDADE DE ARARUAMA/RJ  
 SECRETARIA MUNICIPAL DE SAÚDE  
 AUDIÊNCIA PÚBLICA - 3º QUADRIMESTRE 2021

**DADOS DA PRODUÇÃO DE SERVIÇOS NO SUS – ATENÇÃO PRIMÁRIA EM SAÚDE**  
 RESPONSÁVEL PELAS INFORMAÇÕES DIRETORA DA DIVISÃO DE SAÚDE DA FAMÍLIA (DISAF)

ESPECIALIDADES	PSF Mataruna I	PSF Mataruna II	PSF Mataruna III	PSF Fazendinha I	PSF Fazendinha II	PSF Sobradinho	PSF São Vicente	PSF Praia Seca I (*)	PSF Praia Seca II	PSF Areal	PS Norival Carvalho	PSF Sobara
CONSULTA DIABETES	74	63	60	15	25	0	86	1.300	260	285	45	260
CONSULTA ENFERMAGEM	347	192	229	107	125	57	217	1.460	77	385	164	77
CONSULTA HIPERTENSÃO ARTERIAL	210	168	204	135	110	0	186	1.450	662	408	87	662
CONSULTA MÉDICA	391	303	287	370	362	285	291	1.364	564	1.196	145	564
CONSULTA PRÉ-NATAL	157	64	23	90	135	24	49	31	16	105	9	16
PREVENTIVOS	111	152	189	171	113	19	128	21	18	131	51	18
VISITA ACS	1.768	1.853	1.622	450	434	987	1.557	2.410	1.920	250	0	1.920

(\*) Unidade de saúde da Família com horário estendido.



ESTADO DO RIO DE JANEIRO  
 PREFEITURA DA CIDADE DE ARARUAMA/RJ  
 SECRETARIA MUNICIPAL DE SAÚDE  
 AUDIÊNCIA PÚBLICA - 3º QUADRIMESTRE 2021

**DADOS DA PRODUÇÃO DE SERVIÇOS NO SUS - ATENÇÃO PRIMÁRIA EM SAÚDE**  
 RESPONSÁVEL PELAS INFORMAÇÕES DIRETORA DA DIVISÃO DE SAÚDE DA FAMÍLIA (DISAF)

ESPECIALIDADES	PSF Boa Perna	PSF Morro Grande I	SF Morro Grande II	PSF Iguabinha	PSF Itatiquara	PSF Paracatu	PSF Ponte dos Leites	PSF Bananeiras I	PSF Bananeiras II
CONSULTA DIABETES	0	160	103	212	219	32	187	152	143
CONSULTA ENFERMAGEM	351	212	1.676	349	2.384	180	454	598	69
CONSULTA HIPERTENSÃO ARTERIAL	395	480	263	412	529	89	289	289	343
CONSULTA MÉDICA	1.174	727	270	1.156	934	300	864	803	792
CONSULTA PRÉ-NATAL	153	16	35	65	89	12	82	129	54
PREVENTIVOS	167	64	74	129	68	24	137	93	17
VISITA ACS	866	2.460	2.686	590	1.001	2.438	200	1.011	526

ESPECIALIDADES	PS Boa Vista	PS Posse	PS Aurora
CONSULTA DIABETES	24	50	11
CONSULTA ENFERMAGEM	114	33	66
CONSULTA HIPERTENSÃO ARTERIAL	102	75	0
CONSULTA MÉDICA	164	36	58
CONSULTA PRÉ-NATAL	14	5	0
PREVENTIVOS	11	14	7
VISITA ACS	164	0	100



ESTADO DO RIO DE JANEIRO  
PREFEITURA DA CIDADE DE ARARUAMA/RJ  
SECRETARIA MUNICIPAL DE SAÚDE  
AUDIÊNCIA PÚBLICA - 3º QUADRIMESTRE 2021

**DADOS DA PRODUÇÃO DE SERVIÇOS NO SUS - ATENÇÃO PRIMÁRIA EM SAÚDE**  
RESPONSÁVEL PELAS INFORMAÇÕES DIRETORA DA DIVISÃO DE SAÚDE DA FAMÍLIA (DISAF)

ESPECIALIDADES	TOTAL GERAL DA PRODUÇÃO DA ATENÇÃO PRIMÁRIA EM SAÚDE
CONSULTA DIABETES	3.766
CONSULTA ENFERMAGEM	9.923
CONSULTA HIPERTENSÃO ARTERIAL	7.548
CONSULTA MÉDICA	13.400
CONSULTA PRÉ-NATAL	1.373
PREVENTIVOS	1.927
VISITA ACS	27.213



ESTADO DO RIO DE JANEIRO  
PREFEITURA DA CIDADE DE ARARUAMA/RJ  
SECRETARIA MUNICIPAL DE SAÚDE  
AUDIÊNCIA PÚBLICA - 3º QUADRIMESTRE 2021

**DADOS DA PRODUÇÃO DE SERVIÇOS NO SUS - ALIMENTAÇÃO E NUTRIÇÃO (ATAN)**  
RESPONSÁVEL PELAS INFORMAÇÕES JULIANA DE CARVALHO VIEIRA PIRES – COORDENADORA DENUT

PROGRAMAS	AÇÕES DESENVOLVIDAS
<p><b><u>ATENÇÃO PRIMÁRIA À SAÚDE</u></b> Programa Auxílio Brasil - <b>Público alvo:</b> mulheres com idades entre 14 e 44 anos e crianças menores de 7 anos de idade.</p> <ul style="list-style-type: none"><li>• Unidades de Funcionamento: ESF, UBS, CIMI</li></ul>	<p><b>Nº. de Beneficiárias acompanhadas: 5.078</b> <b>Nº. de Gestantes acompanhadas: 246</b> <b>Nº. de Crianças acompanhadas: 1.838</b> <b>Outras ações:</b> Avaliação nutricional – antropometria (crianças e mulheres em idade fértil); Avaliação da situação vacinal das crianças; Avaliação das gestantes (antropometria e cumprimento do pré-natal); Treinamento e capacitação dos profissionais envolvidos no Novo sistema de Acompanhamento das Condicionalidades do PBF/SAÚDE no Sistema e-Gestor.</p>
<ul style="list-style-type: none"><li>• <b>SRT (2) e CAPS (1)</b></li></ul>	<p>Dispensação de gêneros alimentícios para confecção de refeições nas unidades; Atendimento online aos usuários com desvios nutricionais.</p>
<p><b><u>ATENÇÃO SECUNDÁRIA À SAÚDE</u></b> <b><u>Foram o total de 730 atendimentos ambulatoriais (PAM + CIMI)</u></b></p>	<ul style="list-style-type: none"><li>• <b>Policlínica Municipal (PAM): 290</b> atendimentos entre adolescentes, adultos, adultos processos judiciais, idosos;</li><li>• <b>Centro Integrado Materno Infantil (CIMI): 440</b> atendimentos entre crianças, gestantes, crianças de processos judiciais;</li><li>• <b>Pacientes de necessidades nutricionais especiais: 1.440</b> atendimentos. (alergias alimentares, desnutrição severa, pacientes gastromizados) foram atendidos no setor de Nutrição com alimentação dispensada.</li></ul>
<p><b><u>ATENÇÃO TERCIÁRIA À SAÚDE</u></b> UPA 24 HS; HMPASC; HOSPITAL DE CAMPANHA COVID 19; HOSPITAL MUNICIPAL JAQUELINE PRATES.</p>	<p>Nutrição Clínica /Dietoterapia para pacientes internados com visitas diárias e fornecimento de 6 refeições diárias . Produção e Administração Hospitalar – planejamento de cardápios e provisão de gêneros, coordenação e supervisão atividades de pré preparo e preparo de refeições, implantação de manual de boas práticas de fabricação, treinamento de funcionários, avaliação e controle.</p>



ESTADO DO RIO DE JANEIRO  
PREFEITURA DA CIDADE DE ARARUAMA/RJ  
SECRETARIA MUNICIPAL DE SAÚDE  
AUDIÊNCIA PÚBLICA - 3º QUADRIMESTRE 2021

**DADOS DA PRODUÇÃO DE SERVIÇOS NO SUS - ASSISTÊNCIA FARMACÊUTICA**  
RESPONSÁVEL PELAS INFORMAÇÕES GILSANY BRASIL- COORD ASSISTÊNCIA FARMACÊUTICA MUNICIPAL

**RELATÓRIO DE CONSUMO DE MEDICAMENTOS NO 3º. QUADRIMESTRE DE 2021**

UNIDADES DE SAÚDE DO SUS	SETEMBRO	OUTUBRO	NOVEMBRO	DEZEMBRO	TOTAL
HOSPITAL MUNICIPAL PREFEITO ARMANDO SILVA DE CARVALHO	79.282	72.712	77.855	89.619	319.468
HMJP - HOSPITAL MUNICIPAL JAQUELINE PRATES	8.175	8.411	7.974	10.440	35.000
PAM FARMÁCIA BÁSICA	84.979	104.912	147.496	145.155	482.542
UPA 24H	160.911	157.841	146.612	231.780	697.144
SAÚDE COLETIVA	90.225	104.124	114.777	101.584	410.710

**CONSOLIDADO DO CONSUMO DE MEDICAMENTOS DO 3º. QUADRIMESTRE NOS PSF'S E POLICLÍNICAS**

Bananeiras	Fazendinha	Boa Perna	Morro Grande	Paracatu	Praia Seca	Ponte Leites	São Vicente	Sobradinho	Sobara	Areal	Norival	TOTAL
66.550	63.379	56.196	69.650	17.254	68.853	12.983	47.709	29.909	47.709	74.861	20.827	575.880



ESTADO DO RIO DE JANEIRO  
PREFEITURA DA CIDADE DE ARARUAMA/RJ  
SECRETARIA MUNICIPAL DE SAÚDE  
AUDIÊNCIA PÚBLICA - 3º QUADRIMESTRE 2021

**DADOS DA PRODUÇÃO DE SERVIÇOS NO SUS - CENTRO INTEGRADO MATERNO INFANTIL**

RESPONSÁVEL PELA INFORMAÇÃO DR<sup>a</sup>. BRUNA MOSCI – DIRETORA TÉCNICA E MARLUZA FREIRE VALLADARES – COORDENADORA ADMINISTRATIVA

O Centro Integrado Materno Infantil – CIMI, é a unidade de saúde do município de Araruama que avalia ambulatorialmente os munícipes da faixa etária **de 0 a 12 anos 11 meses e 29 dias e gestantes de baixo e alto risco**, sendo ou não referenciados de outras unidades, tais como UPA, UBS e afins, onde as especialidades médicas avaliam e traçam a conduta necessária

No 3º quadrimestre do ano de 2021, realizou-se **7.915 atendimentos ao público infantil** (faixa etária de 0 a 12 anos 11 meses e 29 dias) e **3.686 atendimentos ao público adulto** (gestantes de alto risco), conforme demonstrado em gráfico abaixo, totalizando 11.601 pacientes assistidos.

Gráfico 1: Perfil Etário

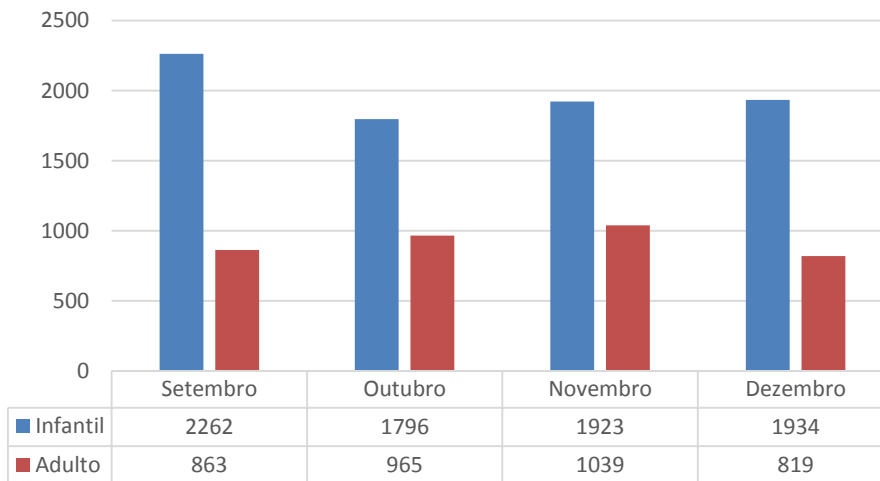



ESTADO DO RIO DE JANEIRO  
 PREFEITURA DA CIDADE DE ARARUAMA/RJ  
 SECRETARIA MUNICIPAL DE SAÚDE  
 AUDIÊNCIA PÚBLICA - 3º QUADRIMESTRE 2021

**DADOS DA PRODUÇÃO DE SERVIÇOS NO SUS - CENTRO INTEGRADO MATERNO INFANTIL**  
 RESPONSÁVEL PELA INFORMAÇÃO DRª. BRUNA MOSCI – DIRETORA TÉCNICA

No período de referência tivemos a atuação de 09 especialidades médicas, 06 especialidades multiprofissionais, registrando um volume médio diário de 106 atendimentos, conforme demonstrado no gráfico 2.

**Gráfico 2: Especialidades Médicas**

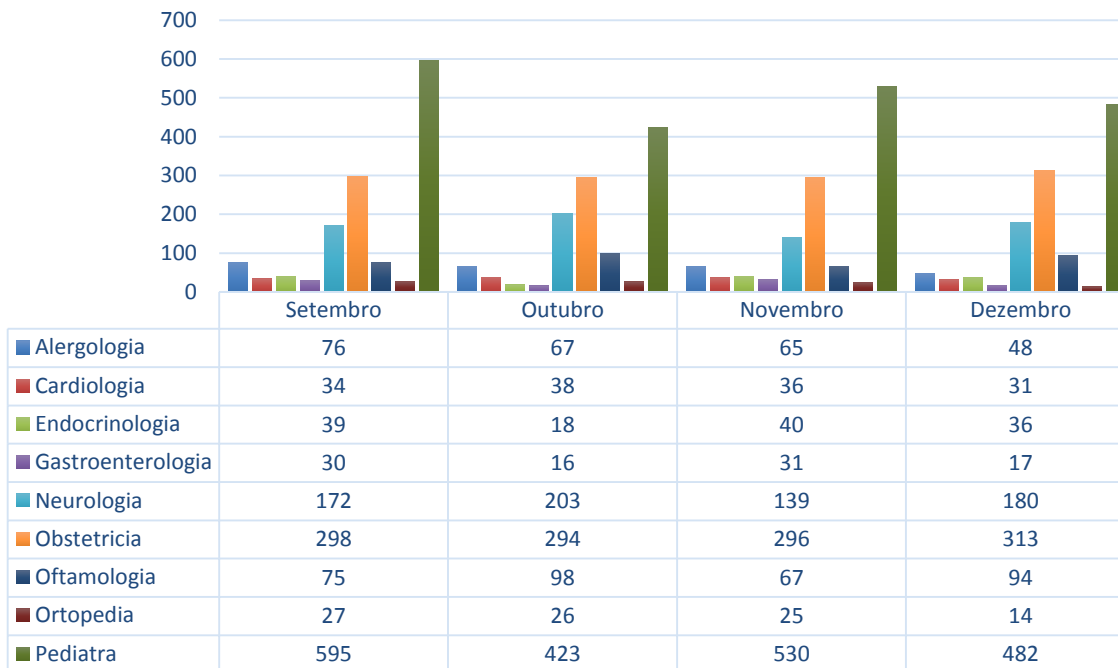



ESTADO DO RIO DE JANEIRO  
 PREFEITURA DA CIDADE DE ARARUAMA/RJ  
 SECRETARIA MUNICIPAL DE SAÚDE  
 AUDIÊNCIA PÚBLICA - 3º QUADRIMESTRE 2021

**DADOS DA PRODUÇÃO DE SERVIÇOS NO SUS - CENTRO INTEGRADO MATERNO INFANTIL**

RESPONSÁVEL PELA INFORMAÇÃO DR<sup>a</sup>. BRUNA MOSCI – DIRETORA TÉCNICA E MARLUZA FREIRE VALLADARES – COORDENADORA ADMINISTRATIVA

A equipe de profissionais multidisciplinar no CIMI é formada por fisioterapeuta, nutricionista, fonoaudiólogo, enfermeiro, assistente social, odontólogo e técnico de enfermagem, tendo por objetivo promover um atendimento diferenciado, enxergando o paciente como um todo e proporcionando um atendimento humanizado e eficaz, conforme demonstrado no gráfico 3.

Gráfico 3: Especialidades Multidisciplinar

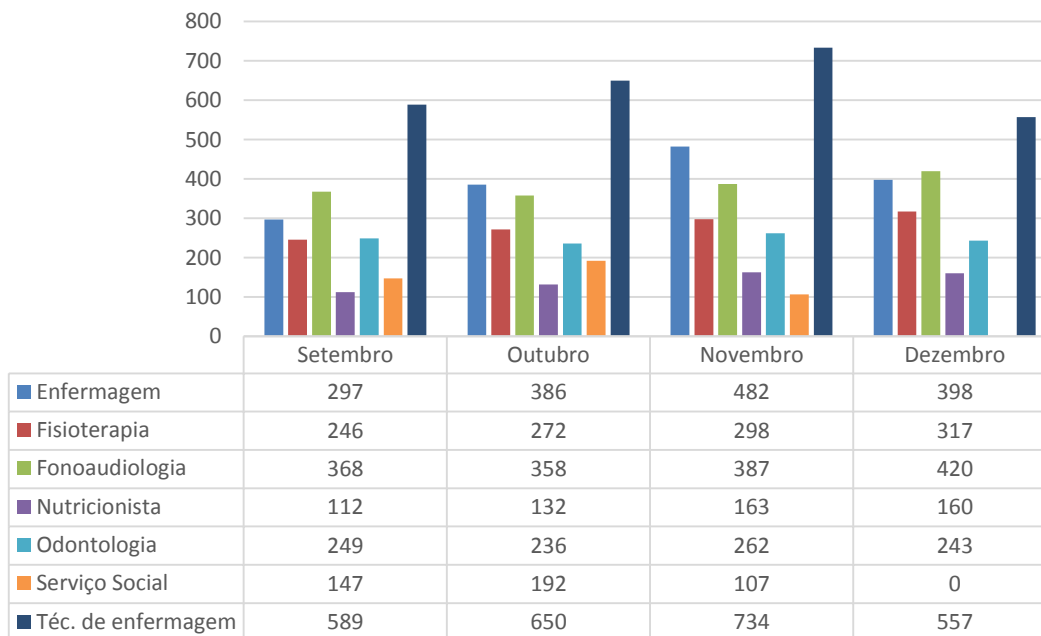





ESTADO DO RIO DE JANEIRO  
 PREFEITURA DA CIDADE DE ARARUAMA/RJ  
 SECRETARIA MUNICIPAL DE SAÚDE  
 AUDIÊNCIA PÚBLICA - 3º QUADRIMESTRE 2021

**DADOS DA PRODUÇÃO DE SERVIÇOS NO SUS - CENTRO INTEGRADO MATERNO INFANTIL**  
 RESPONSÁVEL PELA INFORMAÇÃO DR<sup>a</sup>. BRUNA MOSCI – DIRETORA TÉCNICA E MARLUZA FREIRE VALLADARES – COORDENADORA ADMINISTRATIVA

Os exames complementares demonstrado no gráfico 4 são realizados no CIMI para confirmação de hipóteses diagnósticas ou tratamento da patologia.

Gráfico 4: Exames complementares

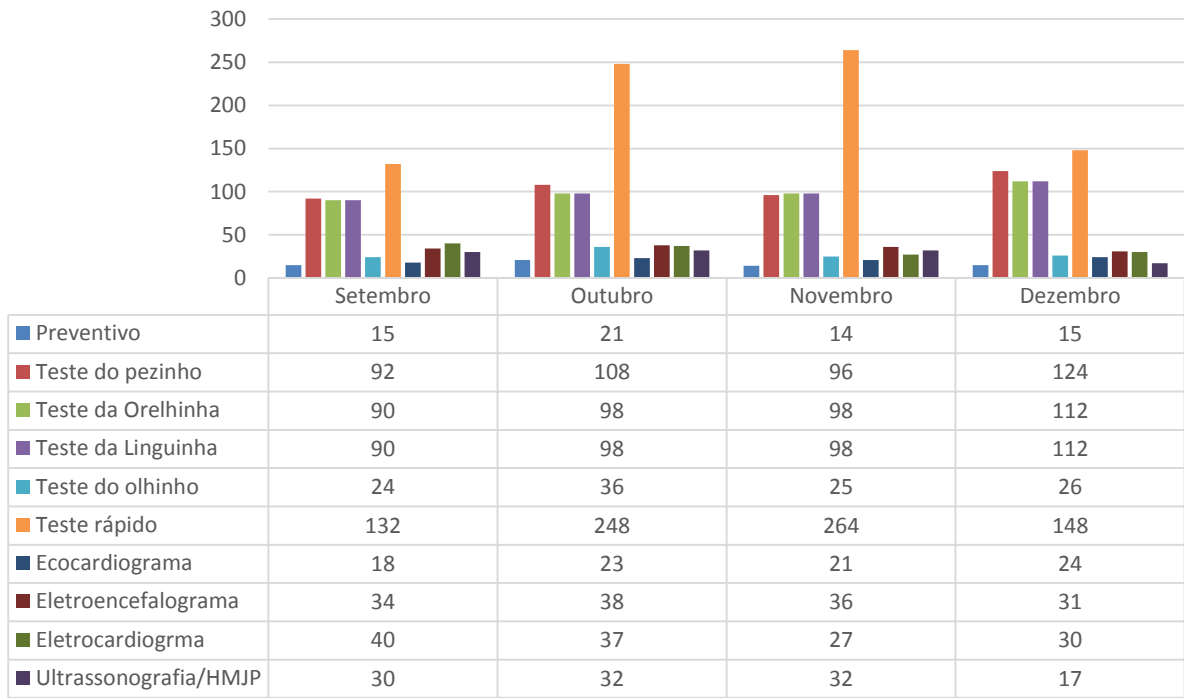



ESTADO DO RIO DE JANEIRO  
 PREFEITURA DA CIDADE DE ARARUAMA/RJ  
 SECRETARIA MUNICIPAL DE SAÚDE  
 AUDIÊNCIA PÚBLICA - 3º QUADRIMESTRE 2021

**DADOS DA PRODUÇÃO DE SERVIÇOS NO SUS - CENTRO INTEGRADO MATERNO INFANTIL**  
 RESPONSÁVEL PELA INFORMAÇÃO DR<sup>a</sup>. BRUNA MOSCI – DIRETORA TÉCNICA E MARLUZA FREIRE VALLADARES – COORDENADORA ADMINISTRATIVA

Gráfico 5: Imunização

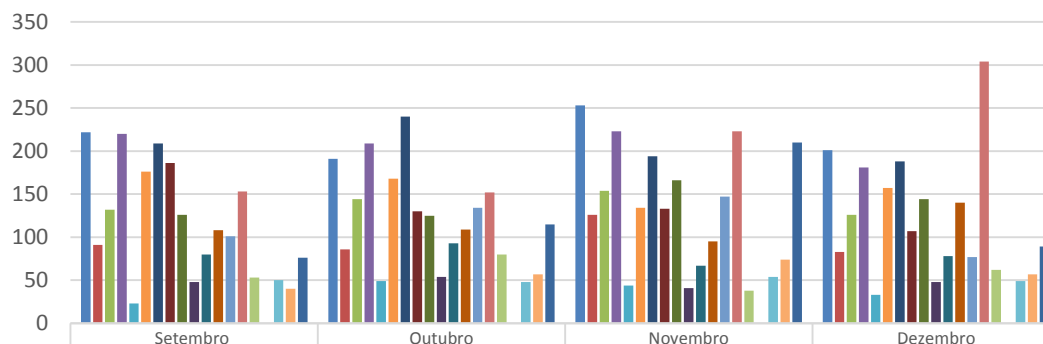

O gráfico abaixo demonstra o quantitativo de 9.178 vacinas administradas em nossa sala de imunização ao nosso público alvo.

	Setembro	Outubro	Novembro	Dezembro
VIP	222	191	253	201
VOP	91	86	126	83
ROTAVÍRUS	132	144	154	126
PNEUMOCOCICA	220	209	223	181
ACWY	23	49	44	33
MENINGOCOCICA	176	168	134	157
PENTA	209	240	194	188
TRIVIRAL	186	130	133	107
BCG	126	125	166	144
DUPLA	48	54	41	48
FEBRE AMARELA	80	93	67	78
HEPATITE B	108	109	95	140
DPT	101	134	147	77
INFLUENZA	153	152	223	304
HPV	53	80	38	62
TETRAVIRAL	0	0	0	0
HEPATITE A	50	48	54	49
DTPA	40	57	74	57
VARICELA	76	115	210	89



ESTADO DO RIO DE JANEIRO  
PREFEITURA DA CIDADE DE ARARUAMA/RJ  
SECRETARIA MUNICIPAL DE SAÚDE  
AUDIÊNCIA PÚBLICA - 3º QUADRIMESTRE 2021

**DADOS DA PRODUÇÃO DE SERVIÇOS NO SUS - CENTRO INTEGRADO MATERNO INFANTIL**

RESPONSÁVEL PELA INFORMAÇÃO DR<sup>ª</sup>. BRUNA MOSCI – DIRETORA TÉCNICA E MARLUZA FREIRE VALLADARES – COORDENADORA ADMINISTRATIVA

Os exames laboratoriais solicitados por nossas especialidades médicas são realizados externamente, compondo a confirmação de hipóteses diagnósticas ou tratamento da patologia, sendo demonstrado no gráfico abaixo o quantitativo autorizado pela nossa Unidade de Saúde

Gráfico 6: Exames Laboratoriais

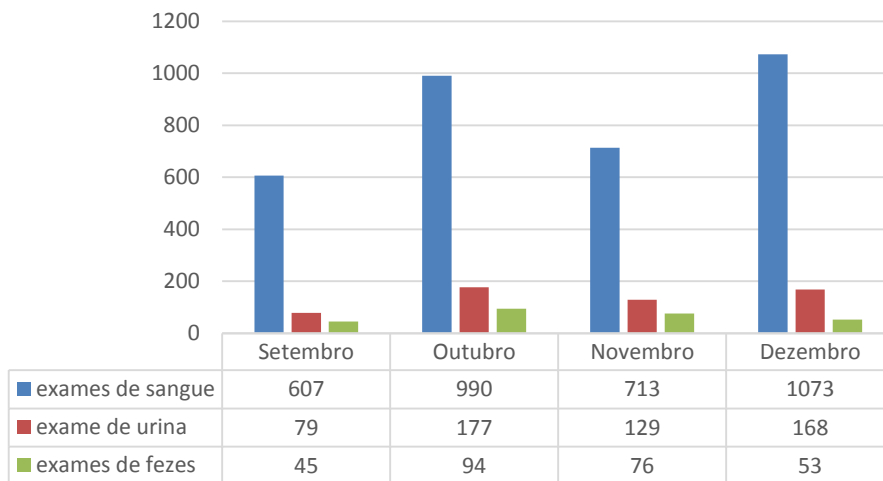



ESTADO DO RIO DE JANEIRO  
PREFEITURA DA CIDADE DE ARARUAMA/RJ  
SECRETARIA MUNICIPAL DE SAÚDE  
AUDIÊNCIA PÚBLICA - 3º QUADRIMESTRE 2021

**DADOS DA PRODUÇÃO DE SERVIÇOS NO SUS - CENTRO INTEGRADO MATERNO INFANTIL**

RESPONSÁVEL PELA INFORMAÇÃO DR<sup>ª</sup>. BRUNA MOSCI – DIRETORA TÉCNICA E MARLUZA FREIRE VALLADARES – COORDENADORA ADMINISTRATIVA

O gráfico abaixo demonstra o quantitativo de atendimentos aos nossos munícipes, realizados pela nossa equipe administrativa.

Gráfico 7: Procedimentos Administrativos

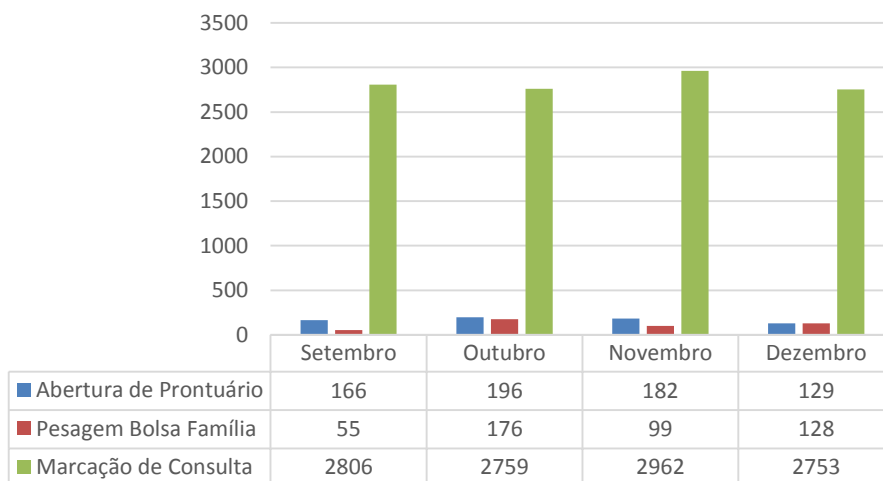

Ao longo deste 3º quadrimestre do ano de 2021, realizou-se um total de 20.779 atendimentos.



ESTADO DO RIO DE JANEIRO  
PREFEITURA DA CIDADE DE ARARUAMA/RJ  
SECRETARIA MUNICIPAL DE SAÚDE  
AUDIÊNCIA PÚBLICA - 3º QUADRIMESTRE 2021

**DADOS DA PRODUÇÃO DE SERVIÇOS NO SUS - SAÚDE BUCAL**

RESPONSÁVEL PELAS INFORMAÇÕES GABRIELA LINHARES MATIAS DE CARVALHO – SUBSECRETÁRIA DE SAÚDE

PROCEDIMENTOS REALIZADOS POR UNIDADES DE SAÚDE	SETEMBRO	OUTUBRO	NOVEMBRO	DEZEMBRO	TOTAL
CENTRO INTEGRADO MATERNO INFANTIL - CIMI	516	489	670	590	2.265
POSTO DE ATENDIMENTO MÉDICO – PAM	1.387	861	790	**284	3.322
POSTO DE SAÚDE DA FAMÍLIA AREAL	637	434	369	604	2.044
POSTO DE SAÚDE DA FAMÍLIA BANANEIRAS	166	128	225	465	984
POSTO DE SAÚDE BOA PERNA	171	93	46	**26	336
POSTO DE SAÚDE DA FAMÍLIA IGUABINHA	406	301	238	**05	950
POSTO DE SAÚDE DA FAMÍLIA ITATIQUARA	49	260	253	298	860
POSTO DE SAÚDE DA FAMÍLIA MORRO GRANDE	***	44	05	36	85
POSTO DE SAÚDE DA FAMÍLIA PARACATÚ	*	85	65	133	283
POSTO DE SAÚDE DA FAMÍLIA PRAIA SECA	191	237	249	203	880
POSTO DE SAÚDE DA FAMÍLIA SÃO VICENTE	194	28	**01	****00	223
UNIDADE DE PRONTO ATENDIMENTO - UPA	1.129	1.066	1.118	1.076	4.389
UNIDADE TRAILER 1	906	903	998	1.064	3.871

\*Profissional de licença média por 30 dias.

\*\* equipamento em manutenção.

\*\*\* Férias do profissional odontólogo.

\*\*\*\* Profissional odontólogo se ausentou de suas atividades.



ESTADO DO RIO DE JANEIRO  
PREFEITURA DA CIDADE DE ARARUAMA/RJ  
SECRETARIA MUNICIPAL DE SAÚDE  
AUDIÊNCIA PÚBLICA - 3º QUADRIMESTRE 2021

**DADOS DA PRODUÇÃO DE SERVIÇOS NO SUS - REABILITAÇÃO**  
RESPONSÁVEL PELAS INFORMAÇÕES DANIELLE PEDROSA – CHEFE DO DEPARTAMENTO DE FISIOTERAPIA

PROCEDIMENTOS REALIZADOS POR UNIDADES DE SAÚDE	SETEMBRO	OUTUBRO	NOVEMBRO	DEZEMBRO	TOTAL
POSTO DE ATENDIMENTO MÉDICO – PAM	687	695	719	529	2.630
FISIO CASA FAZENDINHA	204	260	282	298	1.044
FISIO CASA BANANEIRAS	208	164	196	101	669
FISIO CASA BOA PERNA	193	274	333	321	1.121
FISIO CASA COQUEIRAL	238	243	202	156	839
FISIO CASA OUTEIRO	195	233	218	169	815
FISIO CASA SOBRADINHO	132	132	139	152	555
FISIO CASA AREAL*	0	0	172	157	329

TOTAL GERAL DE ATENDIMENTOS DA FISIOTERAPIA NO MUNICÍPIO DE ARARUAMA (PAM + FISIOCASA) 8.002

\*Por motivos de saúde, a FISIOCASA do Areal não funcionou nos meses de setembro e outubro.



ESTADO DO RIO DE JANEIRO  
PREFEITURA DA CIDADE DE ARARUAMA/RJ  
SECRETARIA MUNICIPAL DE SAÚDE  
AUDIÊNCIA PÚBLICA - 3º QUADRIMESTRE 2021

**DADOS DA PRODUÇÃO DE SERVIÇOS NO SUS - ATENÇÃO AMBULATORIAL ESPECIALIZADA – PAM**

RESPONSÁVEL PELAS INFORMAÇÕES Dení Barboza Gomes de Oliveira.

CONSULTA MÉDICA ESPECIALIZADA - (MC)	SETEMBRO	OUTUBRO	NOVEMBRO	DEZEMBRO	TOTAL
ALERGISTA	48	75	67	85	275
ANGIOLOGIA	64	46	62	75	247
CARDIOLOGIA	565	574	609	545	2.293
CIRURGIA GERAL	184	166	162	162	674
CLÍNICA MÉDICA	716	599	592	509	2.416
DERMATOLOGIA	329	214	240	195	978
ENDOCRINOLOGIA	279	265	333	275	1.152
GASTROENTEROLOGIA	216	185	112	177	690
GERIATRIA	121	129	124	111	485
GINECOLOGIA	638	607	544	455	2.244
MASTOLOGIA	90	102	62	0	254
NEUROLOGIA	289	242	218	251	1.000
OFTALMOLOGIA	174	26	143	342	685
ORTOPEDIA	747	836	604	680	2.867
OTORRINOLARINGOLOGIA	103	128	27	86	344
REUMATOLOGIA	76	75	76	67	294
UROLOGIA	341	325	320	245	1.231
<b>SUB-TOTAL</b>	<b>4.980</b>	<b>4.594</b>	<b>4.295</b>	<b>4.260</b>	<b>18.129</b>



ESTADO DO RIO DE JANEIRO  
PREFEITURA DA CIDADE DE ARARUAMA/RJ  
SECRETARIA MUNICIPAL DE SAÚDE  
AUDIÊNCIA PÚBLICA - 3º QUADRIMESTRE 2021

**DADOS DA PRODUÇÃO DE SERVIÇOS NO SUS - ATENÇÃO AMBULATORIAL ESPECIALIZADA – PAM**

RESPONSÁVEL PELAS INFORMAÇÕES Dení Barboza Gomes de Oliveira

OUTROS ATENDIMENTOS AB e MC	SETEMBRO	OUTUBRO	NOVEMBRO	DEZEMBRO	TOTAL
AFERIÇÃO DE PRESSÃO ARTERIAL	2.587	2.370	2.427	2.206	9.590
AGENDAMENTO DE EEG,ENMG,USG, EDA E ECO	102	103	120	79	404
AGENDAMENTO DE MAMOGRAFIAS	100	201	200	60	561
ATIVIDADE EDUC./ORIENTAÇÃO EM GRUPO NA ATENÇÃO ESPECIALIZ.	0	89	0	0	89
<b>SUB-TOTAL</b>	<b>2.789</b>	<b>2.763</b>	<b>2.747</b>	<b>2.345</b>	<b>10.644</b>
FONOAUDIOLOGIA	111	52	123	88	374
AVALIAÇÃO ANTROPOMÉTRICA	39	37	46	45	167
NUTRICIONISTA	39	37	46	45	167
<b>SUB-TOTAL</b>	<b>189</b>	<b>126</b>	<b>215</b>	<b>178</b>	<b>708</b>
ELETROCOAGULAÇÃO DO COLO DE ÚTERO	2	3	1	1	7
COLPOSCOPIA	20	36	22	34	112
EXERESE DE PÓLIPO DE ÚTERO	0	1	0	0	1
EXCISÃO TIPO I DO COLO UTERINO	6	10	4	8	28
<b>SUB-TOTAL</b>	<b>28</b>	<b>50</b>	<b>27</b>	<b>43</b>	<b>148</b>
ECOCARDIOGRAMA	21	11	34	21	87
ELETROCARDIOGRAMA	384	355	366	350	1455
ESOFAGOGASTRODUODENOSCOPIA	5	12	5	0	22
<b>SUB-TOTAL</b>	<b>410</b>	<b>378</b>	<b>405</b>	<b>371</b>	<b>1564</b>
BIÓPSIA DE PELE E PARTES MOLES	26	17	25	20	88
CIRURGIA DE UNHA(CANTOPLASTIA)	1	0	0	0	1
ELETROCOAGULAÇÃO LESÃO CUTANEA	0	0	1	3	4
EXERESE TUMOR PELE ANEXOS/CISTOS SEBACEO/LIPOMA	12	16	25	12	65
FULGURAÇÃO/CAUTERIZAÇÃO QUÍMICA	2	7	0	1	10
INCISÃO E DRENAGEM DE ABSCESSO	1	0	0	1	2
INFILTRAÇÃO SUBST EM CAVID SINOV(ARTIC,BAINHA TENDIN)	0	1	1	0	2
LIGADURA ELÁSTICA DE HEMORRÓIDAS	0	2	0	0	2
PUNÇÃO MAMA P/AGULHA GROSSA	2	5	4	0	11
REMOÇÃO DE CERUMEN DE CONDUTO AUDITIVO EXTERNO	7	3	0	4	14
RESSECÇÃO(EXCISÃO LESÃO/SUTURA FERIM PELE ANEX/MUC)	3	4	1	3	11
<b>SUB TOTAL</b>	<b>54</b>	<b>55</b>	<b>57</b>	<b>44</b>	<b>210</b>





ESTADO DO RIO DE JANEIRO  
PREFEITURA DA CIDADE DE ARARUAMA/RJ  
SECRETARIA MUNICIPAL DE SAÚDE  
AUDIÊNCIA PÚBLICA - 3º QUADRIMESTRE 2021

**DADOS DA PRODUÇÃO DE SERVIÇOS NO SUS - ATENÇÃO AMBULATORIAL ESPECIALIZADA – PAM**  
RESPONSÁVEL PELAS INFORMAÇÕES Dení Barboza Gomes de Oliveira

OUTROS ATENDIMENTOS (MC) - ULTRASONOGRAFIA	SETEMBRO	OUTUBRO	NOVEMBRO	DEZEMBRO	TOTAL
Abdômen Superior	5	3	0	3	11
Abdômen Total	133	47	58	78	316
Aparelho Urinário	47	19	11	27	104
Bolsa Escrotal	10	10	10	3	33
Doppler Fluxo Obstétrico	0	0	0	0	0
Doppler Colorido de Vasos	150	66	0	0	216
Mamária Bilateral	84	34	37	63	218
Obstétrica	34	24	31	39	128
Pélvica (Ginecológica)	15	2	2	4	23
Tireóide	28	20	6	5	59
Transfontanela	3	1	0	0	4
Próstata (via transretal)	8	7	17	0	32
Articulação - BPA-C	35	34	30	4	103
Próstata por via abdominal - BPA-C	52	12	14	36	114
Transvaginal - BPA-C	97	55	58	77	287
<b>SUB-TOTAL</b>	<b>701</b>	<b>334</b>	<b>274</b>	<b>339</b>	<b>1.648</b>



ESTADO DO RIO DE JANEIRO  
PREFEITURA DA CIDADE DE ARARUAMA/RJ  
SECRETARIA MUNICIPAL DE SAÚDE  
AUDIÊNCIA PÚBLICA - 3º QUADRIMESTRE 2021

OFERTA E PRODUÇÃO DE SERVIÇOS PÚBLICOS NA REDE ASSISTENCIAL PRÓPRIA CONTRATADA E CONVENIADA  
PRODUÇÃO HOSPITAL MUNICIPAL PREFEITO ARMANDO SILVA CARVALHO (HMPASC)

ATENDIMENTO	SETEMBRO	OUTUBRO	NOVEMBRO	DEZEMBRO
URGÊNCIA ATENÇÃO ESPECIALIZADA - CLÍNICA MÉDICA	1.719	1.566	1.597	2.692
URGÊNCIA ATENÇÃO ESPECIALIZADA - PEDIATRIA	478	415	590	973
URGÊNCIA COM OBSERVAÇÃO DE ATÉ 24 hs	1.615	1.491	1.538	2.386
CONSULTA CLÍNICA GERAL	70	74	40	61
CONSULTA PEDIATRIA	58	52	67	123
CONSULTA PSIQUIATRIA	36	59	35	46
CONSULTA ANGIOLOGIA	64	33	62	57
CONSULTA ORTOPEDIA	76	50	55	0
CONSULTA CARDIOLOGIA	240	197	196	151
CONSULTA CIRURGIA GERAL	0	0	0	0
CONSULTA GINECOLOGIA (INCLUINDO OBSTETRÍCIA)	0	22	0	0
CONSULTA ENFERMAGEM	81	-	88	0
SERVIÇO SOCIAL (DEMANDA ESPONTÂNEA)	146	185	150	118
4.144	4.583	4.144	4.418	6.607



ESTADO DO RIO DE JANEIRO  
PREFEITURA DA CIDADE DE ARARUAMA/RJ  
SECRETARIA MUNICIPAL DE SAÚDE  
AUDIÊNCIA PÚBLICA - 3º QUADRIMESTRE 2021

OFERTA E PRODUÇÃO DE SERVIÇOS PÚBLICOS NA REDE ASSISTENCIAL PRÓPRIA CONTRATADA E CONVENIADA  
PRODUÇÃO HOSPITAL MUNICIPAL PREFEITO ARMANDO SILVA CARVALHO (HMPASC)

PROCEDIMENTOS	SETEMBRO	OUTUBRO	NOVEMBRO	DEZEMBRO
ADMINISTRAÇÃO DE MEDICAMENTOS NO ATENDIMENTO DE EMERGÊNCIA	1.555	1.783	1.649	3.066
ELETCARDIOGRAMA (Ambulatório e urgência)	23	12	13	9
RADIOGRAFIAS (Diversas)	355	385	295	451
AFERIÇÃO DE PA	117	131	117	110
IMOBILIZAÇÕES (GESSADAS E NÃO GESSADAS)	23	21	22	19
COLETA DE MATERIAL PARA EXAMES LABORATORIAIS	1.165	1.042	935	1.380
PREVENTIVOS	21	27	34	0
NEBULIZAÇÃO	0	0	3	3
RETIRADA DE PONTOS	0	0	4	6
CURATIVOS	181	140	155	178
EXCIÇÃO/SUTURAS	0	0	2	3
GLICEMIA	37	41	37	42
OXIGENIOTERAPIA	4	5	9	3
3.275	3.481	3.587	3.275	5.270



**ESTADO DO RIO DE JANEIRO**  
**PREFEITURA DA CIDADE DE ARARUAMA/RJ**  
**SECRETARIA MUNICIPAL DE SAÚDE**  
**AUDIÊNCIA PÚBLICA - 3º QUADRIMESTRE 2021**

**OFERTA E PRODUÇÃO DE SERVIÇOS PÚBLICOS NA REDE ASSISTENCIAL PRÓPRIA CONTRATADA E CONVENIADA**  
**PRODUÇÃO HOSPITAL MUNICIPAL PREFEITO ARMANDO SILVA CARVALHO (HMPASC)**

PROCEDIMENTOS	SETEMBRO	OUTUBRO	NOVEMBRO	DEZEMBRO
INTERNAÇÃO PEDIATRIA	0	2	2	6
INTERNAÇÃO CLÍNICA MÉDICA	28	27	27	31
INTERNAÇÃO CLÍNICA CIRÚRGICA	204	174	157	104
TOTAL DE INTERNAÇÕES	232	203	186	141



ESTADO DO RIO DE JANEIRO  
PREFEITURA DA CIDADE DE ARARUAMA/RJ  
SECRETARIA MUNICIPAL DE SAÚDE  
AUDIÊNCIA PÚBLICA - 3º QUADRIMESTRE 2021

**DADOS DA PRODUÇÃO DE SERVIÇOS NO SUS – CLÍNICA DOS OLHOS**  
RESPONSÁVEL PELAS INFORMAÇÕES CÍNTIA MARINHO DIAS VIERA

ATENDIMENTOS	TOTAL
CONSULTA GERAL	2.914
CONSULTA Córnea	206
CONSULTA RETINA	270
CONSULTA GLAUCOMA	237
ANGIOGRAFIA	51
INJEÇÃO INTRAVÍTREA	163
ULTRASSOM	50
CIRURGIA DE CATARATA	601
CIRURGIA DE PTERÍGIO	18
CAPSULOTIMIA A YAG LASER	56
EXPLANTE DE LENTE INTRA OCULAR	1
IMPLANTE SECUNDÁRIO	3



ESTADO DO RIO DE JANEIRO  
PREFEITURA DA CIDADE DE ARARUAMA/RJ  
SECRETARIA MUNICIPAL DE SAÚDE  
AUDIÊNCIA PÚBLICA - 3º QUADRIMESTRE 2021

**DADOS DA PRODUÇÃO DE SERVIÇOS NO SUS** - HOSPITAL MUNICIPAL DR<sup>a</sup>. JAQUELINE PRATES  
RESPONSÁVEL PELAS INFORMAÇÕES RENATA DA SILVA PEREIRA DA CUNHA - DIRETORA TÉCNICA E  
ROSENEA GONÇALVES MARINHO – DIRETORA ADMINISTRATIVA

ATENDIMENTOS/MÊS

DATA	COMPETÊNCIA
09/2021	561
10/2021	598
11/2021	648
12/2021	678

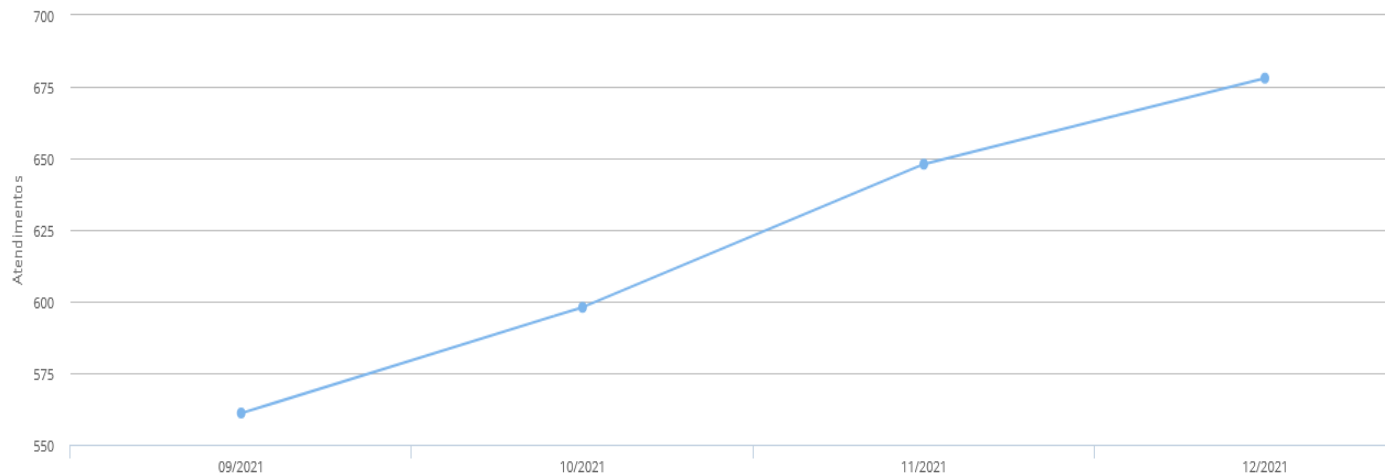



ESTADO DO RIO DE JANEIRO  
PREFEITURA DA CIDADE DE ARARUAMA/RJ  
SECRETARIA MUNICIPAL DE SAÚDE  
AUDIÊNCIA PÚBLICA - 3º QUADRIMESTRE 2021

**DADOS DA PRODUÇÃO DE SERVIÇOS NO SUS** - HOSPITAL MUNICIPAL DR<sup>a</sup>. JAQUELINE PRATES  
RESPONSÁVEL PELAS INFORMAÇÕES RENATA DA SILVA PEREIRA DA CUNHA - DIRETORA TÉCNICA E  
ROSENEA GONÇALVES MARINHO – DIRETORA ADMINISTRATIVA

PROCEDÊNCIA POR BAIRRO

HOSPITAL MUNICIPAL DRA JAQUELINE PRATES

01/09/2021 até 31/12/2021

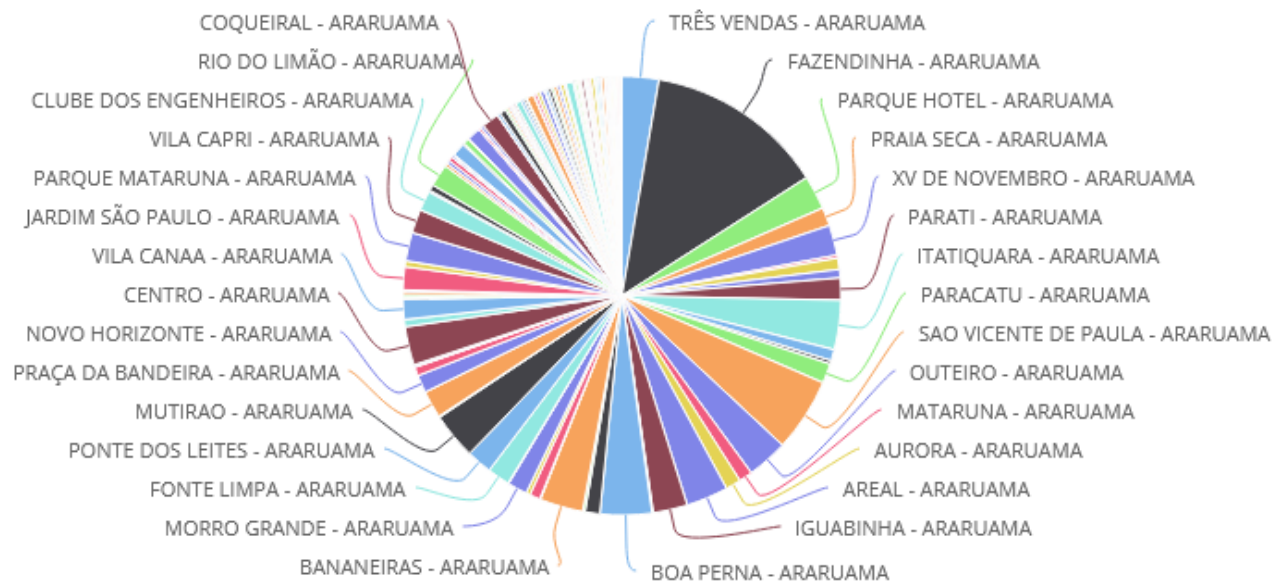

Os cinco principais bairros são: Fazendinha (303), São Vicente de Paula (124); Boa Perna (87); Itaquara (83); Mutirão (78)



ESTADO DO RIO DE JANEIRO  
PREFEITURA DA CIDADE DE ARARUAMA/RJ  
SECRETARIA MUNICIPAL DE SAÚDE  
AUDIÊNCIA PÚBLICA - 3º QUADRIMESTRE 2021

**DADOS DA PRODUÇÃO DE SERVIÇOS NO SUS** - HOSPITAL MUNICIPAL DR<sup>a</sup>. JAQUELINE PRATES  
RESPONSÁVEL PELAS INFORMAÇÕES RENATA DA SILVA PEREIRA DA CUNHA - DIRETORA TÉCNICA E  
ROSENEA GONÇALVES MARINHO – DIRETORA ADMINISTRATIVA

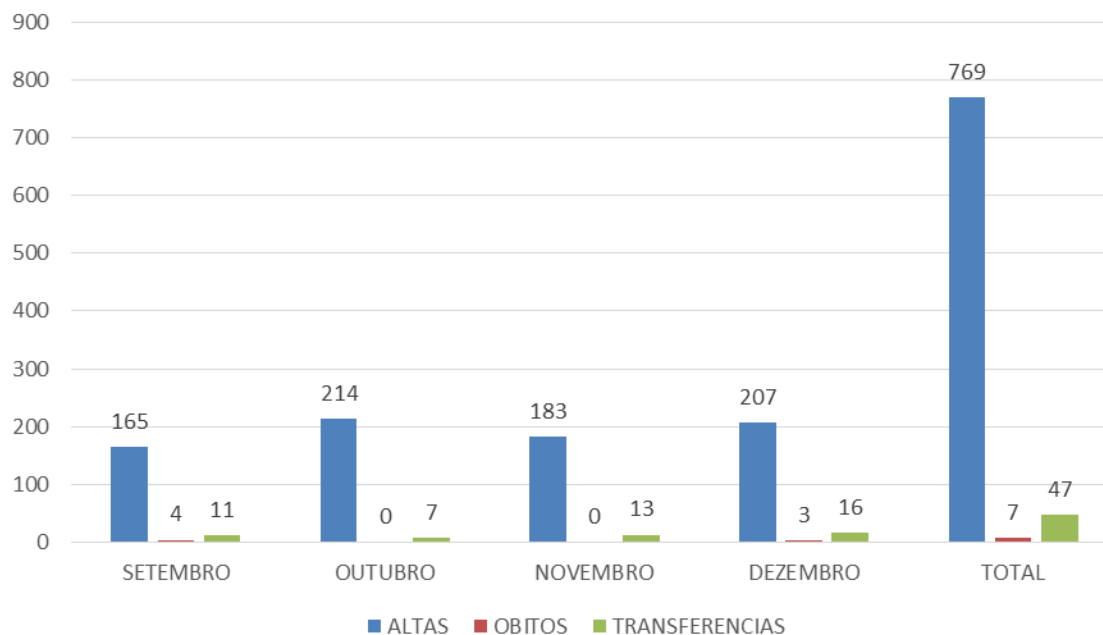

Fonte: Sistema em Inteligência Médica (SIM Araruama).





ESTADO DO RIO DE JANEIRO  
PREFEITURA DA CIDADE DE ARARUAMA/RJ  
SECRETARIA MUNICIPAL DE SAÚDE  
AUDIÊNCIA PÚBLICA - 3º QUADRIMESTRE 2021

**DADOS DA PRODUÇÃO DE SERVIÇOS NO SUS – UPA UNIDADE DE PRONTO ATENDIMENTO 24 HORAS**  
RESPONSÁVEL PELAS INFORMAÇÕES CRISTIANE MEIRELES LOPES – DIRETORA ADMINISTRATIVA

**COMPILADO DE ATENDIMENTOS POR TIPO/PERÍODO**

Competência	Clínica Médica	Pediatria	Internação	Odontologia	Serviço Social	Total
09/2021	5.356	1.296	313	459	29	7.453
10/2021	5.566	1.510	330	504	42	7.952
11/2021	5.652	1.891	323	511	31	8.408
12/2021	8.574	2.921	330	504	23	12.352
<b>TOTAL</b>	<b>25.148</b>	<b>7.618</b>	<b>1.296</b>	<b>1.978</b>	<b>125</b>	<b>36.165</b>

**CLASSIFICAÇÃO DE RISCO POR PERÍODO**

Competência	Vermelho	Amarelo	Verde	Azul
09/2021	99	780	1.948	1.295
10/2021	253	1.242	2.184	225
11/2021	201	914	2.160	606
12/2021	401	1.438	3.575	632
<b>TOTAL</b>	<b>954</b>	<b>4.374</b>	<b>9.867</b>	<b>2.758</b>



ESTADO DO RIO DE JANEIRO  
PREFEITURA DA CIDADE DE ARARUAMA/RJ  
SECRETARIA MUNICIPAL DE SAÚDE  
AUDIÊNCIA PÚBLICA - 3º QUADRIMESTRE 2021

**DADOS DA PRODUÇÃO DE PRESTADORES DE SERVIÇOS AUDITADOS**

DEPARTAMENTO DE CONTROLE E AUDITORIA MUNICIPAL RESPONSÁVEL PELA INFORMAÇÃO LORENA RIBEIRO – DIRETORA DECAU

**FATURAMENTO DOS SERVIÇOS DE SAÚDE (PROCEDIMENTOS PROCESSADOS)**

UNIDADES DE SAÚDE REDE PRÓPRIA	SETEMBRO	OUTUBRO	NOVEMBRO	DEZEMBRO
Unidade de Pronto Atendimento – UPA 24 horas	25.487	20.491	25.657	37.789
Posto de Atendimento Médico – PAM	6.524	5.464	5.547	5.329
HMPASC - Ambulatorial	6.068	7.123	7.184	6.125
HMPASC – Internações	36	23	48	19
Hospital Municipal Dr <sup>a</sup> . Jaqueline Prates	1.638	2.715	1.860	1.659
Hospital Municipal Dr <sup>a</sup> . Jaqueline Prates - Internações	103	132	192	192
Hospital Covid - Internações	17	25	06	05
Hospital dos olhos - Ambulatorial	13.987	15.897	17.068	12.676
Hospital dos olhos - Internações	192	117	189	186
Saúde Coletiva	1.512	1.122	1.008	1.079
Centro Integrado Materno Infantil – CIMI	2.793	3.682	2.606	2.435
Centro de Atenção Psicossocial II – CAPS	4.110	3.860	3.557	3.031
Centro de Reabilitação Municipal	1.794	1.494	1.789	1.754
Vigilância Sanitária	227	198	185	203
Unidade Transfusional de Araruama	103	211	149	117
Laboratório Público Municipal	166.996	104.998	119.779	190.404



ESTADO DO RIO DE JANEIRO  
PREFEITURA DA CIDADE DE ARARUAMA/RJ  
SECRETARIA MUNICIPAL DE SAÚDE  
AUDIÊNCIA PÚBLICA - 3º QUADRIMESTRE 2021

**DADOS DA PRODUÇÃO DE PRESTADORES DE SERVIÇOS AUDITADOS**

DEPARTAMENTO DE CONTROLE E AUDITORIA MUNICIPAL RESPONSÁVEL PELA INFORMAÇÃO LORENA RIBEIRO – DIRETORA DECAU

PRESTADORES DE SERVIÇOS SAÚDE	SETEMBRO	OUTUBRO	NOVEMBRO	DEZEMBRO
	QUANT AUDITADA	QUANT AUDITADA	QUANT AUDITADA	QUANT AUDITADA
ALPORGES	628	269	258	269
ALPORGES MÓVEL	621	0	573	610
DAVITA	4.778	4.538	4.971	5.057
DICOR	70	64	82	77
FISIOLOGOS	1.316	1.178	1.230	1139
GASTROCARDIO	65	75	50	8
IOR	1.066	1401	812	615
LAB ARARUAMA	49.525	49.157	48.913	48.616
LAB MED	7.915	5.452	5.401	5.391
RIGHI US	45	46	56	41
RIGHI EDA/COLONO	42	47	51	22
RIGHI DOPLER	71	61	105	123
<b>TOTAL AUDITADOS</b>	<b>66.142</b>	<b>62.288</b>	<b>62.502</b>	<b>61.968</b>



**ESTADO DO RIO DE JANEIRO**  
**PREFEITURA DA CIDADE DE ARARUAMA/RJ**  
**SECRETARIA MUNICIPAL DE SAÚDE**  
**AUDIÊNCIA PÚBLICA - 3º QUADRIMESTRE 2021**

**OFERTA E PRODUÇÃO DE SERVIÇOS PÚBLICOS NA REDE ASSISTENCIAL - OUVIDORIA DO SUS**  
**RESPONSÁVEL PELAS INFORMAÇÕES LUÍS CLAUDIO DE MENDONÇA PEREIRA – OUVIDOR**

Durante este período, a equipe de Ouvidoria tratou 119 demandas, destas, 87 foram realizadas de forma presencial (73,11%), 02 através de urnas nas unidades de saúde (1,68%), 02 por e-mail (1,68%), 03 por carta (2,52%), 23 por telefone (19,33%), 02 formulário web (1,68%), constam em aberto, com status de encaminhadas, arquivadas e/ou concluídas.



ESTADO DO RIO DE JANEIRO  
PREFEITURA DA CIDADE DE ARARUAMA/RJ  
SECRETARIA MUNICIPAL DE SAÚDE  
AUDIÊNCIA PÚBLICA - 3º QUADRIMESTRE 2021

**Site da Prefeitura de Araruama**

**Secretaria Municipal de Saúde**

**E-mail: [sesau01@gmail.com](mailto:sesau01@gmail.com)**

**Informações detalhadas dos Relatórios quadrimestrais:**

**[www.araruama.rj.gov.br/site/portaldatransparencia](http://www.araruama.rj.gov.br/site/portaldatransparencia)**