



ESTADO DO RIO DE JANEIRO
PREFEITURA DA CIDADE DE ARARUAMA/RJ
SECRETARIA MUNICIPAL DE SAÚDE
AUDIÊNCIA PÚBLICA - 1º QUADRIMESTRE 2024

PRESTAÇÃO DE CONTAS



1º. QUADRIMESTRE DE 2024
(JANEIRO, FEVEREIRO, MARÇO E ABRIL)



ESTADO DO RIO DE JANEIRO
PREFEITURA DA CIDADE DE ARARUAMA/RJ
SECRETARIA MUNICIPAL DE SAÚDE
AUDIÊNCIA PÚBLICA - 1º QUADRIMESTRE 2024

GESTORES MUNICIPAIS DO PERÍODO DE ELABORAÇÃO DO RELATÓRIO

1. Secretário de Saúde que Elaborou o Relatório

1.1. Nome: **SEBASTIÃO TEIXEIRA DE CARVALHO**

Data da Posse: 16 de outubro de 2023, ato nº. 282 de 06/10/23.

2. Secretário de Saúde referente ao período do Relatório Quadrimestral

2.1. Nome: **SEBASTIÃO TEIXEIRA DE CARVALHO**

Data da Posse: 16 de outubro de 2023, ato nº. 282 de 06/10/23.



ESTADO DO RIO DE JANEIRO
PREFEITURA DA CIDADE DE ARARUAMA/RJ
SECRETARIA MUNICIPAL DE SAÚDE
AUDIÊNCIA PÚBLICA - 1º QUADRIMESTRE 2024

INTRODUÇÃO

PRECEDENTES LEGAIS PARA ESTRUTURAÇÃO

LEI COMPLEMENTAR Nº. 141/2012 QUE VERSA EM SEU ARTIGO Nº. 36: Determina a exigência de Relatório Quadrimestral de Prestação de Contas, assim como as informações mínimas, e determina sua apresentação em Audiência Pública na respectiva Casa Legislativa até o final dos meses de Maio, Setembro e Fevereiro.

CONSELHO NACIONAL DE SAÚDE (CNS), ATRAVÉS DA RESOLUÇÃO Nº. 459/2012: Determina Modelo Padronizado de Relatório Quadrimestral de Prestação de Contas.

ATO DE PUBLICAÇÃO

Apresentação da Audiência Pública referente ao relatório detalhado do 1º. Quadrimestre de 2024, acontece na Câmara Municipal de Araruama, em 29/05/2024, às 16 horas, conforme edital de convocação nº. 002/2024, publicado do Logus Notícias, de 15 de maio de 2024, Ano XVII, nº. 1.353, página 3. Em cumprimento as legislações pertinentes, este relatório será enviado ao Conselho Municipal de Saúde, através do sistema *DigiSUS Gestor Planejamento* para apreciação e será publicado no Portal de transparência do site oficial da Prefeitura Municipal de Araruama.



ESTADO DO RIO DE JANEIRO
PREFEITURA DA CIDADE DE ARARUAMA/RJ
SECRETARIA MUNICIPAL DE SAÚDE
AUDIÊNCIA PÚBLICA - 1º QUADRIMESTRE 2024

DADOS DEMOGRÁFICOS E DE MORBIMORTALIDADE

População estimada por sexo e faixa etária

| Faixa Etária | Masculino | Feminino | Total |
|----------------|---------------|---------------|----------------|
| 0 a 4 anos | 4.621 | 4.405 | 9.026 |
| 5 a 9 anos | 4.550 | 4.340 | 8.890 |
| 10 a 14 anos | 4.117 | 3.821 | 7.938 |
| 15 a 19 anos | 4.059 | 3.914 | 7.973 |
| 20 a 29 anos | 9.578 | 9.700 | 19.278 |
| 30 a 39 anos | 9.342 | 9.949 | 19.291 |
| 40 a 49 anos | 8.781 | 10.108 | 18.889 |
| 50 a 59 anos | 8.472 | 9.718 | 18.190 |
| 60 a 69 anos | 6.671 | 7.741 | 14.412 |
| 70 a 79 anos | 3.586 | 4.536 | 8.122 |
| 80 anos e mais | 1.627 | 2.473 | 4.100 |
| Total | 65.404 | 70.705 | 136.109 |

Fonte: Estimativas preliminares elaboradas pelo Ministério da Saúde/SVS/DASNT/CGIAE (DataSUS/Tabnet)
Data da consulta: 24/05/2024.



ESTADO DO RIO DE JANEIRO
PREFEITURA DA CIDADE DE ARARUAMA/RJ
SECRETARIA MUNICIPAL DE SAÚDE
AUDIÊNCIA PÚBLICA - 1º QUADRIMESTRE 2024

DADOS DEMOGRÁFICOS E DE MORBIMORTALIDADE

Principais causas de internação

Morbidade Hospitalar de residentes, segundo capítulo da CID-10.

| Capítulo CID-10 | 2024 |
|---|--------------|
| Algumas doenças infecciosas e parasitárias | 35 |
| Neoplasias (tumores) | 126 |
| Doenças sangue órgãos hemat e transt imunitár | 9 |
| Doenças endócrinas nutricionais e metabólicas | 19 |
| Doenças do sistema nervoso | 8 |
| Doenças do olho e anexos | 16 |
| Doenças do ouvido e da apófise mastóide | 1 |
| Doenças do aparelho circulatório | 103 |
| Doenças do aparelho respiratório | 23 |
| Doenças do aparelho digestivo | 140 |
| Doenças da pele e do tecido subcutâneo | 11 |
| Doenças sist osteomuscular e tec conjuntivo | 34 |
| Doenças do aparelho geniturinário | 48 |
| Gravidez parto e puerpério | 235 |
| Algumas afec originadas no período perinatal | 18 |
| Malf cong deformid e anomalias cromossômicas | 14 |
| Sint sinais e achad anorm ex clín e laborat | 20 |
| Lesões enven e alg out conseq causas externas | 179 |
| Contatos com serviços de saúde | 105 |
| Total | 1.144 |

Fonte: Sistema de Informações Hospitalares do SUS (SIH/SUS)

Data da consulta: 24/05/2024.

Obs.: A atualização dos valores relativos ao último período ocorrem simultaneamente ao carregamento dos dados no Tabnet/DATASUS.



ESTADO DO RIO DE JANEIRO
PREFEITURA DA CIDADE DE ARARUAMA/RJ
SECRETARIA MUNICIPAL DE SAÚDE
AUDIÊNCIA PÚBLICA - 1º QUADRIMESTRE 2024

OFERTA E PRODUÇÃO DE SERVIÇOS DE SAÚDE – VIGILÂNCIA EM SAÚDE

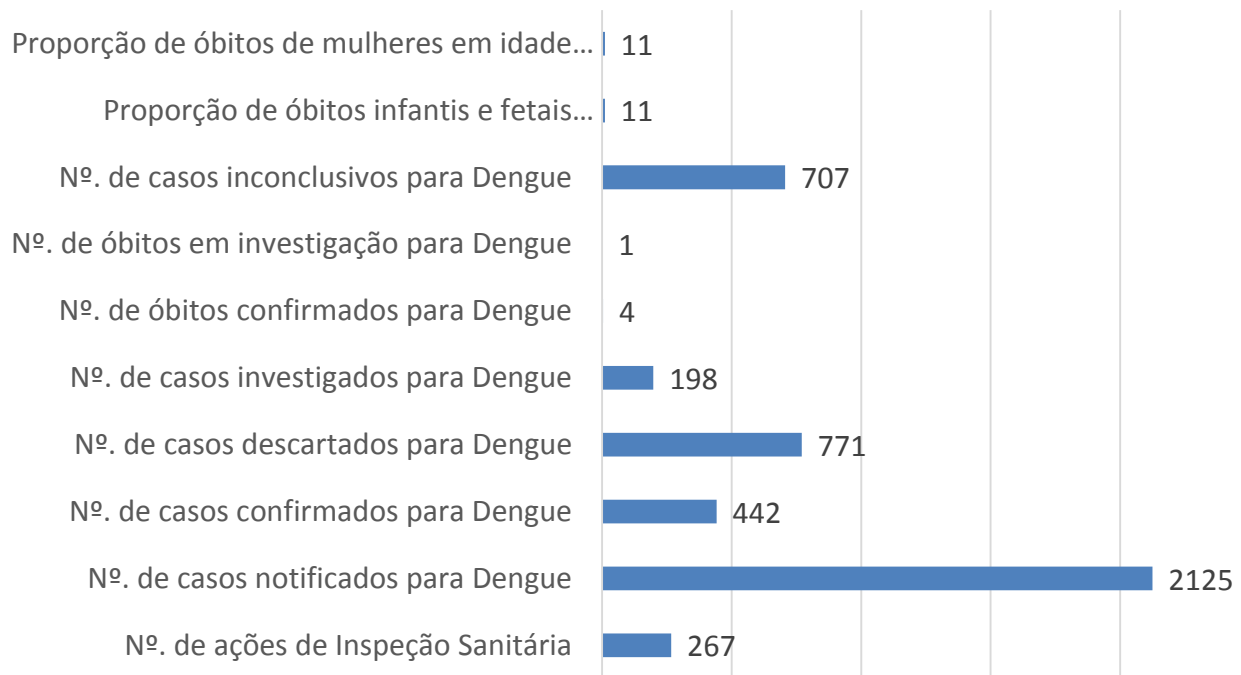



ESTADO DO RIO DE JANEIRO
PREFEITURA DA CIDADE DE ARARUAMA/RJ
SECRETARIA MUNICIPAL DE SAÚDE
AUDIÊNCIA PÚBLICA - 1º QUADRIMESTRE 2024

OFERTA E PRODUÇÃO DE SERVIÇOS DE SAÚDE – VIGILÂNCIA EM SAÚDE

Boletim epidemiológico– covid 19

| BOLETIM EPIDEMIOLÓGICO | |
|------------------------|--------|
| CONFIRMADOS | 23228 |
| DESCARTADOS | 57396 |
| TOTAL DE COLETAS | 106016 |
| INTERAÇÕES | 0 |
| SINDROME GRIPAL | |
| | 85734 |
| SUSPEITOS | |
| | 89923 |
| AMOSTRA EM ANÁLISE | 89923 |
| ÓBITO POR COVID | 479 |
| ÓBITO EM INVESTIGAÇÃO | 0 |
| 04/05/2024 | |
| 53840 RECUPERADOS | |



ESTADO DO RIO DE JANEIRO
 PREFEITURA DA CIDADE DE ARARUAMA/RJ
 SECRETARIA MUNICIPAL DE SAÚDE
 AUDIÊNCIA PÚBLICA - 1º QUADRIMESTRE 2024

OFERTA E PRODUÇÃO DE SERVIÇOS DE SAÚDE PROGRAMA DE IMUNIZAÇÃO MUNICIPAL

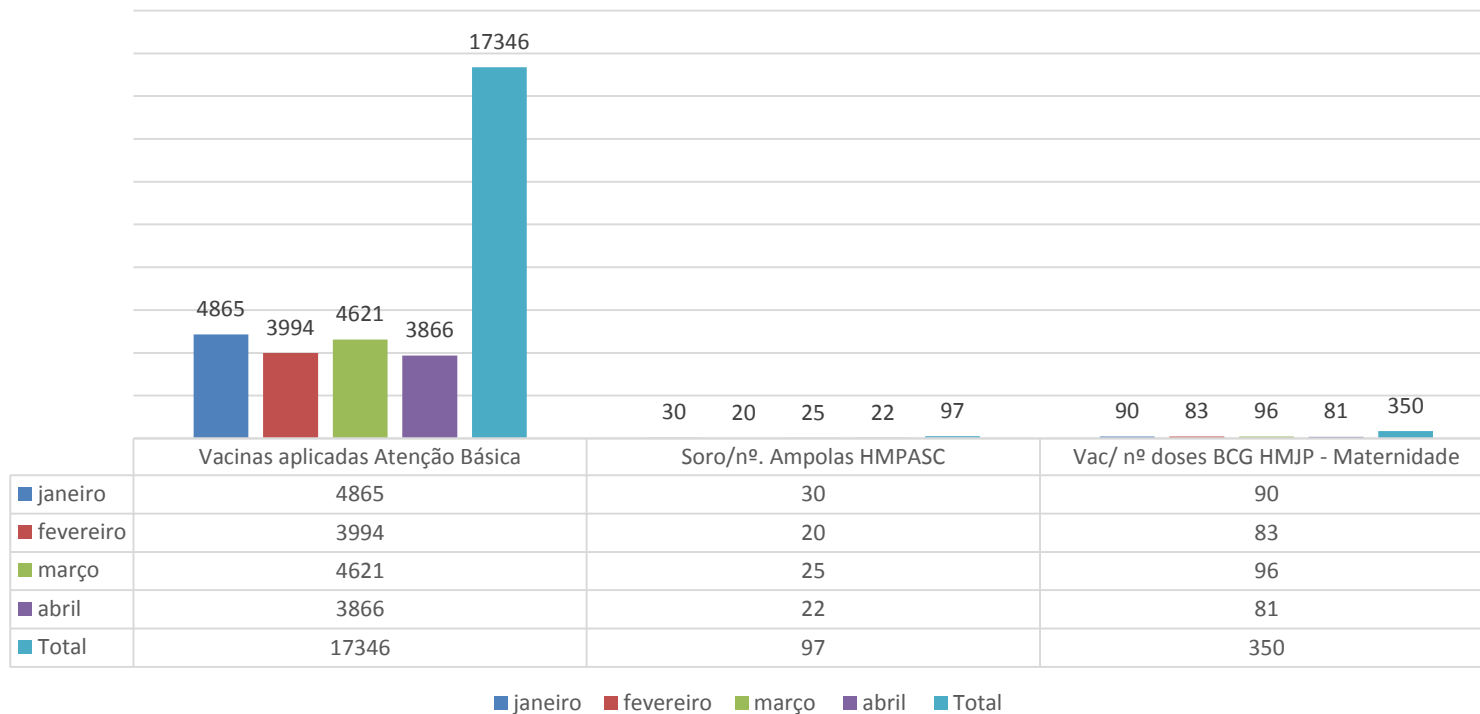

Atualização do painel em 06/05/2024, com dados contidos na Rede Nacional de Dados em Saúde (RNDs) até o dia 05/05/2024.

Total de Doses Aplicadas
9.138

População Alvo
52.030

Cobertura Vacinal
 Gestantes, Puérperas, Idosos, Crianças, Povos indígenas
 vivendo em terras indígenas
18,54%

CAMPANHA DE INFLUENZA
 GRUPOS PRIORITÁRIOS



ESTADO DO RIO DE JANEIRO
PREFEITURA DA CIDADE DE ARARUAMA/RJ
SECRETARIA MUNICIPAL DE SAÚDE
AUDIÊNCIA PÚBLICA - 1º QUADRIMESTRE 2024

OFERTA E PRODUÇÃO DE SERVIÇOS DE SAÚDE PROGRAMA DE CESSAÇÃO AO TABAGISMO

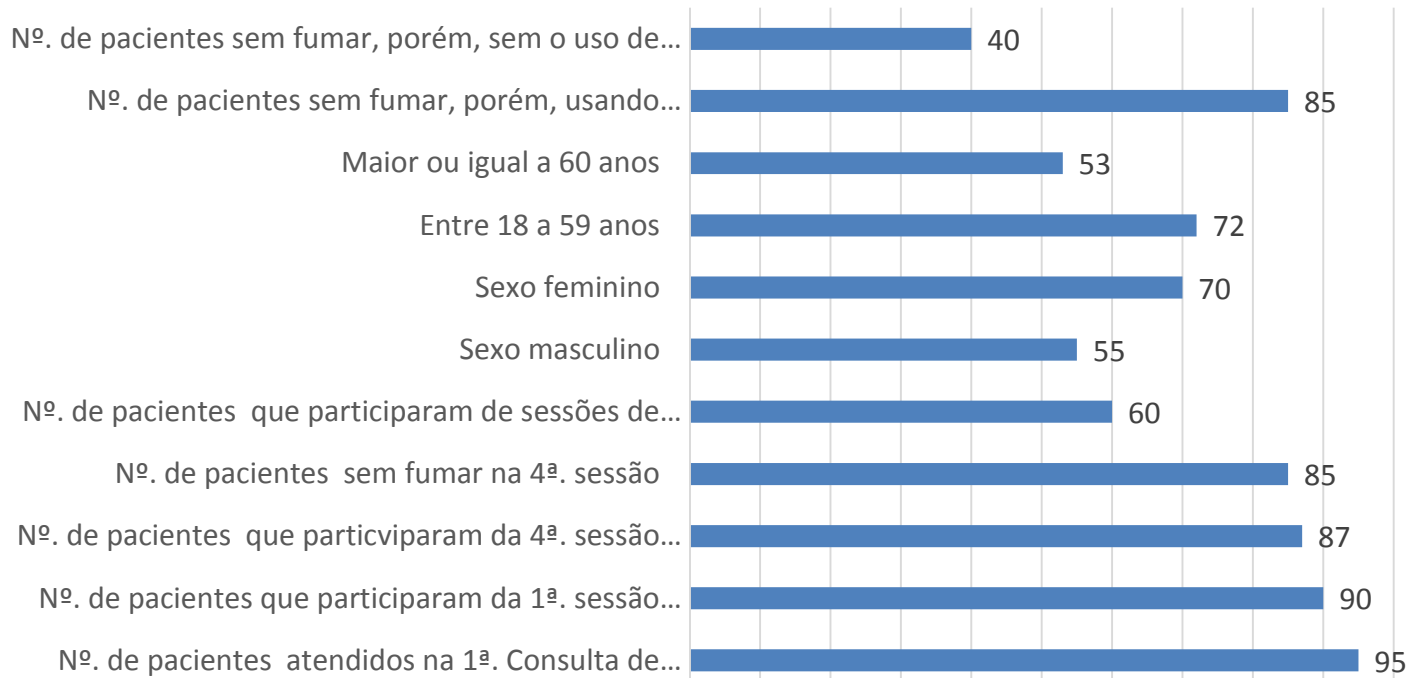



ESTADO DO RIO DE JANEIRO
PREFEITURA DA CIDADE DE ARARUAMA/RJ
SECRETARIA MUNICIPAL DE SAÚDE
AUDIÊNCIA PÚBLICA - 1º QUADRIMESTRE 2024

PRODUÇÃO E OFERTA DE SERVIÇOS DO PROGRAMA HANSENÍASE

Atendimentos realizados no período

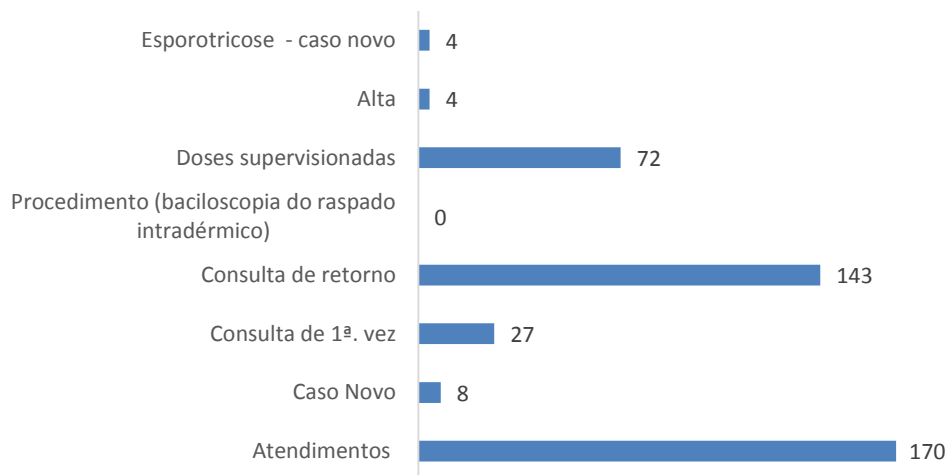

área de abrangência (casos novos/consulta de 1ª.vez)

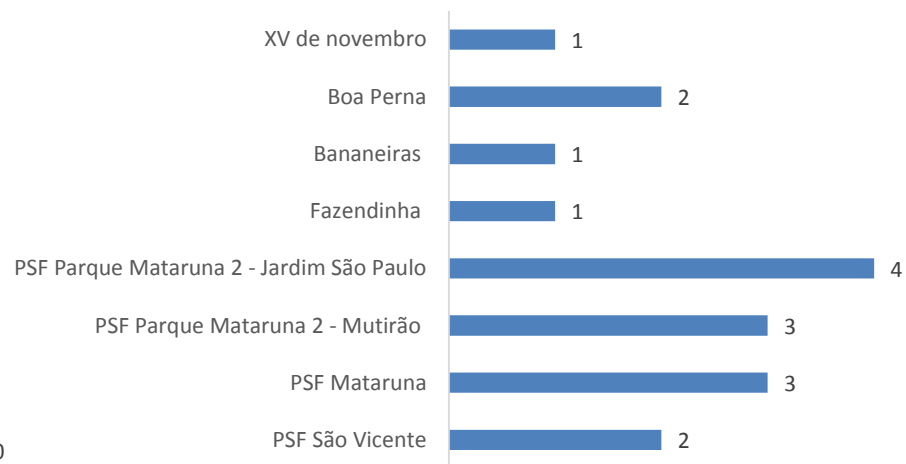



ESTADO DO RIO DE JANEIRO
PREFEITURA DA CIDADE DE ARARUAMA/RJ
SECRETARIA MUNICIPAL DE SAÚDE
AUDIÊNCIA PÚBLICA - 1º QUADRIMESTRE 2024

PRODUÇÃO E OFERTA DE SERVIÇOS DO PROGRAMA TUBERCULOSE

Atendimentos realizados no período

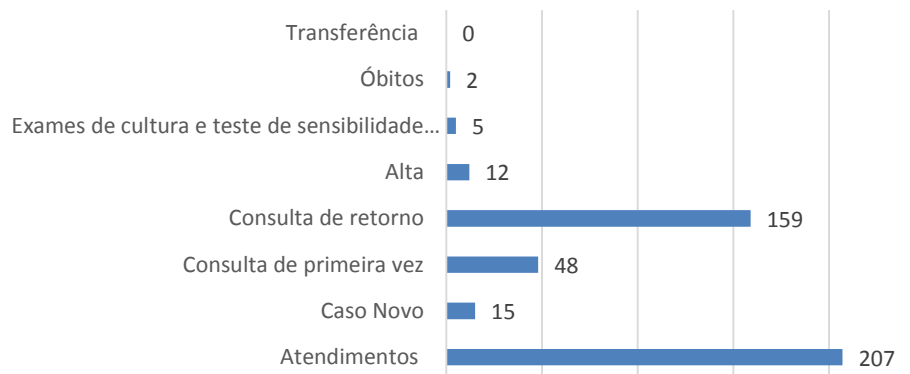



ESTADO DO RIO DE JANEIRO
 PREFEITURA DA CIDADE DE ARARUAMA/RJ
 SECRETARIA MUNICIPAL DE SAÚDE
 AUDIÊNCIA PÚBLICA - 1º QUADRIMESTRE 2024

PRODUÇÃO E OFERTA DE SERVIÇOS DO PROGRAMA IST

Objetivo: Controle das infecções sexualmente transmissíveis (IST), das hepatites virais, do vírus HIV e da Aids.

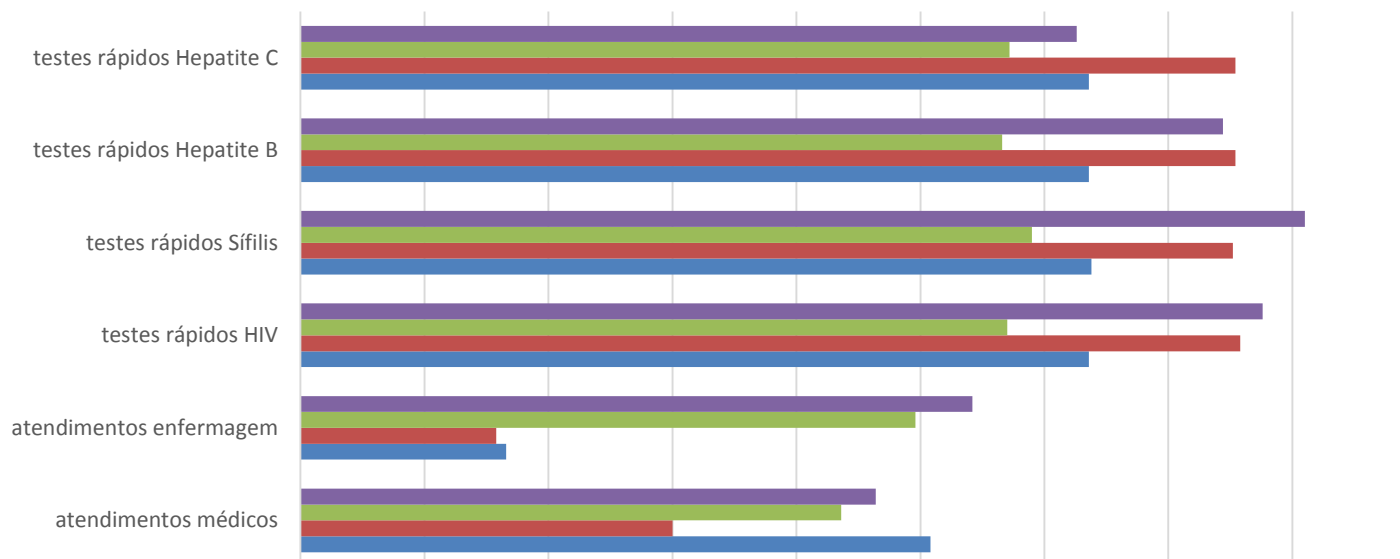

| | atendimentos médicos | atendimentos enfermagem | testes rápidos HIV | testes rápidos Sífilis | testes rápidos Hepatite B | testes rápidos Hepatite C |
|-------------|----------------------|-------------------------|--------------------|------------------------|---------------------------|---------------------------|
| ■ abril | 232 | 271 | 388 | 405 | 372 | 313 |
| ■ março | 218 | 248 | 285 | 295 | 283 | 286 |
| ■ fevereiro | 150 | 79 | 379 | 376 | 377 | 377 |
| ■ janeiro | 254 | 83 | 318 | 319 | 318 | 318 |

■ abril ■ março ■ fevereiro ■ janeiro



ESTADO DO RIO DE JANEIRO
PREFEITURA DA CIDADE DE ARARUAMA/RJ
SECRETARIA MUNICIPAL DE SAÚDE
AUDIÊNCIA PÚBLICA - 1º QUADRIMESTRE 2024

PRODUÇÃO E OFERTA DE SERVIÇOS DO PROGRAMA PAISMCA

Planejamento Familiar

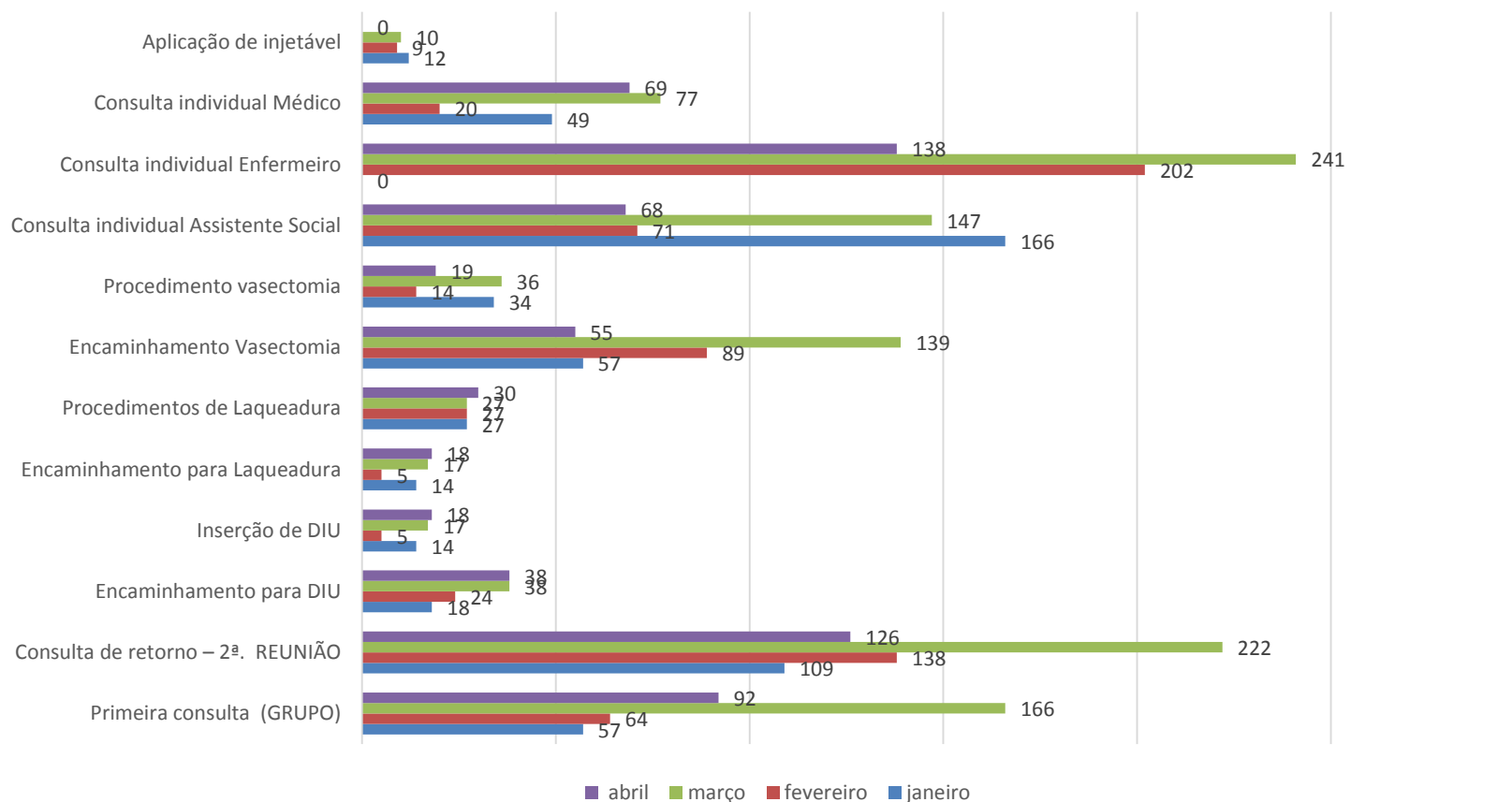



ESTADO DO RIO DE JANEIRO
PREFEITURA DA CIDADE DE ARARUAMA/RJ
SECRETARIA MUNICIPAL DE SAÚDE
AUDIÊNCIA PÚBLICA - 1º QUADRIMESTRE 2024

RAPS - CENTRO DE ATENÇÃO PSICOSSOCIAL - DR. ULYSSES CHAVES GORGULHO – CAPS II

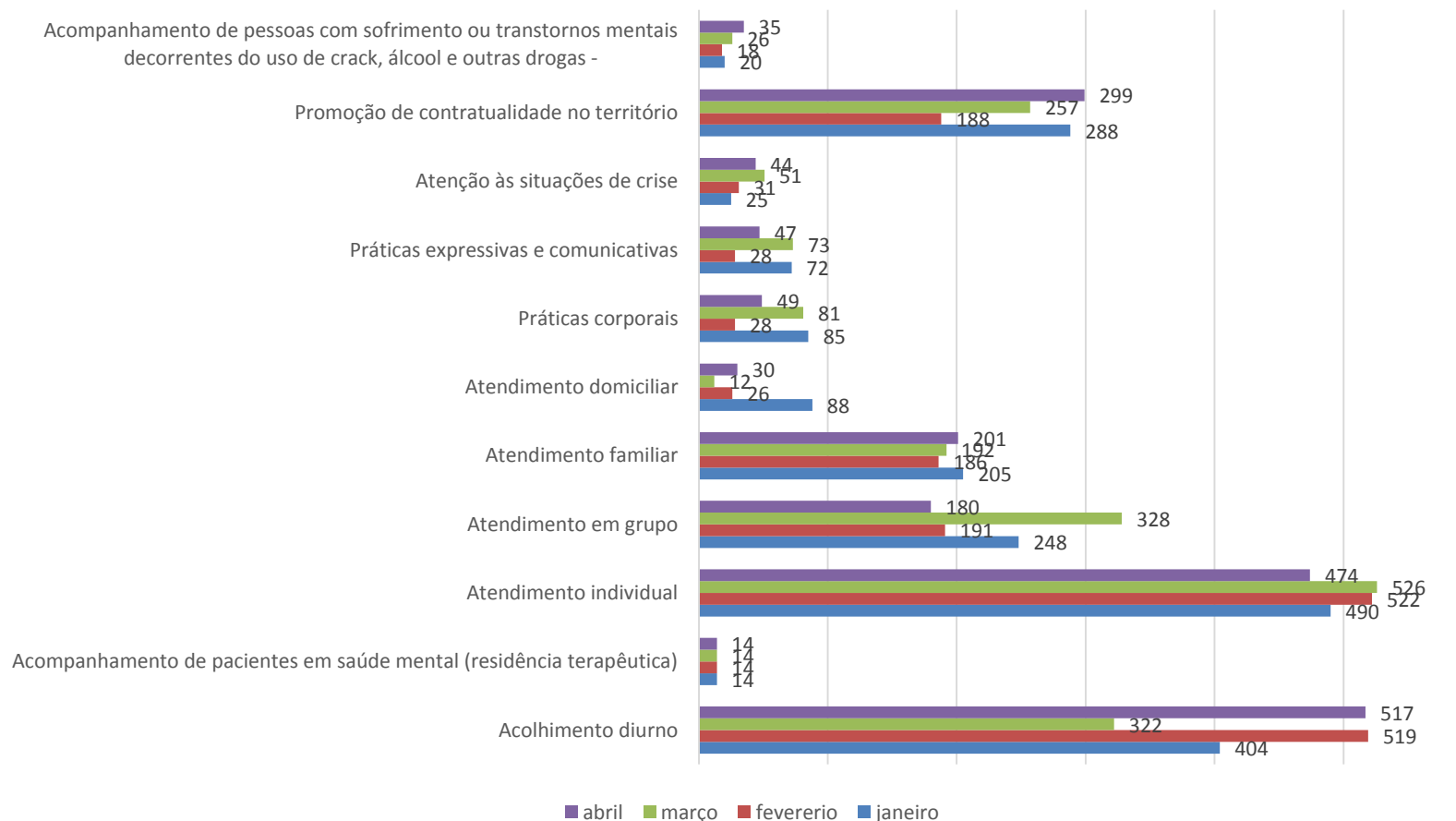



ESTADO DO RIO DE JANEIRO
PREFEITURA DA CIDADE DE ARARUAMA/RJ
SECRETARIA MUNICIPAL DE SAÚDE
AUDIÊNCIA PÚBLICA - 1º QUADRIMESTRE 2024

RAPS - CENTRO DE ATENÇÃO PSICOSSOCIAL - DR. ULYSSES CHAVES GORGULHO – CAPS II

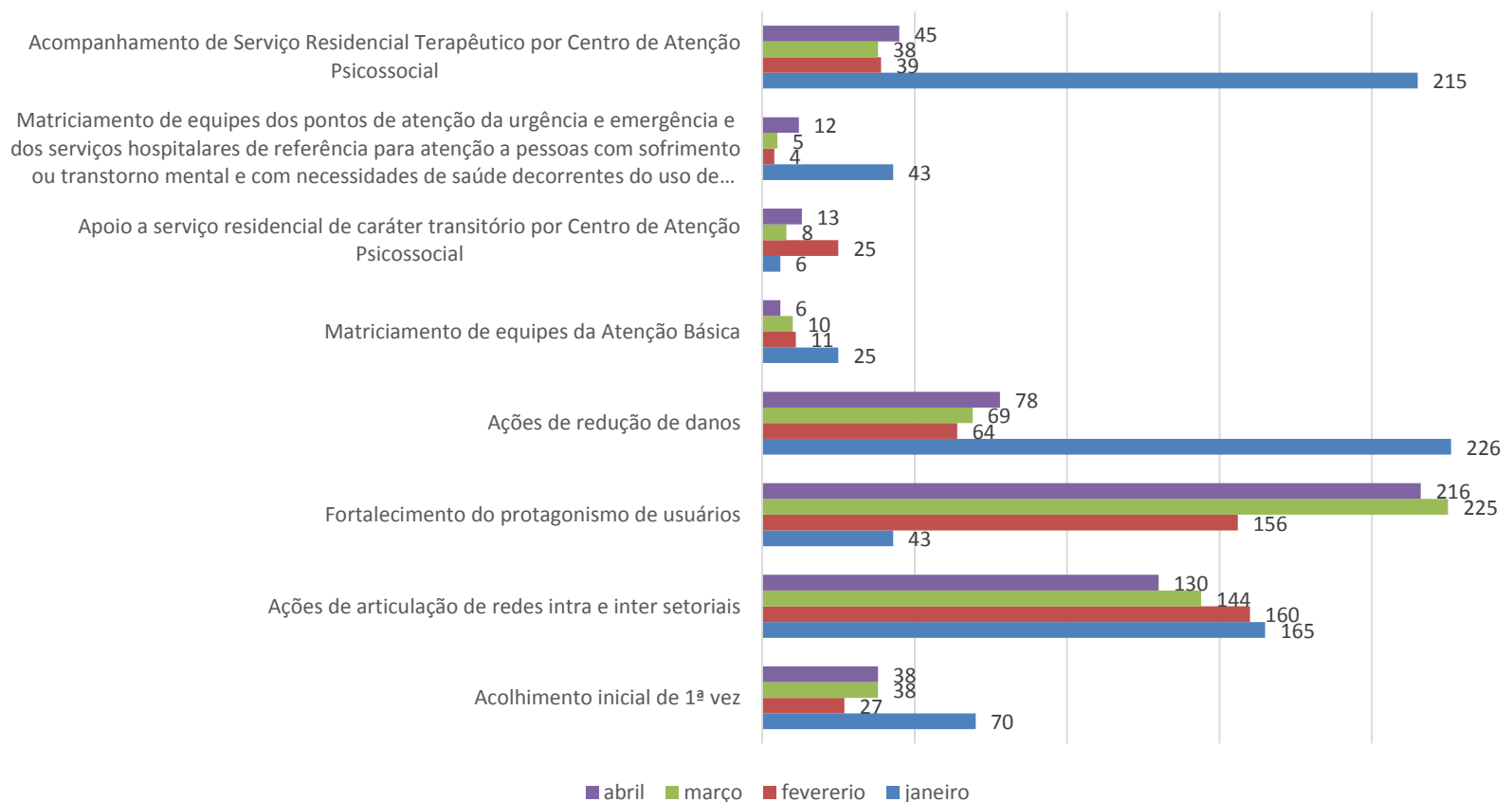



ESTADO DO RIO DE JANEIRO
PREFEITURA DA CIDADE DE ARARUAMA/RJ
SECRETARIA MUNICIPAL DE SAÚDE
AUDIÊNCIA PÚBLICA - 1º QUADRIMESTRE 2024

RAPS - CENTRO DE ATENÇÃO PSICOSSOCIAL INFANTOJUVENIL- CAPSi

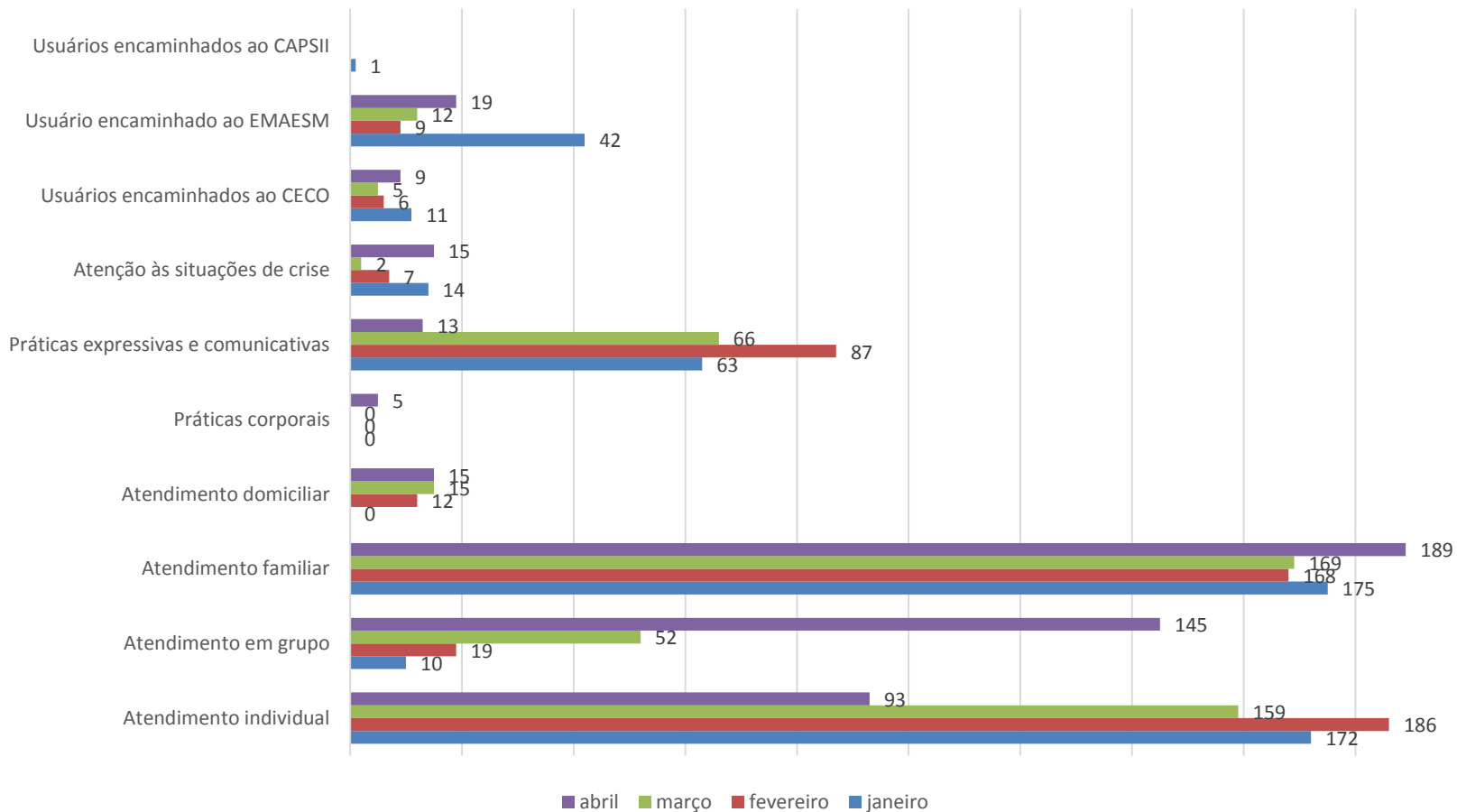



ESTADO DO RIO DE JANEIRO
PREFEITURA DA CIDADE DE ARARUAMA/RJ
SECRETARIA MUNICIPAL DE SAÚDE
AUDIÊNCIA PÚBLICA - 1º QUADRIMESTRE 2024

RAPS – AMBULATÓRIO DE SAÚDE MENTAL

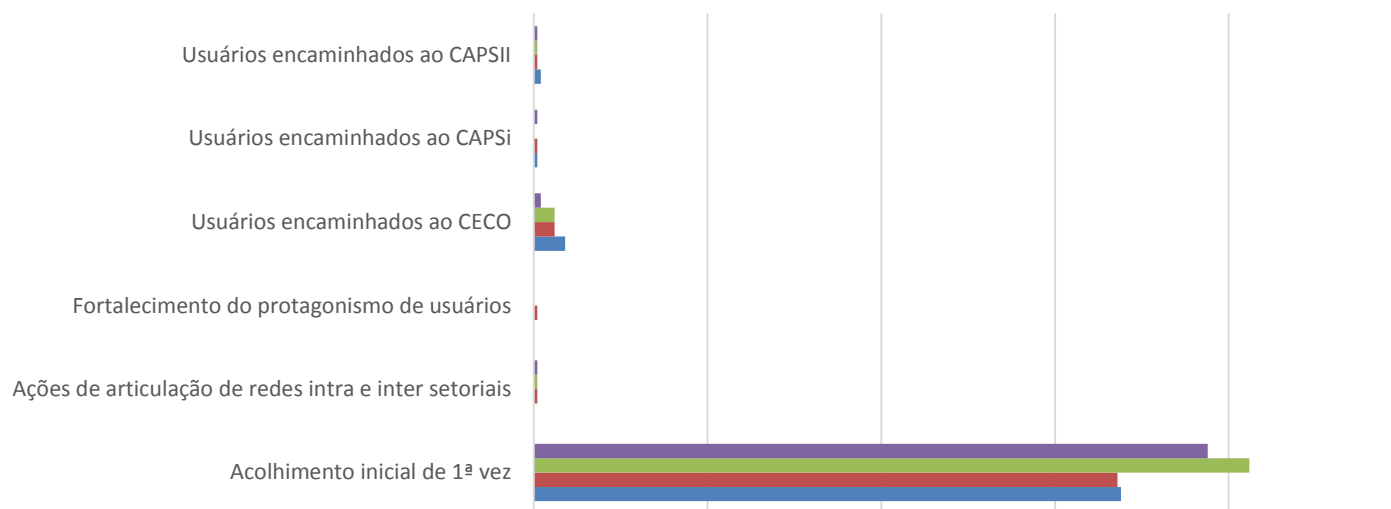

| | Acolhimento inicial de 1ª vez | Ações de articulação de redes intra e inter setoriais | Fortalecimento do protagonismo de usuários | Usuários encaminhados ao CECO | Usuários encaminhados ao CAPSi | Usuários encaminhados ao CAPSII |
|-------------|-------------------------------|---|--|-------------------------------|--------------------------------|---------------------------------|
| ■ abril | 194 | 1 | 0 | 2 | 1 | 1 |
| ■ março | 206 | 1 | 0 | 6 | 0 | 1 |
| ■ fevereiro | 168 | 1 | 1 | 6 | 1 | 1 |
| ■ janeiro | 169 | 0 | 0 | 9 | 1 | 2 |

■ abril ■ março ■ fevereiro ■ janeiro



ESTADO DO RIO DE JANEIRO
PREFEITURA DA CIDADE DE ARARUAMA/RJ
SECRETARIA MUNICIPAL DE SAÚDE
AUDIÊNCIA PÚBLICA - 1º QUADRIMESTRE 2024

RAPS – AMBULATÓRIO DE SAÚDE MENTAL

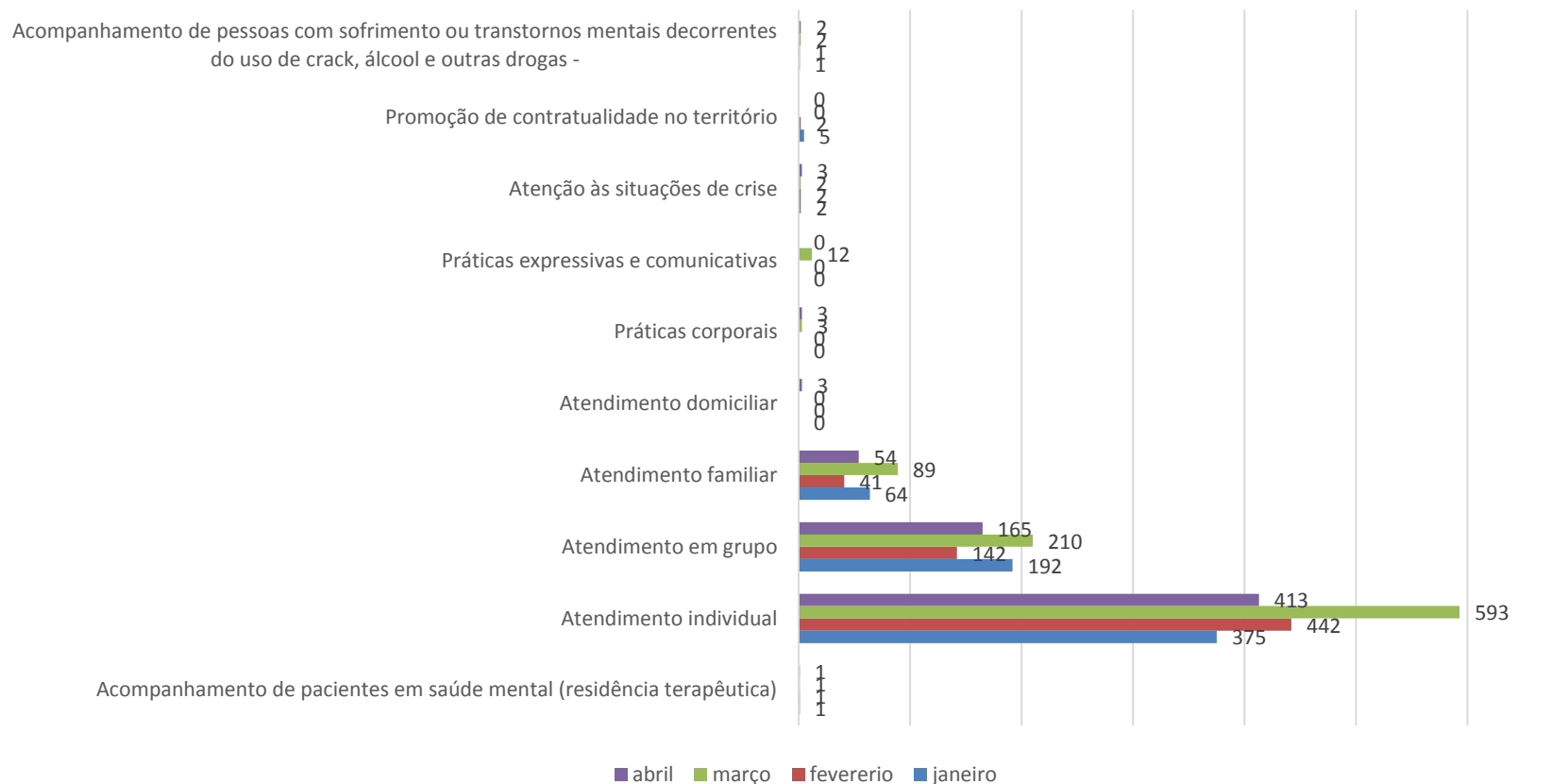



ESTADO DO RIO DE JANEIRO
PREFEITURA DA CIDADE DE ARARUAMA/RJ
SECRETARIA MUNICIPAL DE SAÚDE
AUDIÊNCIA PÚBLICA - 1º QUADRIMESTRE 2024

ATENÇÃO PRIMÁRIA DE SAÚDE - APS

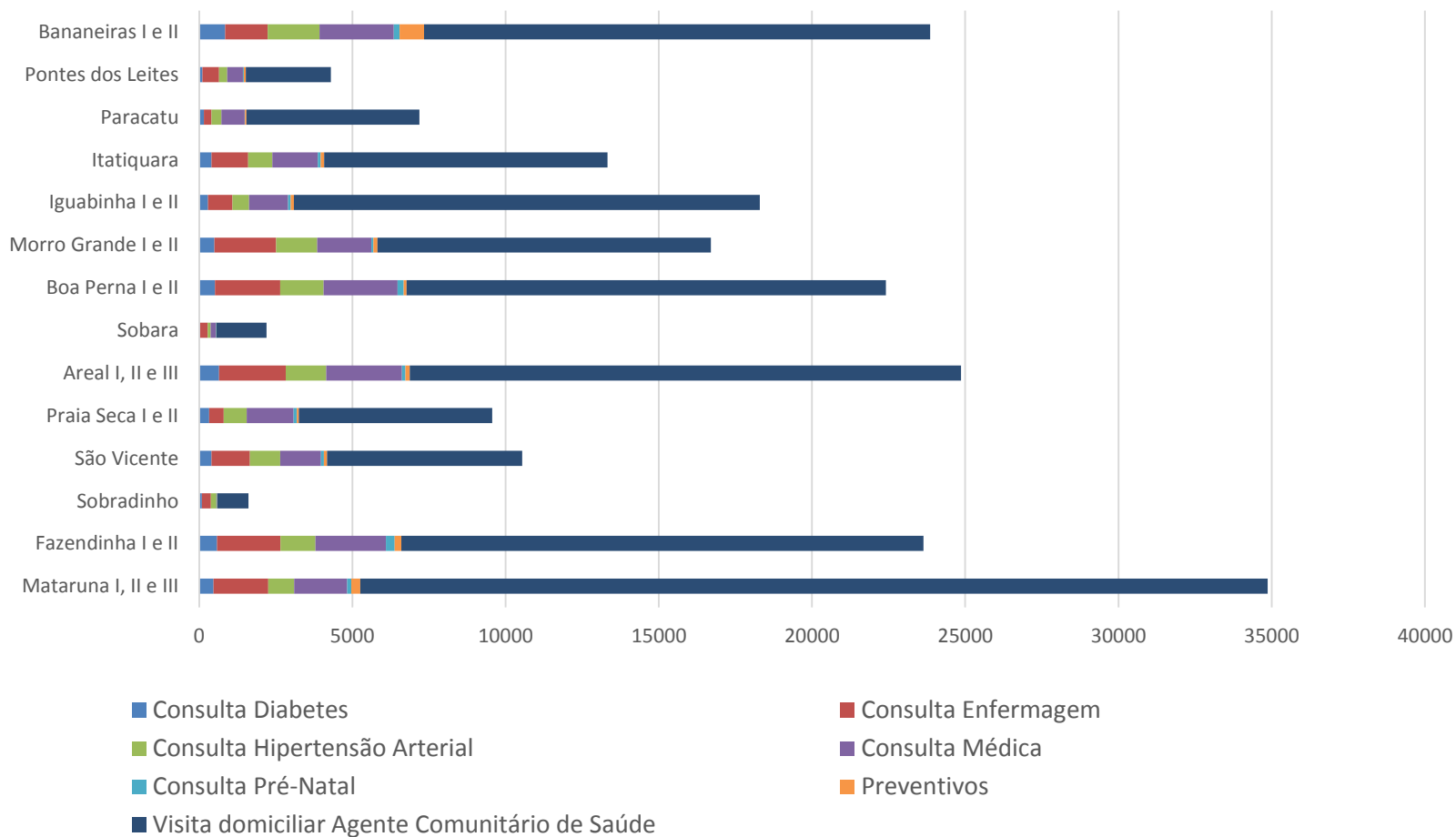



ESTADO DO RIO DE JANEIRO
PREFEITURA DA CIDADE DE ARARUAMA/RJ
SECRETARIA MUNICIPAL DE SAÚDE
AUDIÊNCIA PÚBLICA - 1º QUADRIMESTRE 2024

ATENÇÃO PRIMÁRIA DE SAÚDE - APS

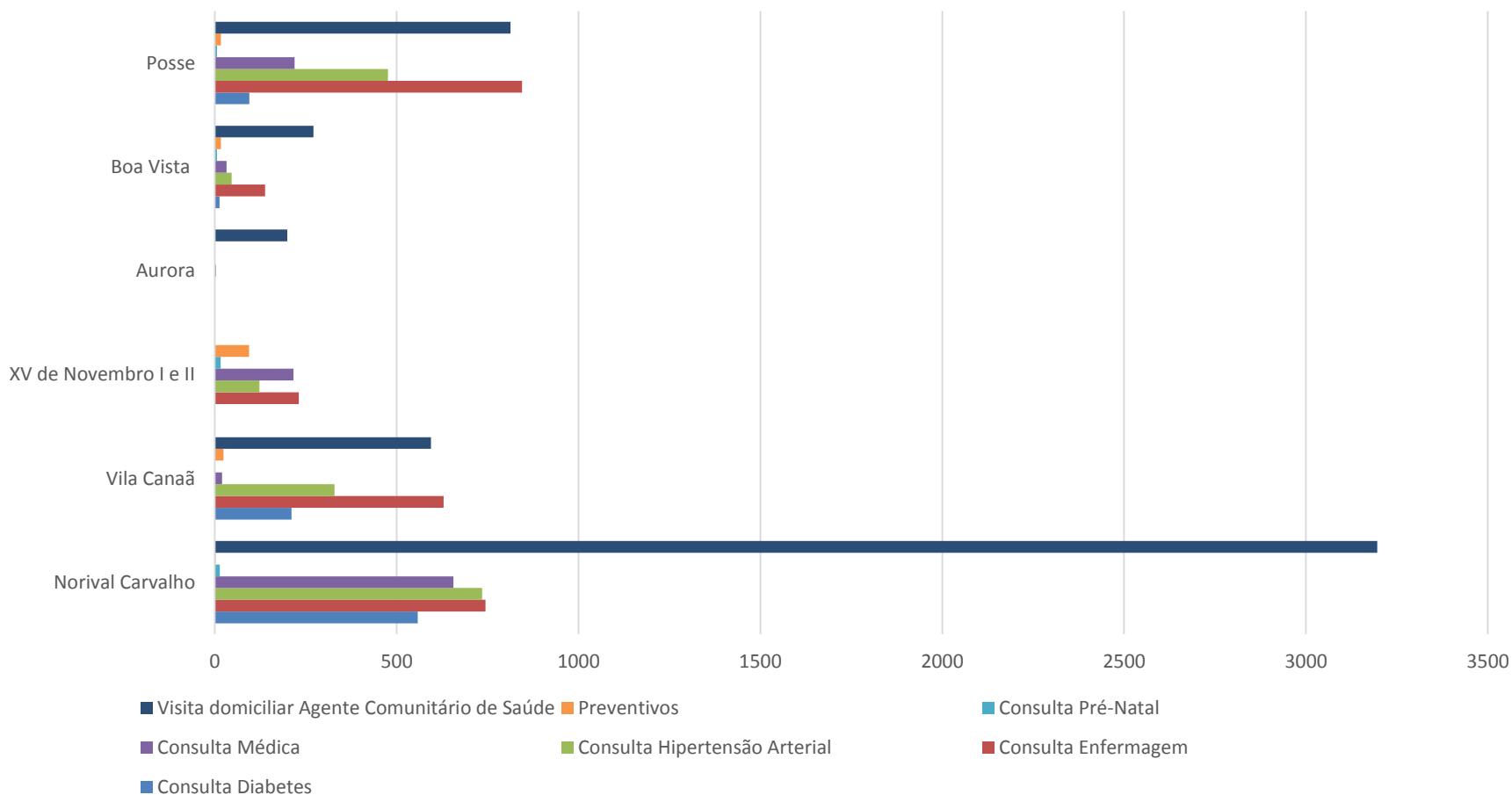



ESTADO DO RIO DE JANEIRO
PREFEITURA DA CIDADE DE ARARUAMA/RJ
SECRETARIA MUNICIPAL DE SAÚDE
AUDIÊNCIA PÚBLICA - 1º QUADRIMESTRE 2024

ATENÇÃO PRIMÁRIA DE SAÚDE – APS

Consolidado produção APS por porcentagem

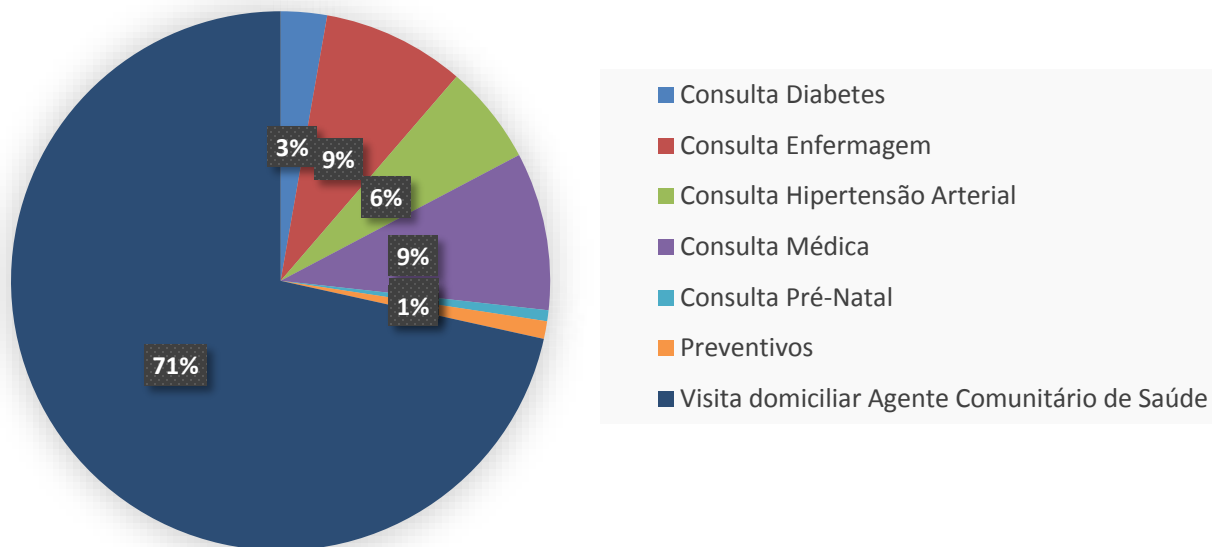



ESTADO DO RIO DE JANEIRO
PREFEITURA DA CIDADE DE ARARUAMA/RJ
SECRETARIA MUNICIPAL DE SAÚDE
AUDIÊNCIA PÚBLICA - 1º QUADRIMESTRE 2024

ATENÇÃO PRIMÁRIA DE SAÚDE – APS

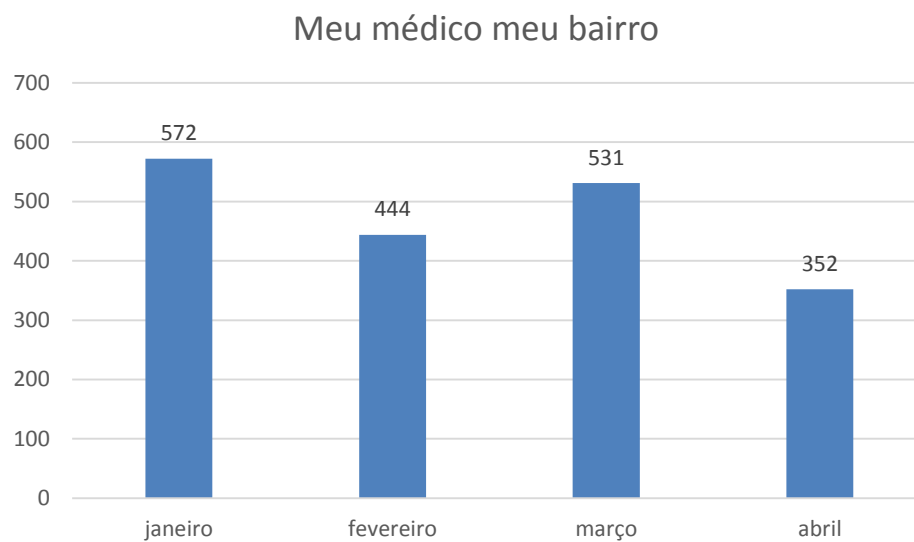



ESTADO DO RIO DE JANEIRO
 PREFEITURA DA CIDADE DE ARARUAMA/RJ
 SECRETARIA MUNICIPAL DE SAÚDE
 AUDIÊNCIA PÚBLICA - 1º QUADRIMESTRE 2024

OFERTA E PRODUÇÃO DOS SERVIÇO DA ATENÇÃO AMBULATORIAL ESPECIALIZADA - PAM

Consulta Médica Especializada

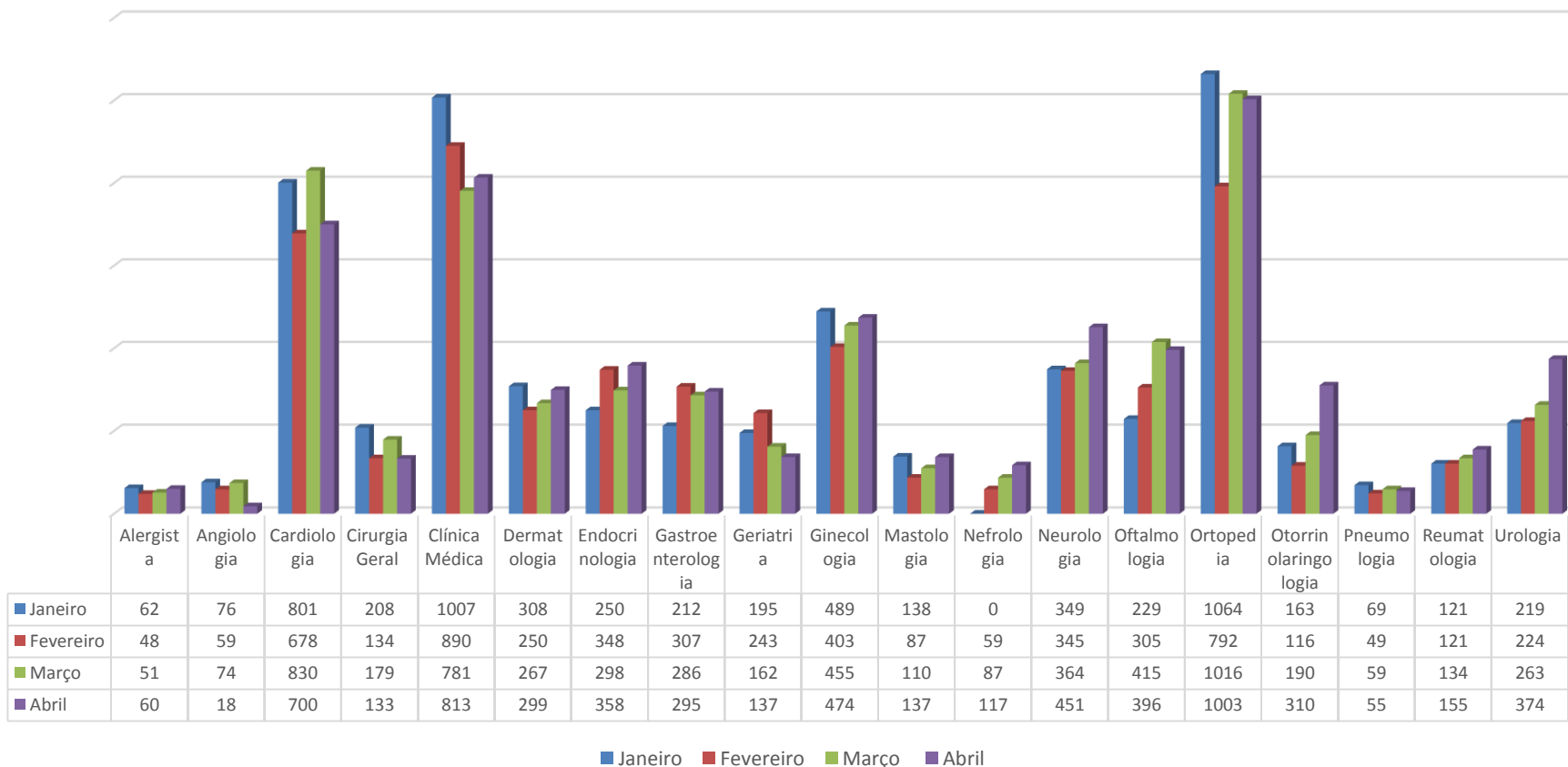



ESTADO DO RIO DE JANEIRO
PREFEITURA DA CIDADE DE ARARUAMA/RJ
SECRETARIA MUNICIPAL DE SAÚDE
AUDIÊNCIA PÚBLICA - 1º QUADRIMESTRE 2024

OFERTA E PRODUÇÃO DOS SERVIÇO DA ATENÇÃO AMBULATORIAL ESPECIALIZADA - PAM

Outros atendimentos e procedimentos realizados no período

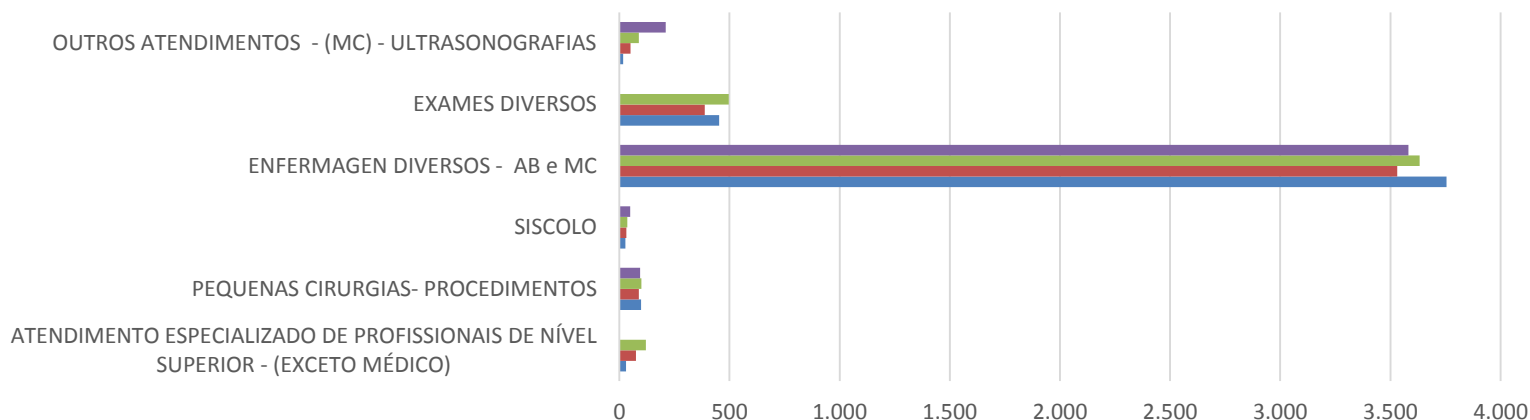

| | ATENDIMENTO ESPECIALIZADO DE PROFISSIONAIS DE NÍVEL SUPERIOR - (EXCETO MÉDICO) | PEQUENAS CIRURGIAS- PROCEDIMENTOS | SISCOLO | ENFERMAGEN DIVERSOS - AB e MC | EXAMES DIVERSOS | OUTROS ATENDIMENTOS - (MC) - ULTRASONOGRAFIAS |
|-------------|--|-----------------------------------|---------|-------------------------------|-----------------|---|
| ■ Abril | 0 | 95 | 49 | 3582 | 0 | 211 |
| ■ Março | 121 | 100 | 36 | 3633 | 497 | 88 |
| ■ Fevereiro | 76 | 89 | 32 | 3531 | 388 | 51 |
| ■ Janeiro | 31 | 99 | 28 | 3755 | 453 | 18 |

■ Abril ■ Março ■ Fevereiro ■ Janeiro



ESTADO DO RIO DE JANEIRO
PREFEITURA DA CIDADE DE ARARUAMA/RJ
SECRETARIA MUNICIPAL DE SAÚDE
AUDIÊNCIA PÚBLICA - 1º QUADRIMESTRE 2024

OFERTA E PRODUÇÃO DOS SERVIÇO DA SAÚDE BUCAL

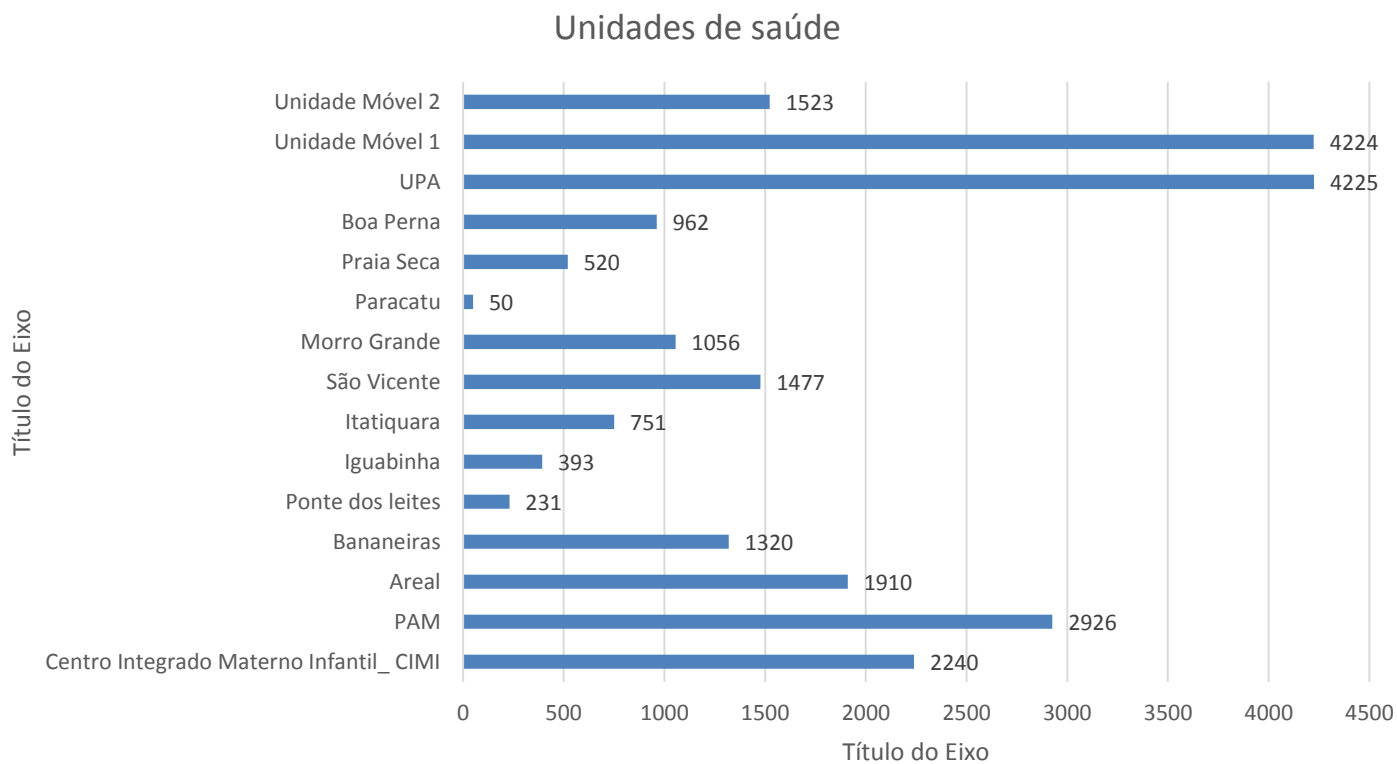



ESTADO DO RIO DE JANEIRO
 PREFEITURA DA CIDADE DE ARARUAMA/RJ
 SECRETARIA MUNICIPAL DE SAÚDE
 AUDIÊNCIA PÚBLICA - 1º QUADRIMESTRE 2024

OFERTA E PRODUÇÃO DE SERVIÇOS DO SETOR DE FISIOTERAPIA/REABILITAÇÃO

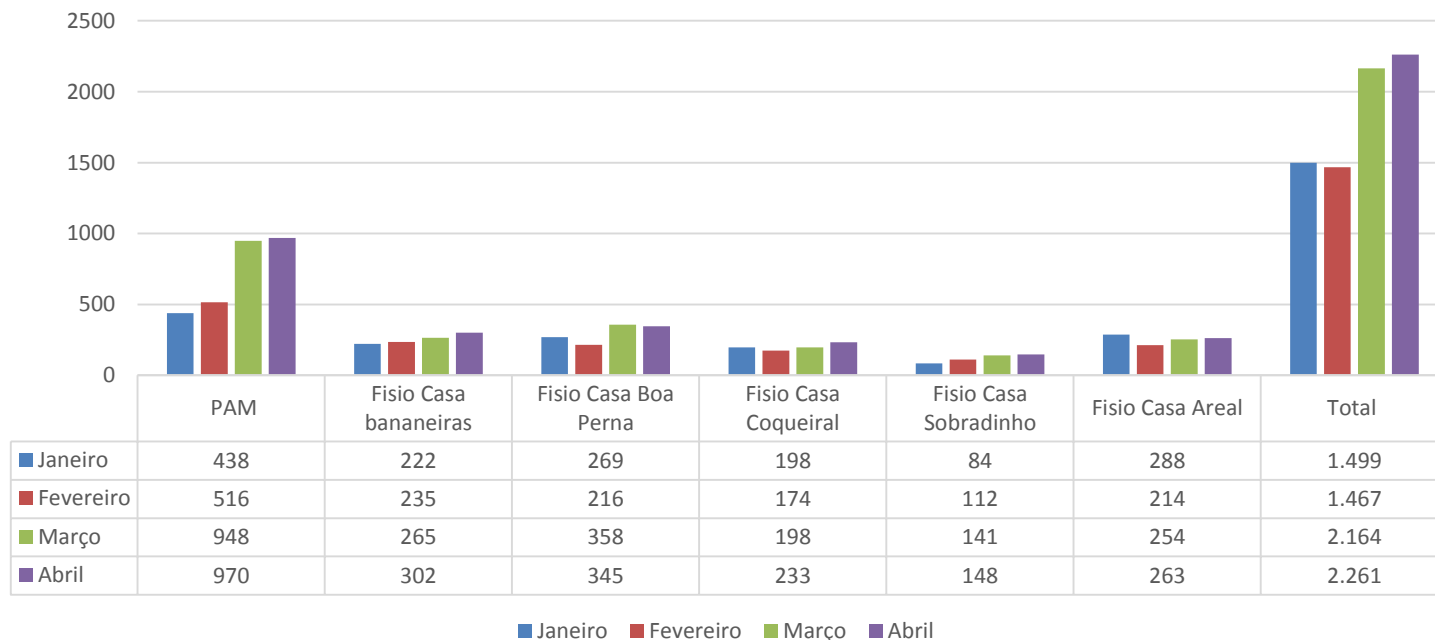

Observação: houve diminuição da produtividade devido férias, licença médica, atestado médico e feriados e recesso neste período o que gera também uma evasão dos pacientes. Já no período de março e abril a captação de pacientes foi maior devido ao aumento do quadro de funcionários e reorganização das agendas dos profissionais.



ESTADO DO RIO DE JANEIRO
PREFEITURA DA CIDADE DE ARARUAMA/RJ
SECRETARIA MUNICIPAL DE SAÚDE
AUDIÊNCIA PÚBLICA - 1º QUADRIMESTRE 2024

OFERTA E PRODUÇÃO DOS SERVIÇO DO CENTRO INTEGRADO MATERNO INFANTIL

No 1º quadrimestre do ano de 2024, realizamos 11.345 atendimentos ao público infantil (faixa etária de 0 a 12 anos 11 meses e 29 dias) e 5.587 atendimentos ao público adulto (gestantes de alto risco), conforme demonstrado em gráfico abaixo, totalizando 16.932 pacientes assistidos.

Gráfico 1: perfil etário.

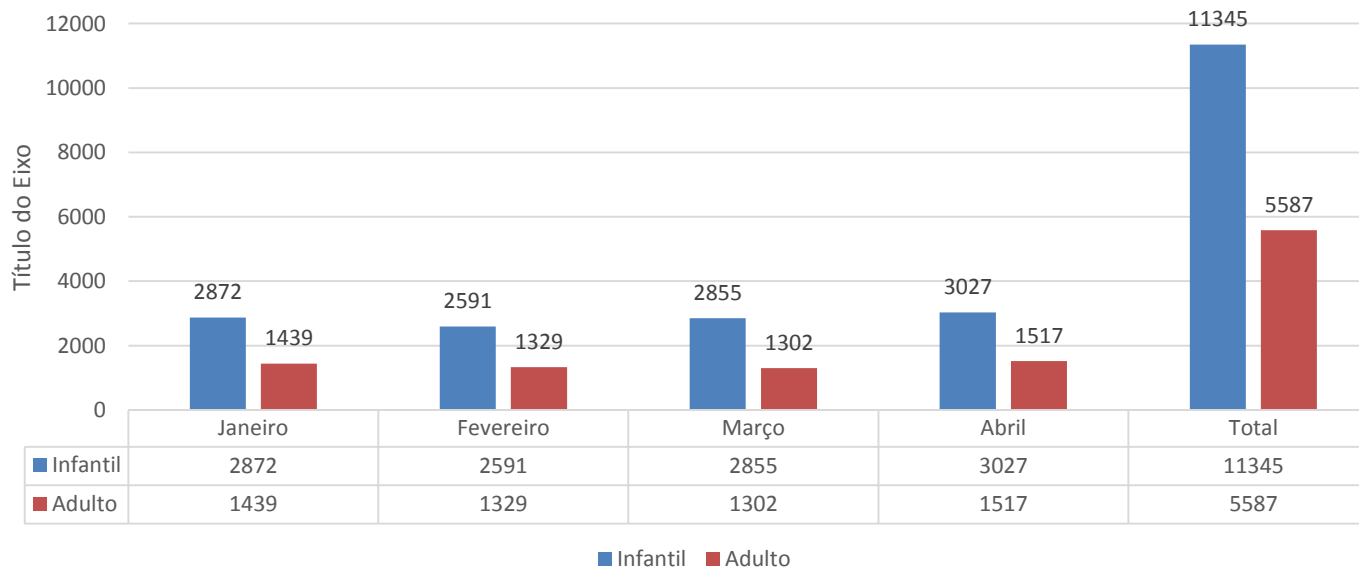



ESTADO DO RIO DE JANEIRO
PREFEITURA DA CIDADE DE ARARUAMA/RJ
SECRETARIA MUNICIPAL DE SAÚDE
AUDIÊNCIA PÚBLICA - 1º QUADRIMESTRE 2024

OFERTA E PRODUÇÃO DOS SERVIÇO DO CENTRO INTEGRADO MATERNO INFANTIL

- I. No período de referência tivemos a atuação de 10 especialidades médicas, 06 especialidades multiprofissionais, registrando um volume médio diário de 344 atendimentos, conforme demonstrado nos gráficos 2 e 3.

Gráfico 2: especialidades médicas

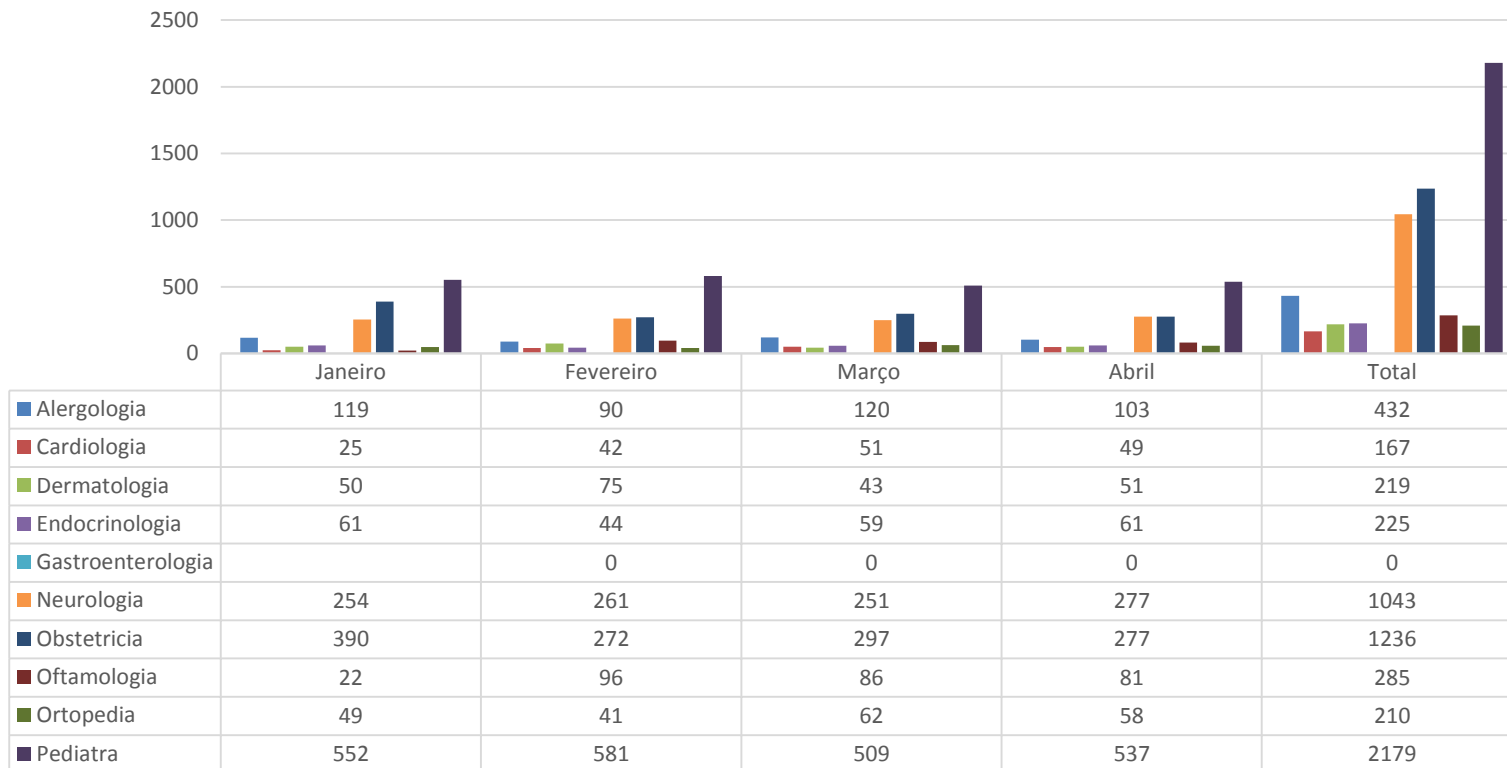



ESTADO DO RIO DE JANEIRO
 PREFEITURA DA CIDADE DE ARARUAMA/RJ
 SECRETARIA MUNICIPAL DE SAÚDE
 AUDIÊNCIA PÚBLICA - 1º QUADRIMESTRE 2024

OFERTA E PRODUÇÃO DOS SERVIÇO DO CENTRO INTEGRADO MATERNO INFANTIL

- I. A equipe de profissionais multidisciplinar no CIMI é formada por fisioterapeuta, nutricionista, fonoaudiólogo, enfermeiro, odontólogo e técnico de enfermagem.

Gráfico 3: equipe multidisciplinar

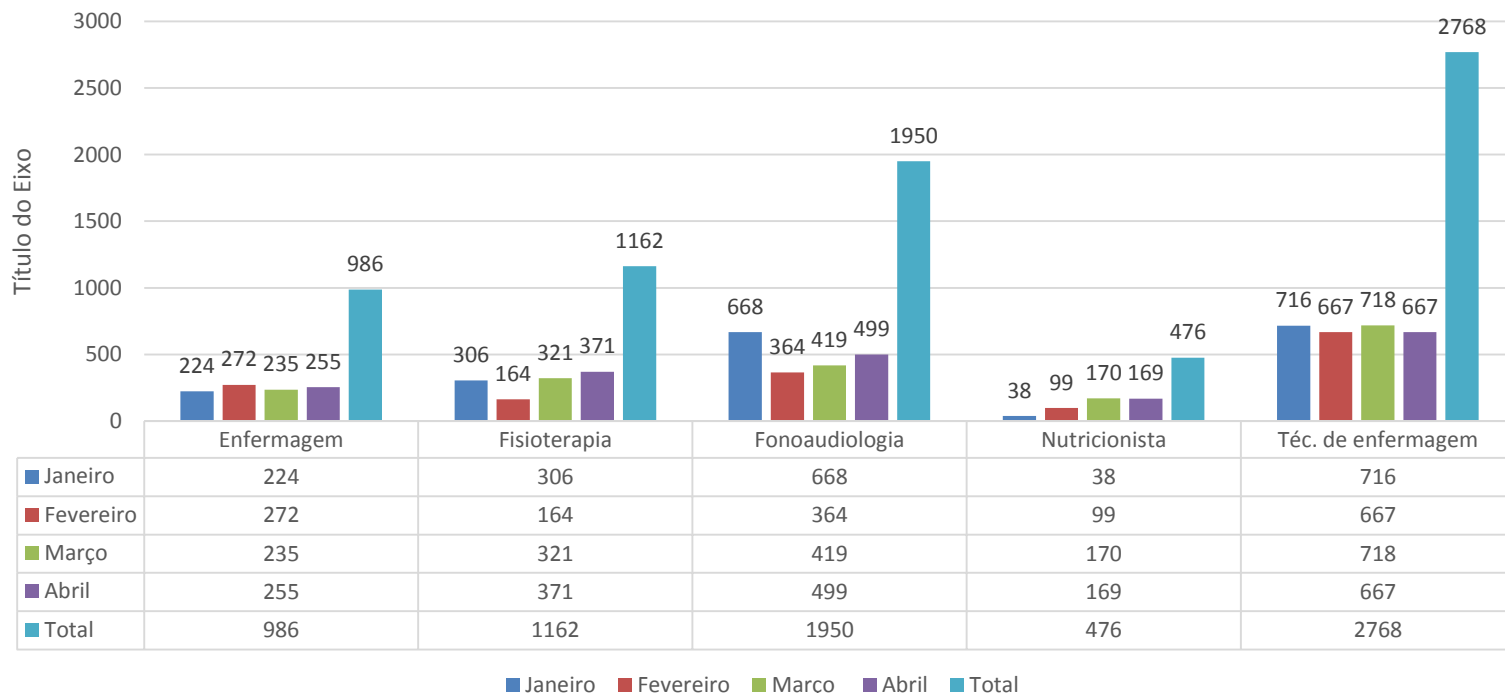



ESTADO DO RIO DE JANEIRO
 PREFEITURA DA CIDADE DE ARARUAMA/RJ
 SECRETARIA MUNICIPAL DE SAÚDE
 AUDIÊNCIA PÚBLICA - 1º QUADRIMESTRE 2024

OFERTA E PRODUÇÃO DOS SERVIÇO DO CENTRO INTEGRADO MATERNO INFANTIL

- I. Os exames complementares demonstrado no gráfico 4 são realizados no CIMI para confirmação de hipóteses diagnósticas ou tratamento da patologia.

Gráfico 4: exames complementares

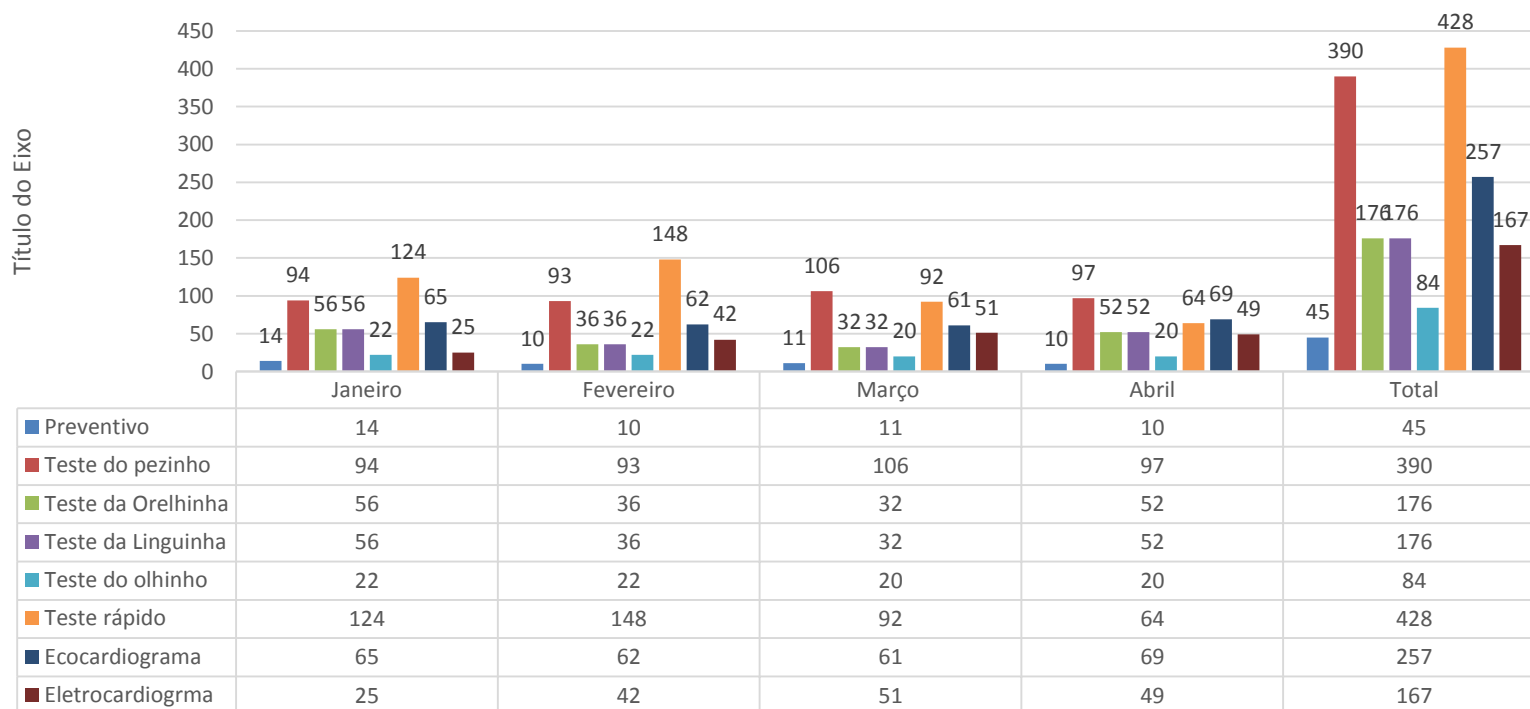



ESTADO DO RIO DE JANEIRO
 PREFEITURA DA CIDADE DE ARARUAMA/RJ
 SECRETARIA MUNICIPAL DE SAÚDE
 AUDIÊNCIA PÚBLICA - 1º QUADRIMESTRE 2024

OFERTA E PRODUÇÃO DOS SERVIÇO DO CENTRO INTEGRADO MATERNO INFANTIL

I. O gráfico abaixo demonstra o quantitativo de 4.895 vacinas administradas em nossa sala de imunização ao nosso público alvo.

Gráfico 5: imunização

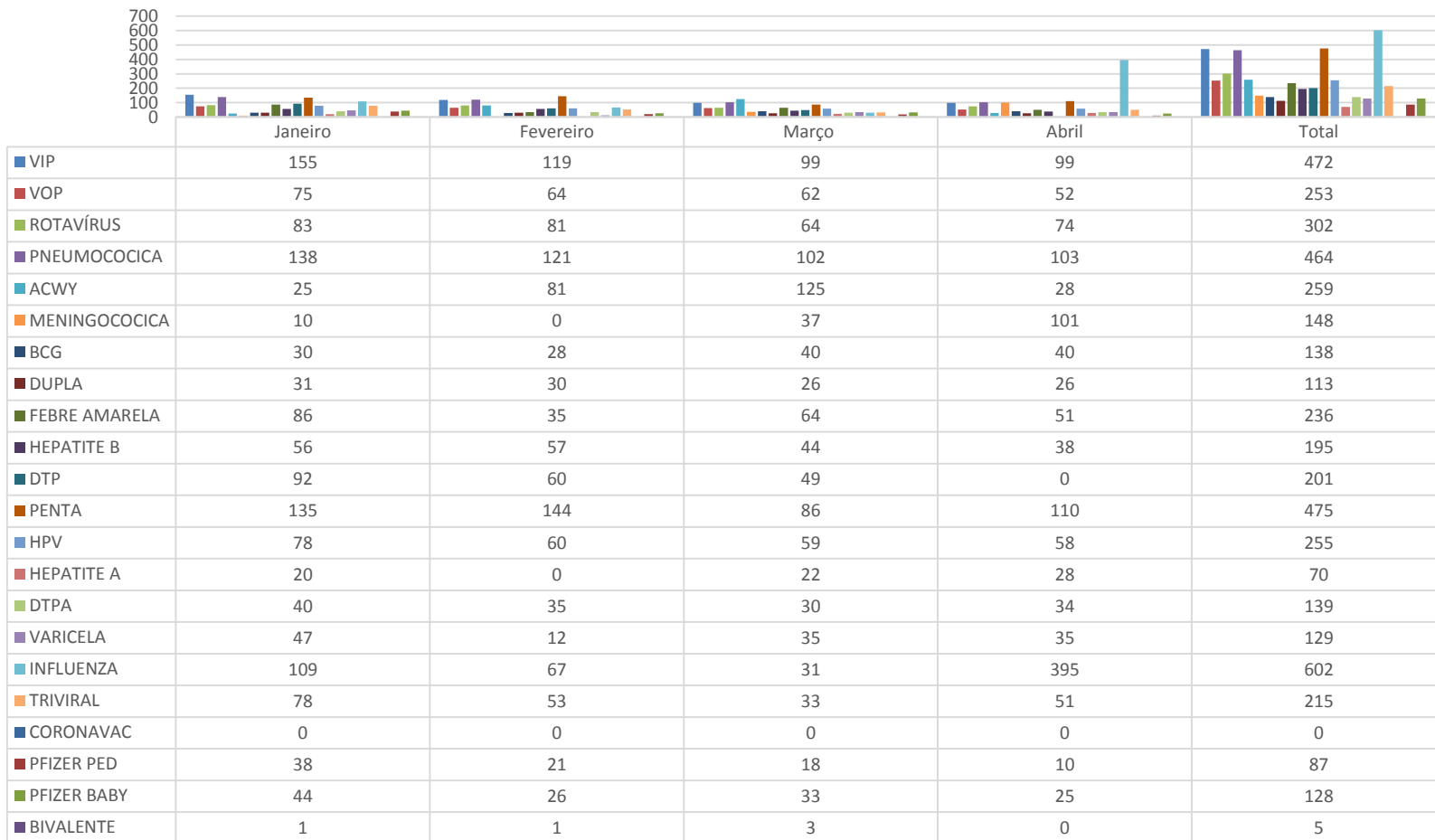



ESTADO DO RIO DE JANEIRO
PREFEITURA DA CIDADE DE ARARUAMA/RJ
SECRETARIA MUNICIPAL DE SAÚDE
AUDIÊNCIA PÚBLICA - 1º QUADRIMESTRE 2024

OFERTA E PRODUÇÃO DOS SERVIÇO DO CENTRO INTEGRADO MATERNO INFANTIL

Gráfico 6: exames laboratoriais



Gráfico 7: procedimentos administrativos



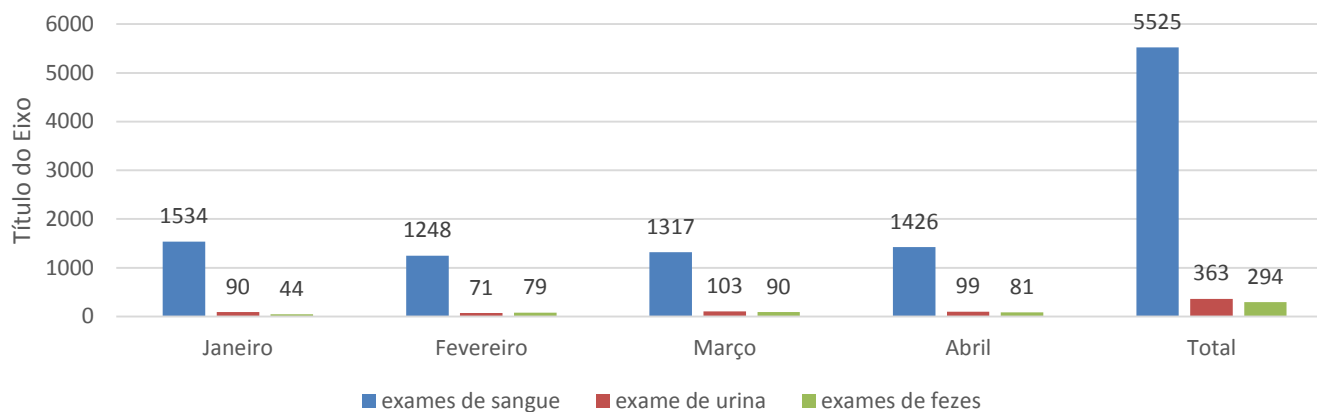
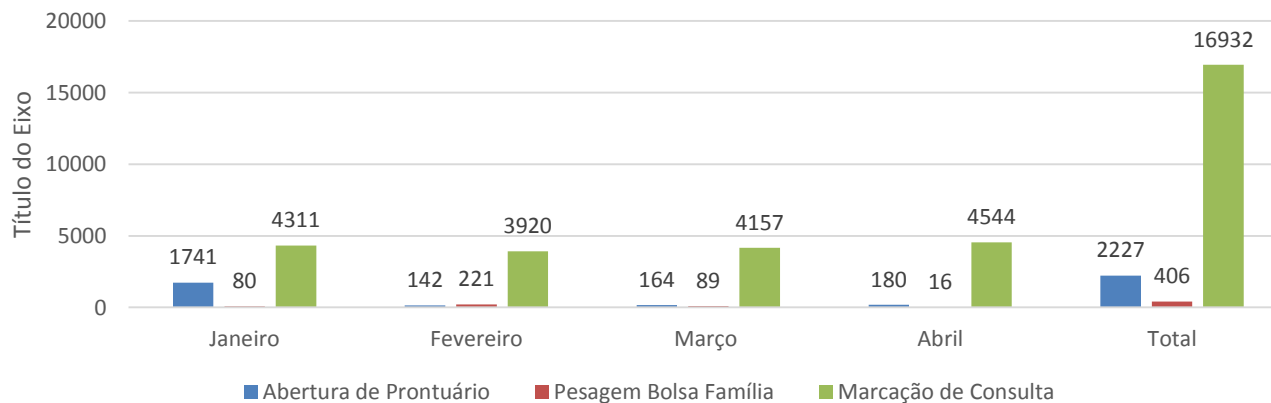

ESTADO DO RIO DE JANEIRO
PREFEITURA DA CIDADE DE ARARUAMA/RJ
SECRETARIA MUNICIPAL DE SAÚDE
AUDIÊNCIA PÚBLICA - 1º QUADRIMESTRE 2024

UPA – UNIDADE DE PRONTO ATENDIMENTO

Compilado de atendimentos por tipo/período

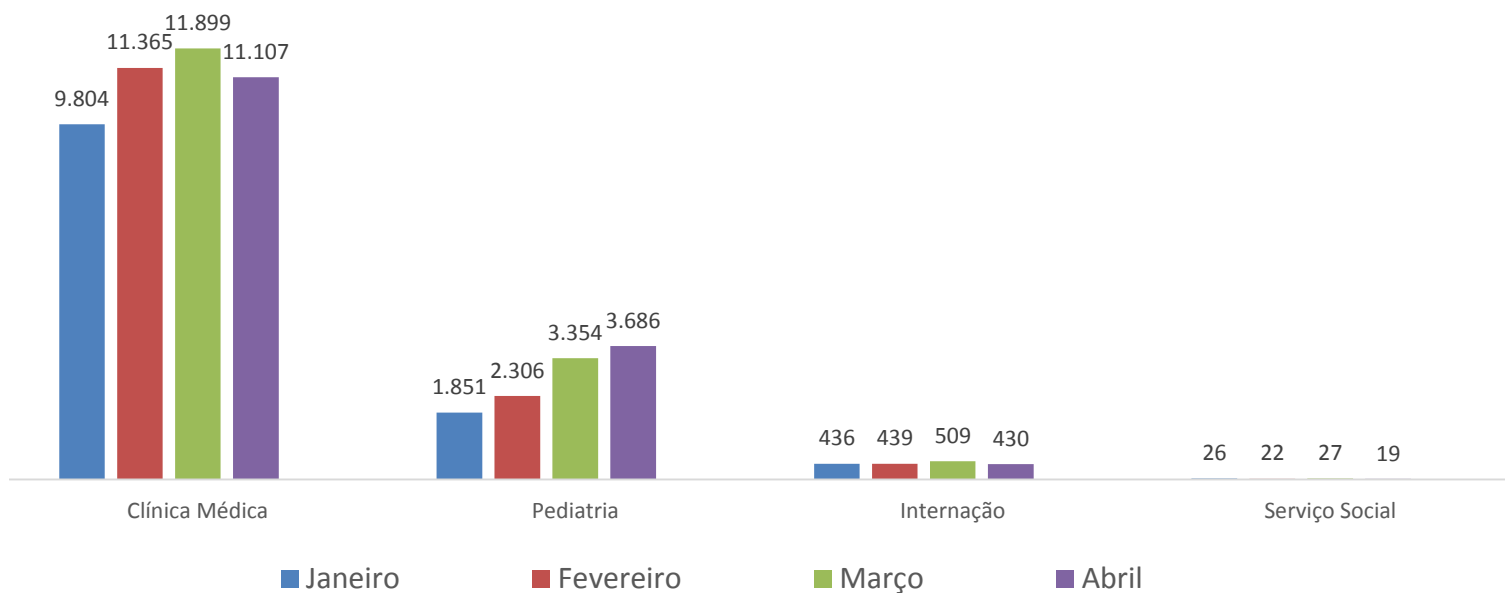



ESTADO DO RIO DE JANEIRO
PREFEITURA DA CIDADE DE ARARUAMA/RJ
SECRETARIA MUNICIPAL DE SAÚDE
AUDIÊNCIA PÚBLICA - 1º QUADRIMESTRE 2024

HOSPITAL MUNICIPAL Dr^a. JAQUELINE PRATES - HMJP

- I. Das internações
- II. Caso o paciente tenha entrada na unidade e seja atendido pela ACCR (Acolhimento com Classificação de Risco) e pelo médico duas vezes, isto resultará em:
 - I. 1 entrada;
 - II. 1 ACCR;
 - III. 2 atendimentos.

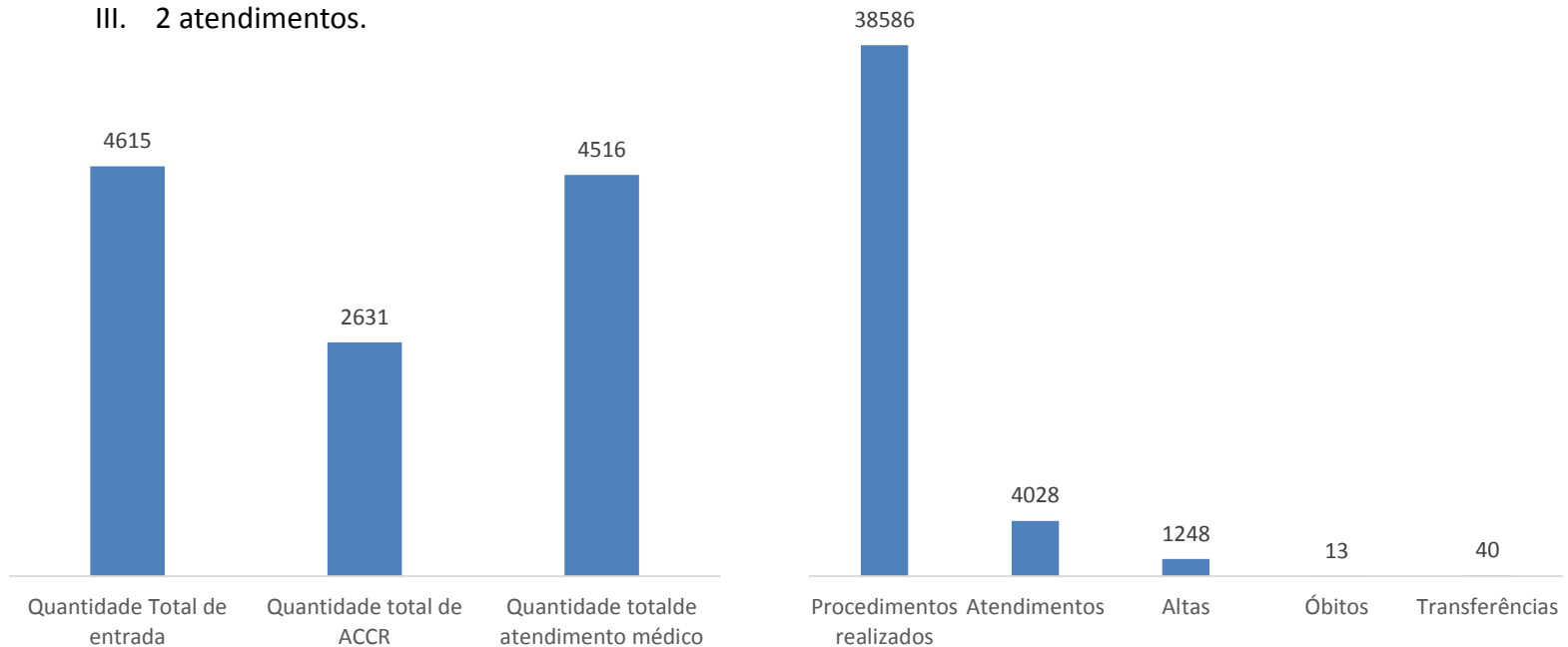



ESTADO DO RIO DE JANEIRO
PREFEITURA DA CIDADE DE ARARUAMA/RJ
SECRETARIA MUNICIPAL DE SAÚDE
AUDIÊNCIA PÚBLICA - 1º QUADRIMESTRE 2024

HOSPITAL MUNICIPAL Dr^a. JAQUELINE PRATES - HMJP

I. TOTAL GERAL DE PARTOS REALIZADOS NO PERÍODO POR NÚMERO ABSOLUTO E POR PERCENTUAL

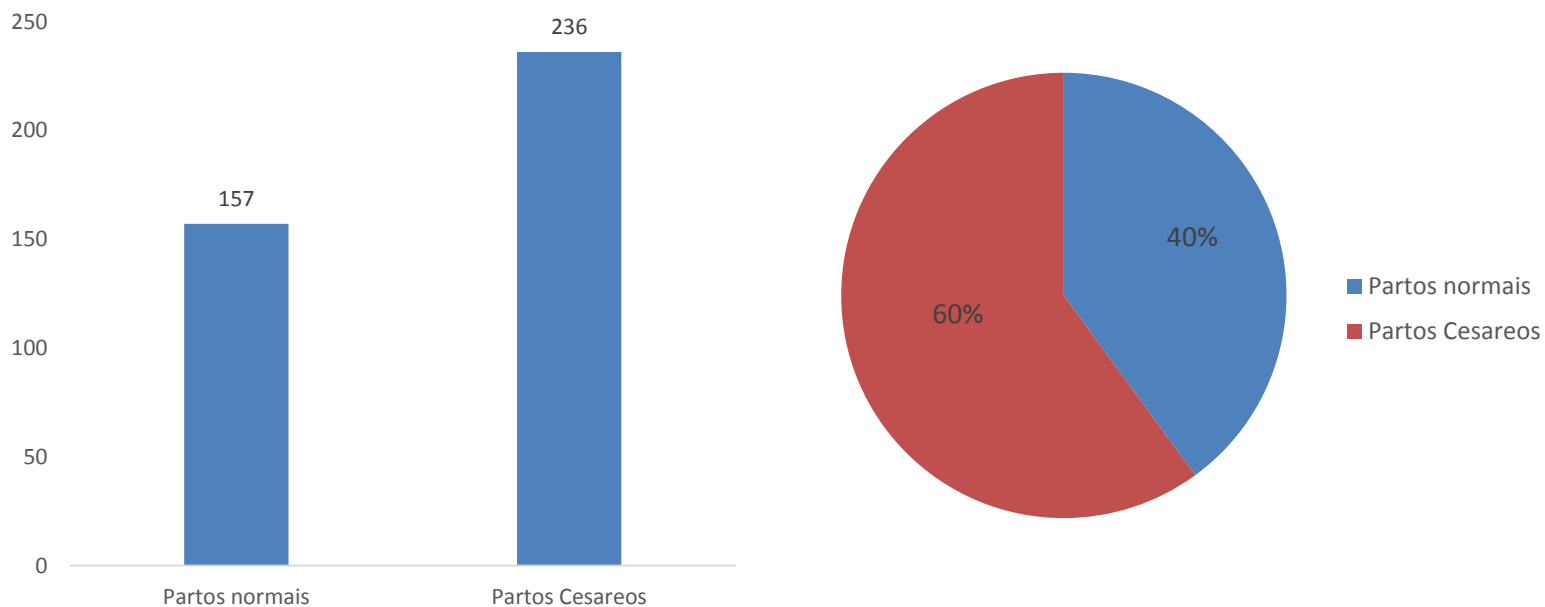



ESTADO DO RIO DE JANEIRO
PREFEITURA DA CIDADE DE ARARUAMA/RJ
SECRETARIA MUNICIPAL DE SAÚDE
AUDIÊNCIA PÚBLICA - 1º QUADRIMESTRE 2024

HOSPITAL MUNICIPAL Dr^a. JAQUELINE PRATES - HMJP

I. PROCEDIMENTOS CIRÚRGICOS POR ESPECIALIDADE REALIZADOS NO PERÍODO

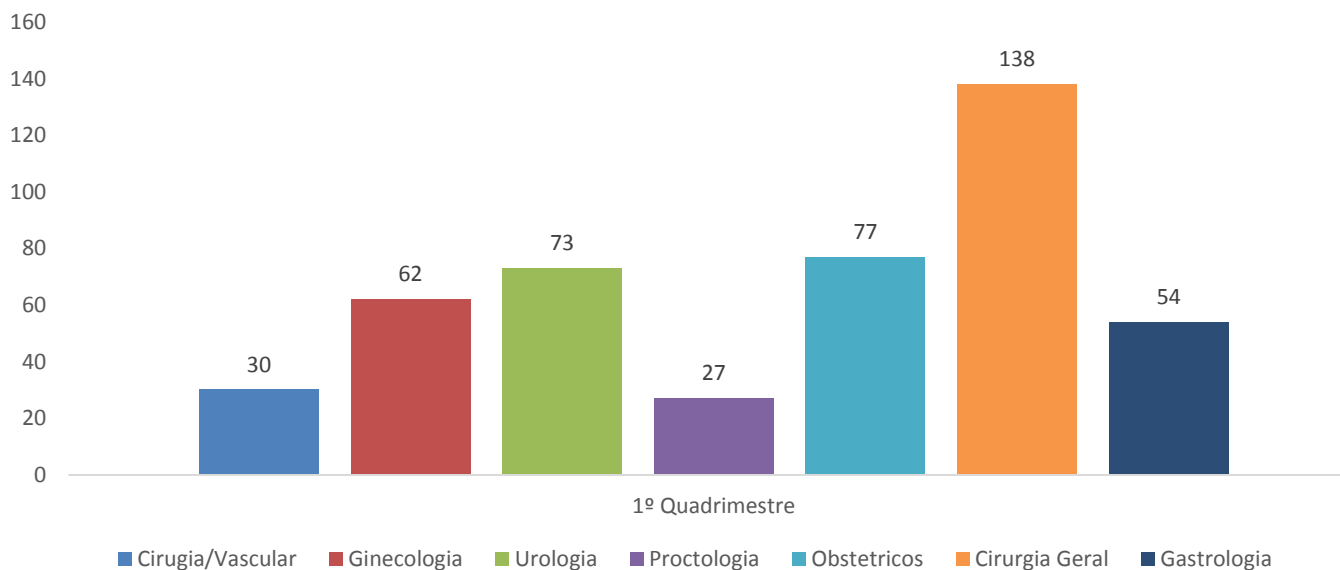



ESTADO DO RIO DE JANEIRO
 PREFEITURA DA CIDADE DE ARARUAMA/RJ
 SECRETARIA MUNICIPAL DE SAÚDE
 AUDIÊNCIA PÚBLICA - 1º QUADRIMESTRE 2024

HOSPITAL MUNICIPAL PREF. ARMANDO DA SILVA CARVALHO - HMPASC

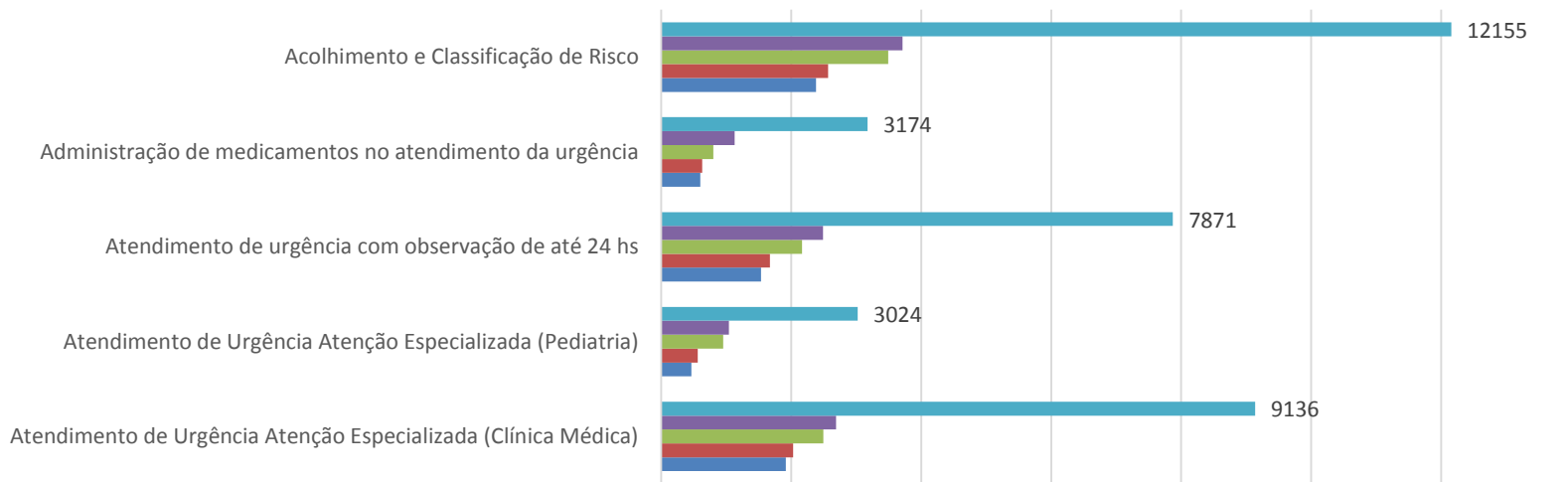

| | Atendimento de Urgência Atenção Especializada (Clínica Médica) | Atendimento de Urgência Atenção Especializada (Pediatria) | Atendimento de urgência com observação de até 24 hs | Administração de medicamentos no atendimento da urgência | Acolhimento e Classificação de Risco |
|-----------|--|---|---|--|--------------------------------------|
| Total | 9136 | 3024 | 7871 | 3174 | 12155 |
| abril | 2692 | 1042 | 2492 | 1131 | 3714 |
| março | 2497 | 953 | 2167 | 805 | 3491 |
| fevereiro | 2030 | 565 | 1674 | 634 | 2569 |
| janeiro | 1917 | 464 | 1538 | 604 | 2381 |

■ Total ■ abril ■ março ■ fevereiro ■ janeiro



ESTADO DO RIO DE JANEIRO
 PREFEITURA DA CIDADE DE ARARUAMA/RJ
 SECRETARIA MUNICIPAL DE SAÚDE
 AUDIÊNCIA PÚBLICA - 1º QUADRIMESTRE 2024

HOSPITAL MUNICIPAL PREF. ARMANDO DA SILVA CARVALHO - HMPASC

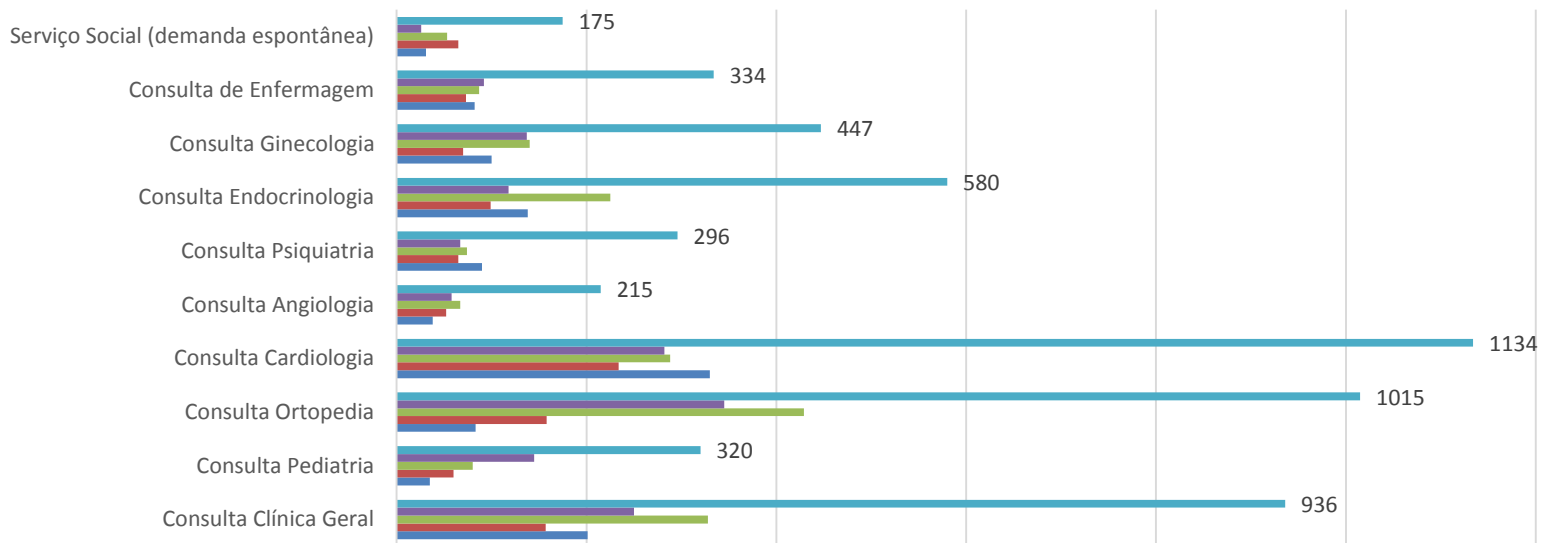

| | Consulta Clínica Geral | Consulta Pediatria | Consulta Ortopedia | Consulta Cardiologia | Consulta Angiologia | Consulta Psiquiatria | Consulta Endocrinologia | Consulta Ginecologia | Consulta de Enfermagem | Serviço Social (demanda espontânea) |
|--------------|------------------------|--------------------|--------------------|----------------------|---------------------|----------------------|-------------------------|----------------------|------------------------|-------------------------------------|
| Total | 936 | 320 | 1015 | 1134 | 215 | 296 | 580 | 447 | 334 | 175 |
| abril | 250 | 145 | 345 | 282 | 58 | 67 | 118 | 137 | 92 | 26 |
| março | 328 | 80 | 429 | 288 | 67 | 74 | 225 | 140 | 87 | 53 |
| fevereiro | 157 | 60 | 158 | 234 | 52 | 65 | 99 | 70 | 73 | 65 |
| janeiro | 201 | 35 | 83 | 330 | 38 | 90 | 138 | 100 | 82 | 31 |

■ Total ■ abril ■ março ■ fevereiro ■ janeiro



ESTADO DO RIO DE JANEIRO
 PREFEITURA DA CIDADE DE ARARUAMA/RJ
 SECRETARIA MUNICIPAL DE SAÚDE
 AUDIÊNCIA PÚBLICA - 1º QUADRIMESTRE 2024

HOSPITAL MUNICIPAL PREF. ARMANDO DA SILVA CARVALHO - HMPASC

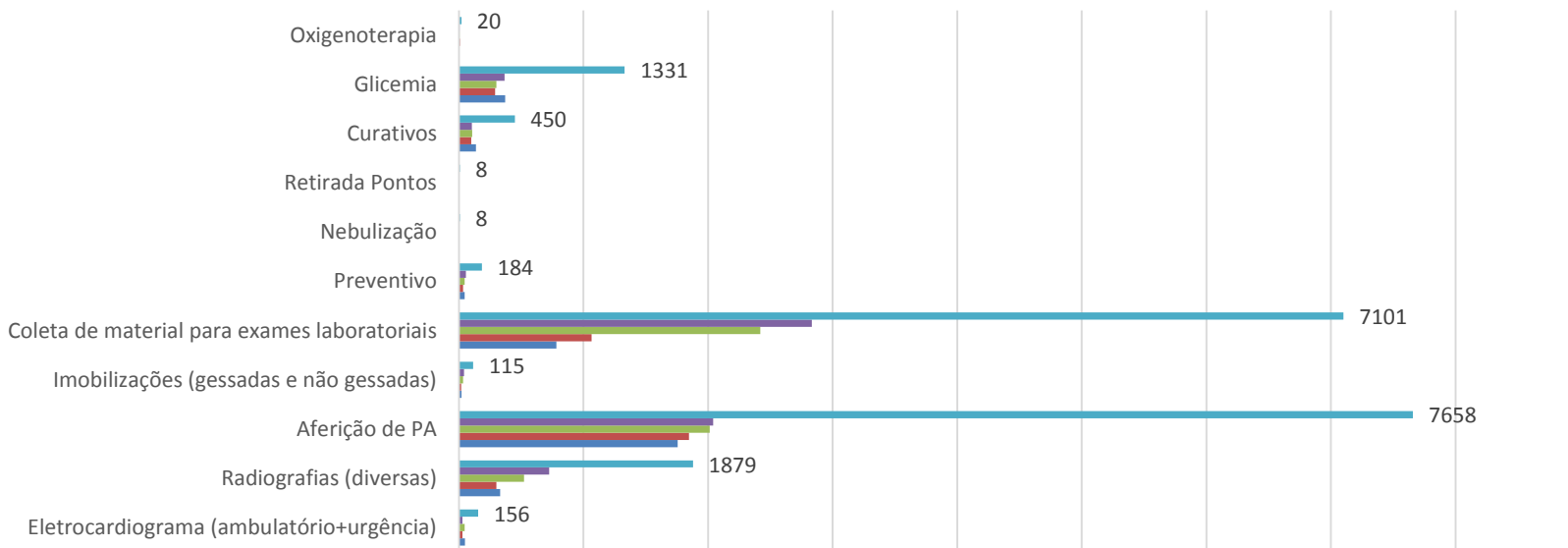

| | Eletrocardiograma (ambulatório+urgência) | Radiografias (diversas) | Aferição de PA | Imobilizações (gessadas e não gessadas) | Coleta de material para exames laboratoriais | Preventivo | Nebulização | Retirada Pontos | Curativos | Glicemia | Oxygenoterapia |
|-------------|--|-------------------------|----------------|---|--|------------|-------------|-----------------|-----------|----------|----------------|
| ■ Total | 156 | 1879 | 7658 | 115 | 7101 | 184 | 8 | 8 | 450 | 1331 | 20 |
| ■ abril | 30 | 724 | 2042 | 42 | 2833 | 57 | 2 | 2 | 104 | 367 | 7 |
| ■ março | 46 | 523 | 2013 | 35 | 2420 | 46 | 2 | 2 | 108 | 300 | 5 |
| ■ fevereiro | 30 | 301 | 1847 | 18 | 1066 | 34 | 2 | 2 | 100 | 292 | 8 |
| ■ janeiro | 50 | 331 | 1756 | 20 | 782 | 47 | 2 | 2 | 138 | 372 | 0 |

■ Total ■ abril ■ março ■ fevereiro ■ janeiro



ESTADO DO RIO DE JANEIRO
PREFEITURA DA CIDADE DE ARARUAMA/RJ
SECRETARIA MUNICIPAL DE SAÚDE
AUDIÊNCIA PÚBLICA - 1º QUADRIMESTRE 2024

OFERTA E PRODUÇÃO DE SERVIÇOS DA ASSISTÊNCIA FARMACÊUTICA

I. CONSUMO DE MEDICAMENTOS POR NÚMERO ABSOLUTO E PERCENTUAL

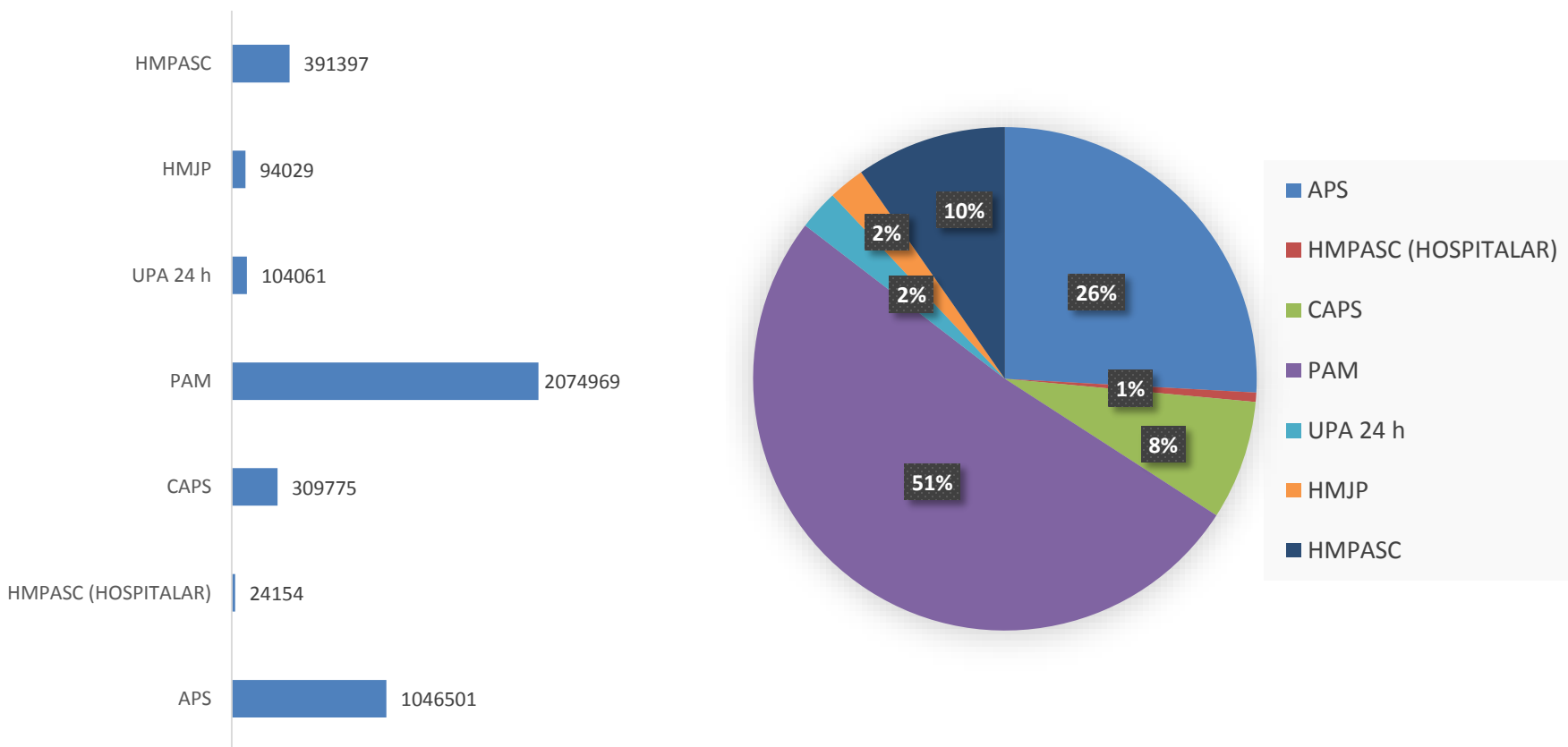



ESTADO DO RIO DE JANEIRO
 PREFEITURA DA CIDADE DE ARARUAMA/RJ
 SECRETARIA MUNICIPAL DE SAÚDE
 AUDIÊNCIA PÚBLICA - 1º QUADRIMESTRE 2024

PRODUÇÃO E OFERTA DE SERVIÇOS DE SAÚDE DA CENTRAL DE MARCAÇÃO DE EXAMES

AGENDAMENTOS

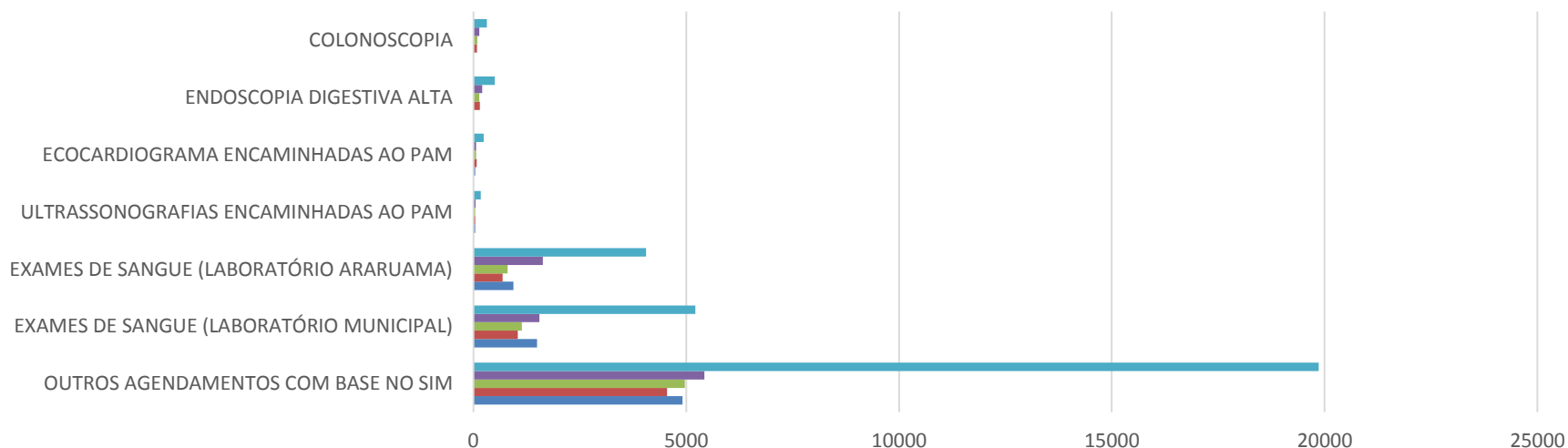

| | OUTROS AGENDAMENTOS COM BASE NO SIM | EXAMES DE SANGUE (LABORATÓRIO MUNICIPAL) | EXAMES DE SANGUE (LABORATÓRIO ARARUAMA) | ULTRASSONOGRAFIAS ENCAMINHADAS AO PAM | ECOCARDIOGRAMA ENCAMINHADAS AO PAM | ENDOSCOPIA DIGESTIVA ALTA | COLONOSCOPIA |
|--------|-------------------------------------|--|---|---------------------------------------|------------------------------------|---------------------------|--------------|
| Total | 19862 | 5216 | 4055 | 170 | 240 | 499 | 317 |
| abr/24 | 5430 | 1547 | 1630 | 50 | 60 | 207 | 137 |
| mar/24 | 4969 | 1136 | 800 | 40 | 60 | 138 | 93 |
| fev/24 | 4551 | 1040 | 687 | 40 | 75 | 154 | 87 |
| jan/24 | 4912 | 1493 | 938 | 40 | 45 | 0 | 0 |

■ Total ■ abr/24 ■ mar/24 ■ fev/24 ■ jan/24



ESTADO DO RIO DE JANEIRO
PREFEITURA DA CIDADE DE ARARUAMA/RJ
SECRETARIA MUNICIPAL DE SAÚDE
AUDIÊNCIA PÚBLICA - 1º QUADRIMESTRE 2024

DEPARTAMENTO DE CONTROLE, AVALIAÇÃO E AUDITORIA

Quantitativo de serviços auditados por prestadores

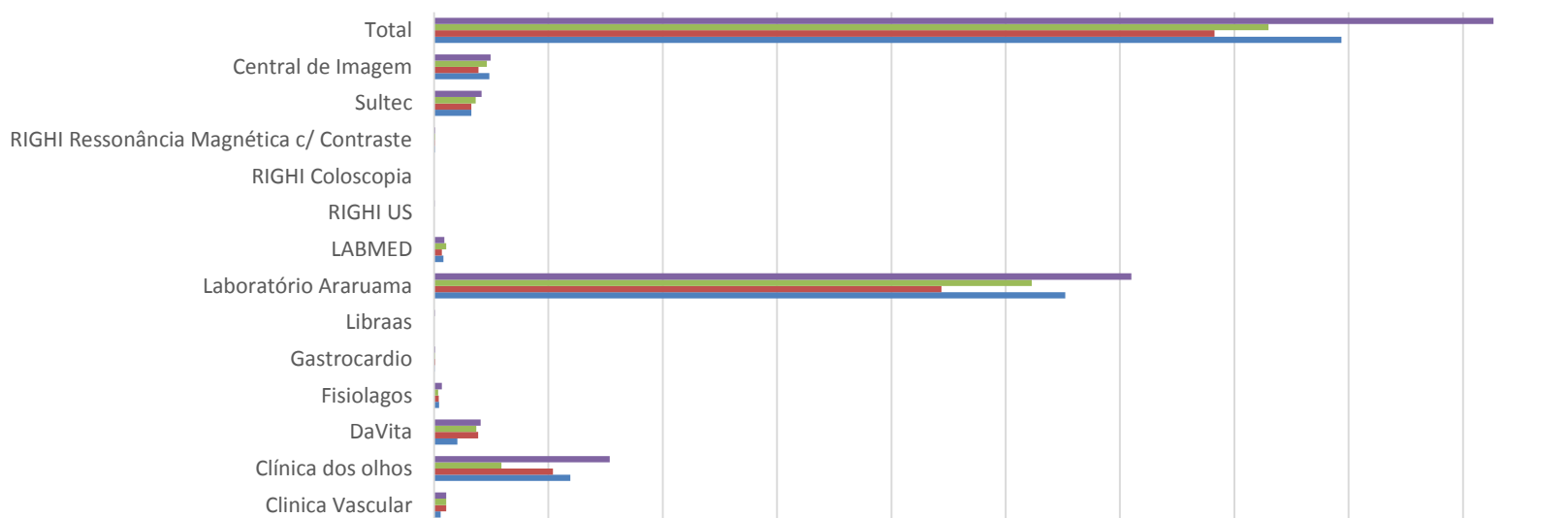

| | Clinica Vascular | Clínica dos olhos | DaVita | Fisiologos | Gastrocardio | Libraas | Laboratório Araruama | LABMED | RIGHI US | RIGHI Coloscopia | RIGHI Ressonância Magnética c/ Contraste | Sultec | Central de Imagem | Total |
|-------------|------------------|-------------------|--------|------------|--------------|---------|----------------------|--------|----------|------------------|--|--------|-------------------|-------|
| ■ abril | 1059 | 15377 | 4.070 | 695 | 131 | 81 | 60.989 | 917 | 74 | 43 | 112 | 4151 | 4953 | 92652 |
| ■ março | 1075 | 5896 | 3696 | 372 | 102 | 19 | 52.280 | 1061 | 44 | 38 | 128 | 3652 | 4624 | 72987 |
| ■ fevereiro | 1075 | 10409 | 3870 | 429 | 115 | 0 | 44369 | 700 | 33 | 37 | 86 | 3261 | 3890 | 68274 |
| ■ janeiro | 566 | 11935 | 2.052 | 440 | 55 | 0 | 55.218 | 826 | 48 | 21 | 92 | 3278 | 4844 | 79375 |



ESTADO DO RIO DE JANEIRO
PREFEITURA DA CIDADE DE ARARUAMA/RJ
SECRETARIA MUNICIPAL DE SAÚDE
AUDIÊNCIA PÚBLICA - 1º QUADRIMESTRE 2024

Rede física de estabelecimentos de saúde por tipo de estabelecimentos

| Tipo de Estabelecimento | Dupla | Estadual | Municipal | Total |
|--|----------|----------|-----------|-----------|
| HOSPITAL GERAL | 0 | 1 | 2 | 3 |
| LABORATORIO DE SAUDE PUBLICA | 0 | 0 | 1 | 1 |
| POSTO DE SAUDE | 0 | 0 | 21 | 21 |
| UNIDADE DE VIGILANCIA EM SAUDE | 0 | 0 | 1 | 1 |
| PRONTO ATENDIMENTO | 0 | 0 | 1 | 1 |
| CENTRAL DE REGULACAO DO ACESSO | 0 | 0 | 1 | 1 |
| POLICLINICA | 0 | 0 | 4 | 4 |
| CENTRAL DE GESTAO EM SAUDE | 0 | 0 | 1 | 1 |
| CENTRO DE ATENCAO HEMOTERAPIA E OU HEMATOLOGICA | 0 | 0 | 1 | 1 |
| CLINICA/CENTRO DE ESPECIALIDADE | 0 | 0 | 5 | 5 |
| UNIDADE DE APOIO DIAGNOSE E TERAPIA (SADT ISOLADO) | 0 | 0 | 6 | 6 |
| UNIDADE MOVEL TERRESTRE | 0 | 0 | 2 | 2 |
| CENTRO DE ATENCAO PSICOSSOCIAL | 0 | 0 | 2 | 2 |
| Total | 0 | 1 | 48 | 49 |

Observação: Os dados apresentados referem-se ao número de estabelecimentos de saúde públicos ou prestadores de serviços ao SUS

Fonte: Cadastro Nacional de Estabelecimentos de Saúde (CNES)

Data da consulta: 24/05/2024.

Em fevereiro de 2024, o DECAU, fez a inclusão de 2 (dois) postos de saúde.



ESTADO DO RIO DE JANEIRO
PREFEITURA DA CIDADE DE ARARUAMA/RJ
SECRETARIA MUNICIPAL DE SAÚDE
AUDIÊNCIA PÚBLICA - 1º QUADRIMESTRE 2024

CENTRAL DE REGULAÇÃO MUNICIPAL

I. TOTAL GERAL DE AGENDAMENTOS POR PACIENTES NO PERÍODO (NÚMERO ABSOLUTO E PERCENTUAL)

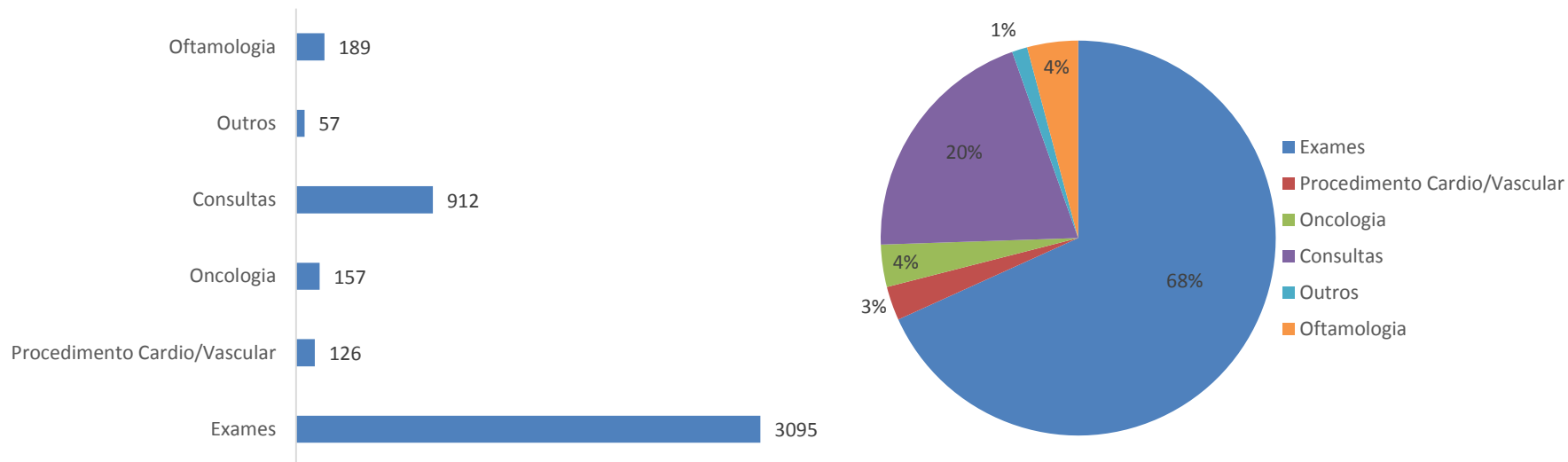



ESTADO DO RIO DE JANEIRO
 PREFEITURA DA CIDADE DE ARARUAMA/RJ
 SECRETARIA MUNICIPAL DE SAÚDE
 AUDIÊNCIA PÚBLICA - 1º QUADRIMESTRE 2024

MONTANTE E FONTE DE RECURSOS APLICADOS NO PERÍODO - FUNDO MUNICIPAL DE SAÚDE

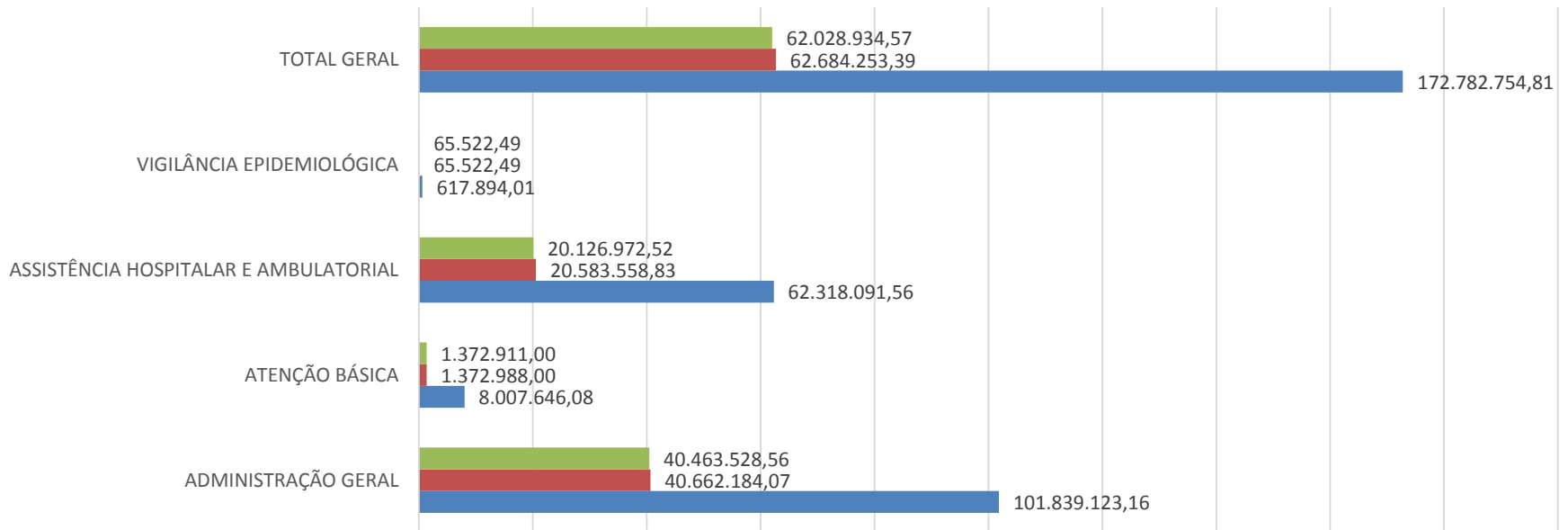

| | ADMINISTRAÇÃO GERAL | ATENÇÃO BÁSICA | ASSISTÊNCIA HOSPITALAR E AMBULATORIAL | VIGILÂNCIA EPIDEMIOLÓGICA | TOTAL GERAL |
|----------------------------------|---------------------|----------------|---------------------------------------|---------------------------|----------------|
| ■ DESPESA PAGA NO PERÍODO | 40.463.528,56 | 1.372.911,00 | 20.126.972,52 | 65.522,49 | 62.028.934,57 |
| ■ DESPESA LIQUIDADADA NO PERÍODO | 40.662.184,07 | 1.372.988,00 | 20.583.558,83 | 65.522,49 | 62.684.253,39 |
| ■ DESPESA EMPENHADA NO PERÍODO | 101.839.123,16 | 8.007.646,08 | 62.318.091,56 | 617.894,01 | 172.782.754,81 |

■ DESPESA PAGA NO PERÍODO ■ DESPESA LIQUIDADADA NO PERÍODO ■ DESPESA EMPENHADA NO PERÍODO



ESTADO DO RIO DE JANEIRO
PREFEITURA DA CIDADE DE ARARUAMA/RJ
SECRETARIA MUNICIPAL DE SAÚDE
AUDIÊNCIA PÚBLICA - 1º QUADRIMESTRE 2024

Site da Prefeitura de Araruama

Secretaria Municipal de Saúde

E-mail: sesau01@gmail.com

Ouvidoria.saude@araruama.com.br

Informações detalhadas dos Relatórios quadrimestrais:

www.araruama.rj.gov.br/site/portaldatransparencia